
22
FALK-ROSS.EU
FALK&ROSS

FALK&ROSS

VOTRE PARTENAIRE POUR LES TEXTILES

La BONNE collection, livrée de la manière la plus EFFICACE, soutenue par d'EXCELLENTS services pour aider VOTRE ENTREPRISE à prospérer



COLLECTION

Une qualité à laquelle vous pouvez faire confiance grâce à plus de 50 marques leaders du marché

Sélection des meilleures ventes et de nouveaux styles pour le travail, les loisirs, le sport et la vente au détail

Textiles, bonnets, sacs et plus encore



DISTRIBUTION

Le plus grand stock d'Europe

Délais de livraison optimisés dans tous les pays



SERVICE

Commandes en ligne 24h/24 et 7j/7 via le webshop

Accompagnement digital, informatique et marketing sur mesure

Conseils professionnels personnalisés

Des solutions flexibles pour répondre à vos besoins

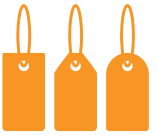

SG, JASSZ, FDM

Nos propres collections de vêtements et accessoires

Les styles les plus vendus conçus pour la décoration

Haute qualité et grande valeur

Disponibilité, fiabilité et cohérence des collections

NOUS TRAVAILLONS AVEC VOUS POUR CRÉER LA SOLUTION DONT VOUS AVEZ BESOIN

- OFFRES TEXTILES POUR LES PROGRAMMES DE RÉCOMPENSE DES ENTREPRISES ET DES EMPLOYÉS
- SÉLECTIONS DÉDIÉES AUX PROGRAMMES PARTENAIRES SPÉCIAUX
- INTÉGRATION DE DONNÉES POUR VOS PLATEFORMES E-COMMERCE
- EXPÉDITION MULTI-SITES POUR LIVRER DIRECTEMENT À VOS CLIENTS
- DES PARTENARIATS POUR L'ÉXÉCUTION
- DES OUTILS DE COMMUNICATION PERSONNALISÉS

BIENVENUE À LA COLLECTION 22

SOMMAIRE

T-Shirts
4 - 80

Polos
81 - 117

Sweatshirts
118 - 146

Sweats à Capuche
147 - 183

Chemises et Vêtements d'entreprise
184 - 227

Polaires
228 - 253

Softshell
254 - 286

Vestes
287 - 341

Casquettes et Accessoires
342 - 392

Enfants
393 - 428

Sports et Loisirs
429 - 448

Vêtements de Travail
449 - 471

Vêtements haute visibilité
472 - 494

Bistro
495 - 509

Bagagerie
510 - 592

Serviettes et Linge de Maison
593 - 599

Sous-Vêtements
600 - 602

Index
603 - 624

LÉGENDE DES SYMBOLES

Nous utilisons des symboles afin de vous aider à identifier rapidement les caractéristiques et les avantages importants de chaque produit. Voici leur signification afin de vous guider dans votre choix.

RECOMMENDED — Des styles que nous avons sélectionnés pour leur qualité, leur valeur et leur innovation

TOP SELLER — Topseller

NEW! — Nouveau modèle

Nouvelle(s) couleur(s)

Nouvelle(s) taille(s)

Fait référence aux styles fabriqués à partir de tissu originaire de ressources éco-responsables tels que des produits issus de cultures durables (ex : coton biologique) ou de matériaux recyclés.

Modèle près du corps

Modèle classique

Modèle confortable

Grande surface d'impression

PFC FREE — Sans PFC

3M — Matériaux réfléchissants Scotchlite 3M

Respirant

Compatible avec des médias

FRENCH TERRY — French Terry à l'intérieur

Réversible

Waterproof

Showerproof

Avec capuche

TUBULAR — Structure tubulaire

Coupe-vent

Etiquette détachable ou sans étiquette

60° — Lavable jusqu'à

teflon coated — Enduit de téflon

NOTRE COLLECTION 2022

Nous avons sélectionné les meilleurs styles parmi plus de 50 marques leaders du marché pour vous proposer une collection équilibrée de produits classiques, à la mode et innovants dans un large éventail de catégories. Notre gamme 2022 est conçue pour refléter la tendance toujours croissante des options durables, avec des styles organiques et recyclés présentés dans chaque catégorie et dans la plupart des grandes marques.



RECOMMENDED

NOS RECOMMANDATIONS

Si le moment est venu pour vous de trouver une nouvelle inspiration, nous aimerions vous aider avec nos recommandations. Des styles que vous n'avez peut-être pas envisagés ou que vous n'avez pas encore découverts, mais dont nous savons qu'ils ont le potentiel pour devenir vos meilleures ventes. Recherchez l'icône recommandée pour vous guider dans la recherche de nouvelles alternatives aux favoris classiques.

NOTRE CATALOGUE

Faire un choix responsable ne concerne pas seulement les textiles, c'est important dans tous les domaines de notre activité. Non seulement nous imprimons tous nos catalogues sur du papier certifié FSC, mais nous vous encourageons également à vous renseigner en ligne sur tous nos produits.

T-SHIRTS

T-Shirt organique Col rond Poids moyen (< 180 g/m²)	5
T-Shirt organique Col rond Poids lourd (> 180 g/m²)	18
T-Shirt organique Col V Poids moyen (< 180 g/m²)	20
T-Shirt organique longue manche	22
T-Shirt organique débardeur	25
T-Shirt robe organique	27
Col rond Poids moyen (< 180 g/m²)	28
Col rond Poids lourd (> 180 g/m²)	46
Col V Poids moyen (< 180 g/m²)	54
Col V Poids lourd (> 180 g/m²)	59
Manche longue Poids moyen (< 180 g/m²)	60
Manche longue Poids lourd (> 180 g/m²)	66
Débardeurs	69
Triblends	74
T-Shirts Poly-Coton/Polyester	78

185.42 TW047

ORGANIC INSPIRE SLUB /WOMEN T-SHIRT

120 g/m² I 100% coton (bio)

Jersey simple avec effet mélangé • Pas d étiquette "B&C" pour un rebranding parfait • Testé et approuvé pour toutes les techniques standards d impression sur coton



XS-S-M-L-XL-2XL

- Chic Pure White
- Chic Black
- Chic Anthracite
- Chic Navy
- Chic Red

XS-S-M-L-XL-2XL:**50**

184.42 TM046

ORGANIC INSPIRE SLUB /MEN T-SHIRT

120 g/m² I 100% coton (bio), peigné ring-spun

Jersey simple avec effet mélangé • Pas d étiquette "B&C" pour un rebranding parfait • Testé et approuvé pour toutes les techniques standards d impression sur coton



S-M-L-XL-2XL-3XL

- Chic Pure White
- Chic Black
- Chic Anthracite
- Chic Navy
- Chic Red

S-M-L-XL-2XL-3XL:**50**

134.48 M91

WOMEN'S LOOSE FIT T

125 g/m² I 100% coton, peigné et ringspun

jersey simple avec bord arrondi • pas de couture aux épaules • piqûre 2 points aux bords



XS-S-M-L-XL-2XL

- White
- Black

S-M-L-XL

- Natural Melange
- Charcoal Grey Melange
- Soft Olive

S-M-L-XL-2XL

- Heather Grey Melange

XS-S-M-L-XL-2XL:**50**

+ Nouvelle(s) couleur(s) Nouvelle(s) taille(s)

Pour plus d'informations scannez le QR code ou consultez notre webshop.

163.48 M96

WOMEN'S ORGANIC CROP TOP T

130 g/m² I 100% coton, organique

jersey simple • encolure ronde avec bord côte 1x1 • manches retroussées



XS-S-M-L-XL:**50**

XS-S-M-L-XL

White · Black · Heather Grey Melange · Soft Pink

128.05 ST9320

SLUB ORGANIC WOMEN

130 g/m² I 100% coton (biologique)

Jersey simple de fil flammé • Bord côte au col • Coutures latérales

S-M-L-XL

White

Black Opal



S-M-L-XL:**24**

127.54 1100

TUBULAR 3XL+

POWER TEE

140 g/m² I 100% Coton (BIO)

Tissu super-cardé • Bande de propreté d'épaule à épaule • Construction tubulaire

XS-S-M-L-XL-2XL-3XL-4XL-5XL

White

Black

Dark Grey

Navy

Red

Forest Green

Bright Yellow



XS-S-M-L-XL-2XL-3XL-4XL-5XL:**50**

Lorsque plusieurs matières sont utilisées, le mélange et le poids du tissu peuvent varier.

102.42 TM042

ORGANIC INSPIRE T /MEN T-SHIRT

140 g/m² I 100% coton (bio)

Bande de propreté d épaule à épaule • Pas d étiquette"B&C" pour un rebranding parfait • Testé et approuvé pour toutes les techniques standards d impression sur coton.



S-M-L-XL-2XL-3XL:**50**

S-M-L-XL-2XL-3XL

White, Black, Light Grey, Dark Grey, Navy, Royal, Atoll, Red, Orange

Fuchsia, Real Green, Khaki Green, Gold, Sport Grey, Urban Purple, Urban Orange, Millennial Pink, Millennial Khaki

189.42 TW043

ORGANIC INSPIRE T /WOMEN T-SHIRT

140 g/m² I 100% coton (bio)

Bande de propreté • Pas d étiquette "B&C" pour un rebranding parfait • Testé et approuvé pour toutes les techniques standards d impression sur coton



XS-S-M-L-XL-2XL:**50**

XS-S-M-L-XL-2XL

White, Black, Light Grey, Dark Grey, Navy, Royal, Atoll, Red, Orange

Fuchsia, Real Green, Khaki Green, Gold, Sport Grey, Urban Purple, Urban Orange, Millennial Pink, Millennial Khaki

+ Nouvelle(s) couleur(s)

Nouvelle(s) taille(s)

Pour plus d'informations scannez le QR code ou consultez notre webshop.

001.42 TU01B

#ORGANIC E150

145 g/m² I 100% coton (bio)

Surface très lisse et douce pour des résultats d'impression parfaits • Fin bord-côté au col • Bande de propreté



XS-5XL:**100**

XS-S-M-L-XL-2XL-3XL-4XL-5XL

White | Black Pure | Heather Grey | Navy Blue | Royal | Red

XS-S-M-L-XL-2XL-3XL

Off White | Asphalt | Blue Fog | Radiant Purple | Pure Orange | Magenta Pink | Soft Rose | Burgundy | Apple Green | Lime | Sage | Forest Green | Yellow Fizz | Mocha

002.42 TW02B

#ORGANIC E150 /WOMEN

145 g/m² I 100% coton (bio)

Surface très lisse et douce pour des résultats d'impression parfaits • Fin bord-côté au col • Bande de propreté



XS-3XL:**100**

XS-S-M-L-XL-2XL-3XL

White | Black Pure | Heather Grey | Navy Blue | Royal | Red

XS-S-M-L-XL-2XL

Off White | Asphalt | Blue Fog | Radiant Purple | Pure Orange | Magenta Pink | Soft Rose | Burgundy | Apple Green | Lime | Sage | Forest Green | Yellow Fizz | Mocha

Lorsque plusieurs matières sont utilisées, le mélange et le poids du tissu peuvent varier.

117.05 ST2620

CLASSIC-T ORGANIC FITTED WOMEN

145 g/m² | 100% coton (organique)

bande de propreté • manches montées • coutures latérales

XS-S-M-L-XL

- White
- Black Opal
- Real Grey
- Grey Heather
- Navy
- Bright Royal
- Scarlet Red
- Kiwi Green



XS-XL:**48**

121.05 ST2020

TUBULAR

CLASSIC-T ORGANIC UNISEX CREW NECK

145 g/m² | 100% coton (biologique)

Jersey simple • bande de propreté d'épaule à épaule • Structure tubulaire

2XS-XS-S-M-L-XL-2XL-3XL-4XL-5XL

- White
- Black Opal
- Grey Heather
- Navy
- Bright Royal
- Scarlet Red

2XS-XS-S-M-L-XL-2XL-3XL

- Real Grey
- Kiwi Green



2XS-2XL:**48**
3XL-5XL:**24**

101.48 M69

WOMEN'S SUPERSTAR TEE

150 g/m² | 100% coton, peigné et ringspun

surpiqûre au bord de la manche et de la base • coupe moderne ajustée • facile à relabelliser

S-M-L-XL

- Black
- Dark Navy
- Soft Pink



S-XL:**50**

122.48 M193

THE BOYFRIEND T

150 g/m² | 100% coton (organique)

Épaule tombante • manches roulées • étiquette détachable

S-M-L-XL

- White
- Black
- Heather Grey Melange
- Soft Pink
- Soft Olive



S-XL:**50**

+ Nouvelle(s) couleur(s)

Nouvelle(s) taille(s)

Pour plus d'informations scannez le QR code ou consultez notre webshop.

130.48 M120

MEN'S RAW SCOOP T

150 g/m² | 100% coton (organique)

légèrement plus large, décolleté • biais coupé à vif au niveau du cou • coupe contemporaine

S-M-L-XL

White
Black
Charcoal Grey Melange



S-XL:**50**

144.48 M104-TLC

MADE IN AFRICA T

150 g/m² | 100% coton (organique)

simple jersey • bord côte au col • surpiqûre double au bord des manches et à la base

S-M-L-XL

White
Black
Heather Grey Melange
Nautical Navy
Light Olive



S-XL:**50**

168.48 M68

MEN'S SUPERSTAR TEE

150 g/m² | 100% coton, peigné et ringspun

surpiqûre au bord de la manche et de la base • coupe moderne ajustée • facile à relabelliser

S-M-L-XL-2XL-3XL

Pure White
Black

S-M-L-XL-2XL

Heather Grey Melange
Dark Navy
Swiss Navy



S-3XL:**50**

172.48 M129

FLASH DANCE T

150 g/m² | 100% coton (biologique)

Bords bruts à l'encolure et aux manches • Manches raglan • Ourlet avec fentes latérales

S-M-L-XL

White
Black
Soft Pink



S-XL:**50**

Lorsque plusieurs matières sont utilisées, le mélange et le poids du tissu peuvent varier.

147.48 M80

MEN'S ORGANIC ROLL SLEEVE T

150 g/m² I 100% coton, organique

simple jersey • étroit bord côte à l encolure • manches roulées avec une piqûre d arrêt



S-2XL:**50**

S-M-L-XL-2XL

White Black

S-M-L-XL

Charcoal Grey Melange, Heather Grey Melange, Soft Olive, Mustard

148.48 M81

WOMEN'S ORGANIC ROLL SLEEVE T

150 g/m² I 100% coton, organique

simple jersey • étroit bord à l encolure • manches roulées avec une piqûre d arrêt



XS-S-M-L-XL

White Black Charcoal Grey Melange Heather Grey Melange Soft Olive Mustard

S-XS:**50**

+ Nouvelle(s) couleur(s)

Nouvelle(s) taille(s)

Pour plus d'informations scannez le QR code ou consultez notre webshop.

154.48 | **M130**

ONE T

150 g/m² I 100% coton, organique, peigné et ringspun

Jersey simple • Biais aux manches avec double surpiqûre • Etiquette de taille détachable à l arrière du cou, parfait pour re-branding

XS-S-M-L-XL-2XL

White
Black
Charcoal Grey Melange
Navy
Light Denim
Stone



XS-2XL:**50**

195.48 | **M109S**

MEN'S STRIPY T

150 g/m² I 100% coton, peigné et ringspun

bande de propreté renforcée au cou • bord côte étroit au cou • étiquette taille neutre pour indiquer sa propre marque facilement

S-M-L-XL

Black/White
Black/Red
Classic Blue/ White
Navy/White



S-XL:**50**

199.48 | **M110S**

WOMEN'S STRIPY T

150 g/m² I 100% coton, peigné et ringspun

bande de propreté renforcée au cou • bord côte étroit au cou • petites manches

S-M-L-XL

Black/White
Black/Red
Classic Blue/ White
Navy/White



S-XL:**50**

176.48 | **M126**

MEN'S ORGANIC LONGER LENGTH T

150 g/m² I 100% coton (organique)

Slub jersey organique • Modèle assez long • Etiquette détachable

S-M-L-XL

White
Black



S-XL:**50**

Lorsque plusieurs matières sont utilisées, le mélange et le poids du tissu peuvent varier.

160.48 M175

SUPERSTAR RETRO RINGER

150 g/m² I 100% coton, organique

Jersey premium aspect peau de pêche • Large biais au cou • Etiquette détachable

S-M-L-XL

Heather Grey Melange/ Swiss Navy

Black/ Charcoal Grey Melange



S-XL:**50**

174.48 M178

SUPERSTAR SHORT SLEEVE BASEBALL T

150 g/m² I 100% coton (biologique)

Finition peau de pêche, Jersey • Modèle long • Etiquette détachable

S-M-L-XL

Washed White/ Charcoal Grey Melange

Pure White/ Dark Navy

Charcoal Grey Melange/ Black



S-XL:**50**

113.05 ST9300

ORGANIC JANET CREW NECK WOMEN

155 g/m² I 100% coton, certifié OCS organique

bande de propreté aux épaules • bord côte au col avec élasthanne • coutures épaules renforcées

S-M-L-XL

White

Black Opal

Soft Grey

Denim Blue

Pepper Red



S-XL:**24**

118.05 ST9200

JAMES CREW NECK MEN

155 g/m² I 100% coton, certifié OCS organique

bande de propreté aux épaules • bord côte au col avec élasthanne • coutures épaules renforcées

S-M-L-XL-2XL

White

Black Opal

Soft Grey

Frosted Blue

Denim Blue

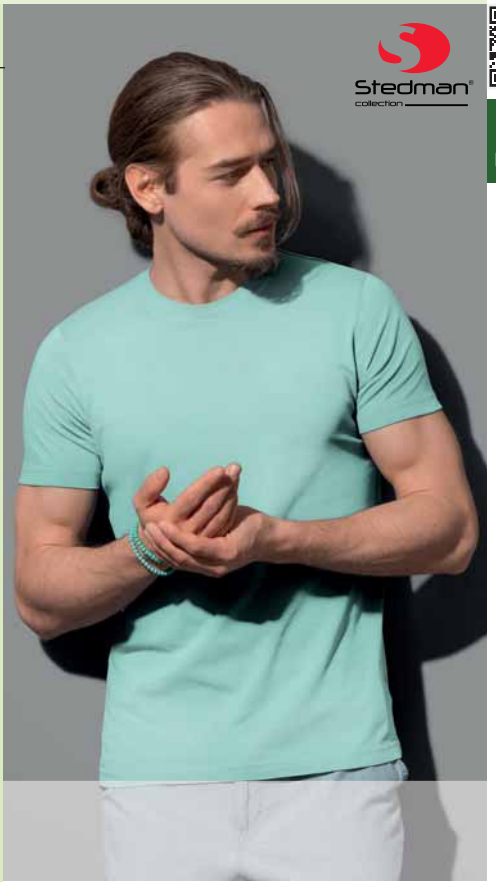

S-2XL:**24**

+ Nouvelle(s) couleur(s)

Nouvelle(s) taille(s)

Pour plus d'informations scannez le QR code ou consultez notre webshop.

118.85 TM-SSL-R-OG013

WAYNE MEN'S ORGANIC FITTED T-SHIRT

155 g/m² | 100% coton, organqiue

bord rond avec bord côte, bande de propreté • coutures latérales, coutures plates aux emmanchures et base • modèle cintré



S-2XL:**50**

S-M-L-XL-2XL

White

141.85 TF-SSL-R-OG113

RUTH WOMEN'S ORGANIC FITTED T-SHIRT

155 g/m² | 100% coton, organqiue

col rond avec bord côte, bande de propreté • coutures latérales, coutures plates aux emmanchures et à la base • modèle cintré



S-XL:**50**

S-M-L-XL

White Black Navy Red Mint

Lorsque plusieurs matières sont utilisées, le mélange et le poids du tissu peuvent varier.

142.48 M01

MEN'S ESSENTIAL T

160 g/m² | 100% coton (organique)

Jersey simple • Col avec bord côte fin et étroit • Ourlet droit



XS-3XL:**100**
2XL-3XL:**50**

XS-S-M-L-XL-2XL-3XL

White, Black, Heather Grey Melange, Charcoal Grey Melange, Navy, Royal, Sky Blue, Red, Soft Pink

Kelly Green, Soft Olive, Forest Green, Mustard

143.48 M02

WOMEN'S ESSENTIAL T

160 g/m² | 100% coton (organique)

Jersey simple • Col avec bord côte fin et étroit • Ourlet droit



XS-S-M-L-XL-2XL

White, Black, Heather Grey Melange, Charcoal Grey Melange, Navy, Royal, Sky Blue, Red, Soft Pink

Kelly Green, Forest Green, Soft Olive, Mustard

XS-2XL:**100**

+ Nouvelle(s) couleur(s)

Nouvelle(s) taille(s)

Pour plus d'informations scannez le QR code ou consultez notre webshop.

119.00 R-108M-0

MEN'S PURE ORGANIC TEE

160 g/m² I 100% coton (organique)

jersey simple • surface lisse pour de meilleurs résultats d'impression • sans étiquette



XS-S-M-L-XL-2XL-3XL

XS-3XL:**72**

White · Black · Convoy Grey · French Navy · Bright Royal · Classic Red · Burgundy · Bottle Green · Light Oxford · Natural · Stone · Aqua · Dark Olive

120.00 R-108F-0

LADIES´ PURE ORGANIC TEE

160 g/m² I 100% coton (organique)

jersey simple • surface lisse pour de meilleurs résultats d'impression • sans étiquette



XS-S-M-L-XL-2XL

XS-2XL:**72**

White · Black · Convoy Grey · French Navy · Bright Royal · Classic Red · Burgundy · Bottle Green · Light Oxford · Natural · Stone · Aqua · Dark Olive

Lorsque plusieurs matières sont utilisées, le mélange et le poids du tissu peuvent varier.

107.54 | **5001**

LADIES LUXURY TEE

160 g/m² I 100% coton (biologique)

coton longues fibres • coton prérétréci • "lavé aux enzymes"



S-2XL:**50**

S-M-L-XL-2XL

White Black Navy Red

106.54 | **5000**

LUXURY TEE

160 g/m² I 100% coton, ringspun

coton à longues fibres (organique) • coton prérétréci • "lavé aux enzymes"



S-3XL:**50**

S-M-L-XL-2XL-3XL

White Black Dark Grey Heather Grey Navy Red

+ Nouvelle(s) couleur(s)

Nouvelle(s) taille(s)

Pour plus d'informations scannez le QR code ou consultez notre webshop.

023.42 TM048

ORGANIC INSPIRE PLUS T /MEN T-SHIRT

175 g/m² I 100% coton (biologique)

Jersey doux avec un toucher qualitatif • Bande propreté d'épaule à épaule • "B&C No Label", puce de taille

S-M-L-XL-2XL-3XL

White
Black
Sport Grey
Dark Grey
Navy Blue
Cobalt Blue
Fire Red
Urban Khaki



S-3XL:**50**

024.42 TW049

ORGANIC INSPIRE PLUS T /WOMEN T-SHIRT

175 g/m² I 100% coton (biologique)

Jersey doux avec un toucher qualitatif • Bande de propreté d'épaule à épaule • "B&C No Label", puce de taille

XS-S-M-L-XL-2XL

White
Black
Sport Grey
Dark Grey
Navy Blue
Cobalt Blue
Fire Red
Urban Khaki



XS-2XL:**50**

126.00 R-118M-0

MEN'S PURE ORGANIC HEAVY TEE

190 g/m² I 100% Coton (BIO)

Jersey simple • Surface lisse pour de meilleurs résultats d'impression • Bande de propreté d'épaule à épaule

XS-S-M-L-XL-2XL-3XL

White
Black
Convoy Grey
French Navy



XS-3XL:**36**

125.00 R-118F-0

LADIES' PURE ORGANIC HEAVY TEE

190 g/m² I 100% Coton (BIO)

Jersey simple • Surface lisse pour de meilleurs résultats d'impression • Bande de propreté d'épaule à épaule

XS-S-M-L-XL-2XL

White
Black
Convoy Grey
French Navy



XS-2XL:**36**

Lorsque plusieurs matières sont utilisées, le mélange et le poids du tissu peuvent varier.

mantis



179.48 M03

ESSENTIAL HEAVY T

220 g/m² I 100% coton (biologique)

Encolure finement côtelée • Ourlet double aiguille aux manches et dans le bas • Etiquette détachable

XS-S-M-L-XL-2XL-3XL

White | Black | Heather Grey Melange | Navy | Soft Pink

XS-3XL:**100**

101.54 580

LADIES INTERLOCK T-SHIRT

220 g/m² I 100% coton, peigné et ringspun

coton à longue fibre • fibre compacte • "lavé aux enzymes" pour une surface douce et lisse

S-M-L-XL-2XL-3XL

White | Stone | Flintstone | Black | Powder Grey | Dark Grey | Navy | Azure | Red | Deep Red | Rose | Wine | Grape | Leaf Green | Dark Olive | Forest Green | Chocolate | Kit



S-3XL:**50**

153.54 520

MENS INTERLOCK T-SHIRT

220 g/m² I 100% coton, peigné et ringspun

coton à longue fibre (organique) • fibre compacte • "lavé aux enzymes"

S-M-L-XL-2XL-3XL-4XL-5XL

White | Black | Dark Grey | Navy

S-M-L-XL-2XL-3XL

Stone | Flintstone | Powder Grey | Azure | Indigo | Red | Deep Red | Wine | Grape | Leaf Green | Dark Olive | Forest Green | Chocolate | Kit



S-5XL:**50**

+ Nouvelle(s) couleur(s)

Nouvelle(s) taille(s)

Pour plus d'informations scannez le QR code ou consultez notre webshop.

173.48 M147

WOMEN'S LOOSE FIT V NECK T

125 g/m² I 100% coton (biologique)

Jersey • Col à bords fins • Étiquette détachable

S-M-L-XL

White
Black
Heather Grey Melange



S-XL:**50**

167.85 TM-SSL-V-OG018

JAMES MEN'S ORGANIC V-NECK T-SHIRT

155 g/m² I 100% coton, organqiue

coutures latérales, double piqûre aux manches et à la base • taille standard • étiquette neutre dans le cou

S-M-L-XL-2XL

White
Black



S-2XL:**50**

181.42 TM044

ORGANIC INSPIRE V /MEN T-SHIRT

140 g/m² I 100% coton (bio)

Bande de propreté d épaule à épaule • Pas d étiquette "B&C" pour un rebranding parfait • Testé et approuvé pour toutes les techniques standards d impression sur coton.

S-M-L-XL-2XL-3XL

White
Black
Light Grey
Navy
Red
Khaki Green



S-3XL:**50**

182.42 TW045

ORGANIC INSPIRE V /WOMEN T-SHIRT

140 g/m² I 100% coton (bio)

Bande de propreté • Pas d étiquette "B&C" pour un rebranding parfait • Testé et approuvé pour toutes les techniques standards d impression sur coton

XS-S-M-L-XL-2XL

White
Black
Light Grey
Navy
Red
Khaki Green



XS-2XL:**50**

Lorsque plusieurs matières sont utilisées, le mélange et le poids du tissu peuvent varier.

124.00 | **R-103F-0**

LADIES' PURE ORGANIC V-NECK TEE

160 g/m² | 100% Coton (BIO)

Jersey simple • Surface lisse pour de meilleurs résultats d'impression • Bande de propreté d'épaule à épaule

XS-S-M-L-XL-2XL

- White
- Black
- French Navy



XS-2XL:**36**

123.00 | **R-103M-0**

MEN'S PURE ORGANIC V-NECK TEE

160 g/m² | 100% Coton (BIO)

Jersey simple • Surface lisse pour de meilleurs résultats d'impression • Bande de propreté d'épaule à épaule

XS-S-M-L-XL-2XL-3XL

- White
- Black
- French Navy



XS-3XL:**36**

129.54 | **5004**

LUXURY V-NECK TEE

160 g/m² | 100% Coton (BIO)

Coton longues fibres • Lavage aux enzymes • Bande de propreté d'épaule à épaule

S-M-L-XL-2XL-3XL

- White
- Black
- Heather Grey
- Dark Olive



S-3XL:**50**

130.54 | **5005**

WOMEN'S LUXURY V-NECK TEE

160 g/m² | 100% Coton (BIO)

Coton longues fibres • Lavage aux enzymes • Bande de propreté d'épaule à épaule

S-M-L-XL-2XL

- White
- Black
- Heather Grey
- Rose
- Dark Olive



S-2XL:**50**

+ Nouvelle(s) couleur(s)

Nouvelle(s) taille(s)

Pour plus d'informations scannez le QR code ou consultez notre webshop.

017.42 TM070

ORGANIC INSPIRE LSL T /MEN T-SHIRT

140 g/m² I 100% coton (biologique)

Jersey doux avec un toucher qualitatif • Bande de propreté d'épaule à épaule • "B&C No Label", puce de taille



S-3XL:**50**

S-M-L-XL-2XL-3XL

White Black Sport Grey Navy Blue Cobalt Blue Fire Red

018.42 TW071

ORGANIC INSPIRE LSL T /WOMEN T-SHIRT

140 g/m² I 100% coton (biologique)

Jersey doux avec un toucher qualitatif • Bande de propreté d'épaule à épaule • "B&C No Label", puce de taille



XS-S-M-L-XL-2XL

White Black Sport Grey Navy Blue Cobalt Blue Fire Red

XS-2XL:**50**

Lorsque plusieurs matières sont utilisées, le mélange et le poids du tissu peuvent varier.

138.48 M97

WOMEN'S LOOSE FIT LS T

125 g/m² I 100% coton, organique

jersey simple avec large col • manches raglan avec bord côte aux poignets 1x1 • étiquette détachable, parfait pour indiquer sa propre marque

S-M-L-XL

White

Black



S-XL:**50**

128.85 TF-LSL-R-OG114

SHEILA WOMEN'S ORGANIC DEEP ROUND LS

155 g/m² I 100% coton, organqiue

décolleté profond avec bord côte au col, bande de propreté • coutures latérales • coutures plates sur les manches et à la base

S-M-L-XL

White

Black



S-XL:**75**

118.48 M88

SUPERSTAR BASEBALL T

150 g/m² I 100% coton

toucher peau de pêche • bord contrasté • bande de propreté dans le dos

XS-S-M-L-XL-2XL

White/Black

Washed White/Warm Red

Pure White/ Dark Navy

Pure White/ Soft Pink

Heather Grey Melange/ Swiss Navy

Black/ Charcoal Grey Melange



XS-2XL:**50**

123.48 M136

ONE BRETON TOP

200 g/m² I 100% coton (organique)

empiècement à la nuque • coutures latérales et dos plus long • étiquette détachable

XS-S-M-L-XL-2XL

White/Navy

Navy/White



XS-2XL:**50**

+ Nouvelle(s) couleur(s)

Nouvelle(s) taille(s)

Pour plus d'informations scannez le QR code ou consultez notre webshop.

TEE JAYS®

174.54 530

MENS LS INTERLOCK T-SHIRT

220 g/m² I 100% coton, peigné et ringspun

coton à longue fibre (organique) • fibre compacte • "lavé aux enzymes" pour une surface douce et lisse



S-3XL:**50**

S-M-L-XL-2XL-3XL

White Black Dark Grey Navy

103.54 590

LADIES LS INTERLOCK T-SHIRT

220 g/m² I 100% coton, peigné et ringspun

coton à longue fibre (organique) • fibre compacte • "lavé aux enzymes" pour une surface douce et lisse



S-M-L-XL-2XL-3XL

White Black Dark Grey Navy

S-3XL:**50**

FR 0

Lorsque plusieurs matières sont utilisées, le mélange et le poids du tissu peuvent varier.

121.48 M92

WOMEN'S LOOSE FIT VEST

125 g/m² I 100% coton, peigné et ringspun

jersey simple avec décolleté profond • piqûre 2 points aux bords • coupe contemporaine

XS-S-M-L-XL-2XL

White

Black

S-M-L-XL

Natural Melange

Charcoal Grey Melange

Soft Olive



S-XS:**50**

159.48 M127

WOMEN'S CROP VEST

130 g/m² I 100% coton, organique

Fin biais au cou et aux emmanchures • Modèle plus court en coupe "A" • Etiquette de taille détachable dans le cou";" parfait pour re-branding

S-M-L

White

Black



S-L:**50**

RUSSELL pure organic®

122.00 R-100M-0

MEN'S PURE ORGANIC L/S TEE

160 g/m² I 100% Coton (BIO)

Jersey simple • Surface lisse pour de meilleurs résultats d'impression • Bande de propreté d'épaule à épaule



XS-S-M-L-XL-2XL-3XL

White Black French Navy

XS-3XL:**36**

+ Nouvelle(s) couleur(s)

Nouvelle(s) taille(s)

Pour plus d'informations scannez le QR code ou consultez notre webshop.

025.42 TM072

ORGANIC INSPIRE TANK T /MEN

140 g/m² I 100% coton (biologique)

Jersey doux avec un toucher qualitatif • Bord côte au col et aux emmanchures • "B&C No Label", puce de taille

S-M-L-XL-2XL-3XL

White
Black
Sport Grey
Cobalt Blue
Fire Red



S-3XL:**50**

026.42 TW073

ORGANIC INSPIRE TANK T /WOMEN

140 g/m² I 100% coton (biologique)

Jersey doux avec un toucher qualitatif • Bord côte au col et aux emmanchures • "B&C No Label", puce de taille

XS-S-M-L-XL-2XL

White
Black
Sport Grey
Cobalt Blue
Fire Red



XS-2XL:**50**

145.48 M133

ONE DROP ARMHOLE VEST

150 g/m² I 100% coton (organique)

Larges emmanchures • Biais fin au niveau du cou et des emmanchures • Etiquette détachable à l arrière du cou, parfait pour re-branding

XS-S-M-L-XL

White
Black
Heather Grey Melange



XS-XL:**50**

149.48 M82

WOMEN'S ORGANIC RAW TANK T

150 g/m² I 100% coton, organique

simple jersey • bord étroit à l encolure • bord brut aux emmanchures

S-M-L-XL

White
Black



S-XL:**50**

Lorsque plusieurs matières sont utilisées, le mélange et le poids du tissu peuvent varier.

177.48 **M116**

CURVED VEST DRESS

150 g/m² I 100% coton (biologique)

grande échancrure à l avant et l arrière • biais au cou et aux emmanchures • base arrondie

S-M-L-XL

White

Black



S-XL:**50**

158.48 **M99**

LOOSE FIT T DRESS

150 g/m² I 100% coton (biologique)

large décolleté • base arrondie • longueur au-dessus du genou

S-M-L-XL

White

Black



S-XL:**50**

125.05 **ST9110**

FINEST COTTON-T WOMEN

105 g/m² I 100% coton, peigné et ringspun

col dans le même matériau • couture double points à la base et aux manches • coutures latérales

S-M-L-XL

White

Black Opal

Marina Blue



S-XL:**24**

124.05 **ST9100**

FINEST COTTON-T MEN

105 g/m² I 100% coton, peigné et ringspun

col dans le même matériau • couture double points à la base et aux manches • coutures latérales

S-M-L-XL

White

Black Opal

Slate Grey

Marina Blue



S-XL:**24**

+ Nouvelle(s) couleur(s)

Nouvelle(s) taille(s)

Pour plus d'informations scannez le QR code ou consultez notre webshop.

171.06 | **8804**

WOMEN'S FLOWY MUSCLE TEE ROLLED CUFF

125 g/m² I 65% polyester, 35% viscose

Emmanchures roulées • Ourlet à bord brut • Dos plus long

S-M-L-XL

- White
- Heather Stone
- Black
- Dark Grey Heather
- Heather Deep Teal
- Mauve
- Peach
- Heather Olive



S-XL:**72**

186.06 | **8882**

WOMEN'S FLOWY CROPPED TEE

125 g/m² I 65% polyester, 35% viscose

coutures latérales • crop top (coupe courte) • étiquette détachable

S-M-L-XL

- White
- Black
- Dark Grey Heather
- Heather Dust
- Mauve



S-XL:**72**

136.05 | **ST9500**

SHARON CREW NECK WOMEN

140 g/m² I 100% coton, ringspun

bande de propreté aux épaules • bord côte étroit au col • décolleté

S-M-L-XL

- White
- Black Opal



S-XL:**24**

143.05 | **ST9530**

SHARON HENLEY T-SHIRT

140 g/m² I 100% coton

Jersey simple de fil flammé • Bande de propretée au cou • Coutures plates

S-M-L-XL

- White
- Black Opal



S-XL:**24**

Lorsque plusieurs matières sont utilisées, le mélange et le poids du tissu peuvent varier.

161.05 **ST9430**

SHAWN HENLEY T-SHIRT MEN

140 g/m² I 100% coton, ringspun, single jersey

Large patte de boutonnage avec 3 boutons en métal (sans nickel) • coutures en point zigzag • coutures latérales

S-M-L-XL-2XL

White

Black Opal

Slate Grey



S-2XL:**24**

151.05 **ST9400**

SHAWN CREW NECK MEN

140 g/m² I 100% coton, ringspun

col renforcé • surpiqûres aux manches et à la base • coutures latérales

S-M-L-XL-2XL

White

Black Opal



S-2XL:**24**

147.06 **6004**

THE FAVORITE T-SHIRT

142 g/m² I 100% coton, peigné et ringspun

col rond • liseré aux épaules • coutures latérales

S-M-L-XL

White

Black

Athletic Heather

Dark Grey Heather

Navy

True Royal

Team Purple

Red

Orange

Berry

Coral

Maroon

Kelly Green

Teal

Yellow



S-XL:**84**

160.06 **3006**

MEN'S LONG BODY URBAN TEE

142 g/m² I 100% coton, peigné et ringspun

Modèle long • Couture latérale • Base légèrement arrondie

S-M-L-XL-2XL

White

Black

Dark Grey Heather

Heather Stone

Heather Olive

Navy



S-2XL:**72**

+ Nouvelle(s) couleur(s)

Nouvelle(s) taille(s)

Pour plus d'informations scannez le QR code ou consultez notre webshop.

150.06 | **3001**

UNISEX JERSEY SHORT SLEEVE TEE

142 g/m² | 100% coton, peigné et ringspun

bord côte à l'encolure • manches étroites au niveau des biceps • coutures latérales

RECOMMENDED

TOP SELLER



XS-S-M-L-XL-2XL-3XL-4XL

White, Black

XS-S-M-L-XL-2XL

Vintage Black, Dark Grey, Asphalt, Storm, Navy, True Royal, Deep Teal, Team Purple, Mauve
Red, Orange, Poppy, Sunset, Autumn, Coral, Soft Pink, Maroon, Kelly Green
Military Green, Teal, Yellow, Gold, Mustard, Brown, Sand Dune, Forest, Soft Cream
Steel Blue, Aqua, Pink, Berry, Army, Olive, Ash, Silver

XS-2XL:**72**
3XL:**60**
4XL:**24**

BELLA+CANVAS

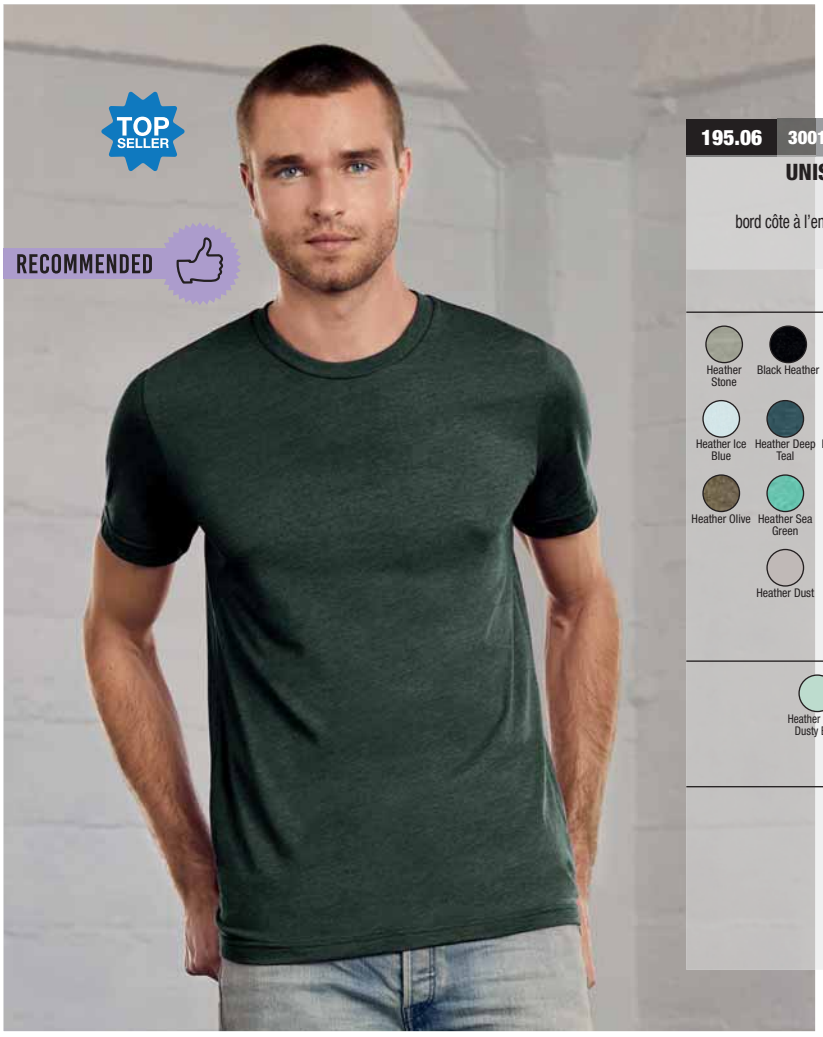

195.06 | **3001CVC**

UNISEX HEATHER CVC SHORT SLEEVE TEE

142 g/m² | 52% coton, 48% polyester

bord côte à l'encolure • manches étroites au niveau des biceps • coutures latérales

XS-S-M-L-XL-2XL

Heather Stone, Black Heather, Athletic Heather, Dark Grey Heather, Heather Navy, Heather Columbia Blue, Heather Midnight Navy, Heather Aqua, Heather Blue
Heather Ice Blue, Heather Deep Teal, Heather Red, Heather Cardinal, Heather Peach, Heather Maroon, Heather Mint, Heather Green, Heather Kelly
Heather Olive, Heather Sea Green, Heather Forest, Heather Clay, Heather Yellow Gold, Heather Brown, Deep Heather, Heather Storm, Heather Dusty Blue
Heather Dust, Heather Mauve, Heather Sunset, Heather Autumn, Heather Military Green, Heather Mustard, Heather Slate

S-M-L-XL-2XL

Heather Prism Dusty Blue, Heather Prism Ice Blue, Heather Prism Peach, Heather Orange, Heather Raspberry, Heather Prism Mint

S-M-L-XL

Heather Prism Lilac

XS-2XL:**72**

Lorsque plusieurs matières sont utilisées, le mélange et le poids du tissu peuvent varier.

015.42 TU01T

TUBULAR

#E150 T-SHIRT

145 g/m² I 100% coton

Col rond à bord côte avec élasthanne • Bande de propreté • Construction tubulaire



XS-5XL:**100**

XS-S-M-L-XL-2XL-3XL-4XL-5XL

White, Black, Sport Grey, Navy Blue, Royal Blue, Red

XS-S-M-L-XL-2XL-3XL

Natural, Black Pure, Used Black, Dark Grey, Light Navy, Cobalt Blue, Electric Blue, Azure, Atoll

Denim, Sky Blue, Diva Blue, Radiant Purple, Urban Purple, Deep Red, Fire Red, Orange, Fuchsia

Millenial Pink, Burgundy, Orchid Green, Kelly Green, Real Turquoise, Bottle Green, Turquoise, Pistachio, Solar Yellow

Apricot, Gold, Ash, Bear Brown, Millenial Khaki, Urban Khaki, Sand, Navy

016.42 TW02T

#E150 /WOMEN T-SHIRT

145 g/m² I 100% coton

Col rond à bord côte avec élasthanne • Bande de propreté • Coutures latérales



XS-3XL:**100**

XS-S-M-L-XL-2XL-3XL

White, Black, Sport Grey, Navy Blue, Royal Blue, Red

XS-S-M-L-XL-2XL

Natural, Black Pure, Used Black, Dark Grey, Light Navy, Cobalt Blue, Electric Blue, Azure, Atoll

Denim, Sky Blue, Diva Blue, Radiant Purple, Urban Purple, Deep Red, Fire Red, Orange, Fuchsia

Millenial Pink, Burgundy, Orchid Green, Kelly Green, Real Turquoise, Bottle Green, Turquoise, Pistacho, Solar Yellow

Apricot, Gold, Ash, Bear Brown, Millenial Khaki, Urban Khaki, Sand, Navy

+ Nouvelle(s) couleur(s)

Nouvelle(s) taille(s)

Pour plus d'informations scannez le QR code ou consultez notre webshop.

194.06 | 6400

WOMEN'S RELAXED JERSEY SHORT SLEEVE TEE

145 g/m² | 100% coton

Pré-rétréci • Coutures latérales • Taille standard



S-2XL:**48**

S-M-L-XL-2XL

White | Black | Dark Grey Heather

S-M-L-XL

Black Heather | Dark Grey | Deep Heather | Navy | Heather Mauve | Heather Deep Teal | Red | Pink | Heather Sunset | Maroon

130.01 | 61-082-0

ORIGINAL T

145 g/m² | 100% coton

Bande de propreté • Couture double à l'encolure • Maille fine jauge pour une meilleure impression

S-M-L-XL-2XL-3XL-4XL-5XL

White | Black | Heather Grey | Navy

S-M-L-XL-2XL-3XL

Deep Navy | Royal | Red | Orange | Kelly Green | Sunflower | Light Graphite | Azure Blue | Sky Blue | Purple | Brick Red | Fuchsia | Lime Green | Classic Olive | Bottle Green | Burgundy | Yellow



S-XL:**120**
2XL:**108**
3XL-5XL:**36**

124.01 | 61-420-0

LADIES ORIGINAL T

145 g/m² | 100% coton

Maille fine jauge pour une meilleure impression • Col rond à bord côtes • Coutures latérales

XS-S-M-L-XL-2XL

White | Black | Heather Grey | Light Graphite | Navy | Deep Navy | Royal | Azure Blue | Sky Blue | Purple | Red | Orange | Brick Red | Fuchsia | Burgundy | Kelly Green | Lime Green | Classic Olive | Bottle Green | Yellow | Sunflower



XS-2XL:**72**

Lorsque plusieurs matières sont utilisées, le mélange et le poids du tissu peuvent varier.

156.00 R-155M-0

TUBULAR

MEN'S SLIM T

145 g/m² | 100% coton

Bord côte à l'encolure • Structure tubulaire • Coupe plus longue

S-M-L-XL-2XL

White, Black, French Navy, Bright Royal, Classic Red, Orange, Candy Pink, Fuchsia, Lime, Apple, Turquoise, Bottle Green, Yellow



S-2XL:**100**

154.00 R-155F-0

LADIES' SLIM T

145 g/m² | 100% coton

bord côte à l'encolure • bande de propreté • coutures latérales



XS-S-M-L-XL

White, Black, French Navy, Bright Royal, Classic Red, Orange, Candy Pink, Fuchsia, Lime, Apple, Turquoise, Bottle Green, Yellow

XS-XL:**100**

154.05 ST9120

MEGAN CREW NECK

145 g/m² | 100% coton, peigné et ringspun

large col • bande de propreté contrastée • petites manches avec bord côte étroit

XS-S-M-L-XL

White, Black Opal, Marina Blue

S-M-L-XL

Grey Heather, Cupcake Pink, Crimson Red



XS-XL:**24**

+ Nouvelle(s) couleur(s)

Nouvelle(s) taille(s)

Pour plus d'informations scannez le QR code ou consultez notre webshop.

FR 0

RECOMMENDED

TOP SELLER



170.52 SGTee

PERFECT PRINT TAGLESS TEE

160 g/m² I 100% coton

Bande de propreté en Ash Grey (White et Ash Grey: bande en Light Oxford) • Sans étiquette, coutures latérales • Surface d'impression améliorée pour l'impression numérique

S-M-L-XL-2XL-3XL-4XL-5XL

White, Dark Black, Charcoal, Navy, Royal Blue, Red, Light Oxford

S-M-L-XL-2XL-3XL

Anise Flower, Mercury Grey, Denim, Angel Blue, Sky, Aster Purple, Purple, Cassis, Orange, Cantaloupe, Dark Pink, Burgundy, Military Green, Neo Mint, Kelly Green, Lime, Turquoise, Bottle Green, Thyme, Sunflower, Ash Grey, Picante, Deep Taupe

S-5XL:**100**

Lorsque plusieurs matières sont utilisées, le mélange et le poids du tissu peuvent varier.

171.52 SGTee F

LADIES' PERFECT PRINT TAGLESS TEE

160 g/m² | 100% coton

Bande de propreté en Ash Grey (White et Ash Grey: bande en Light Oxford) • Sans étiquette, coutures latérales • Surface d'impression améliorée pour l'impression numérique



XS-2XL:**100**

XS-S-M-L-XL-2XL

White, Anise Flower, Dark Black, Mercury Grey, Charcoal, Navy, Denim, Angel Blue, Royal Blue, Aster Purple, Purple, Red, Cassis, Orange, Cantaloupe, Dark Pink, Burgundy, Military Green, Neo Mint, Kelly Green, Thyme, Picante, Deep Taupe, Light Oxford

172.52 SGTee K

KIDS' PERFECT PRINT TAGLESS TEE

160 g/m² | 100% coton

Bande de propreté en Ash Grey (White et Ash Grey: bande en Light Oxford) • Sans étiquette, coutures latérales • Surface d'impression améliorée pour l'impression numérique



92-152:**100**

92 (1-2/XS)-104 (3-4/S)-116 (5-6/M)-128 (7-8/L)-140 (9-10/XL)-152 (11-12/2XL)

White, Anise Flower, Dark Black, Charcoal, Navy, Royal Blue, Sky, Aster Purple, Red, Orange, Dark Pink, Kelly Green, Lime, Turquoise, Bottle Green, Sunflower, Ash Grey, Deep Taupe, Light Oxford

+ Nouvelle(s) couleur(s)

Nouvelle(s) taille(s)

Pour plus d'informations scannez le QR code ou consultez notre webshop.

112.01 61-432-0

LADIES' ICONIC 150 T

150 g/m² | 100% coton

Bande de propreté • Etiquettedétachable • Coutures latérales



XS-2XL:**72**

XS-S-M-L-XL-2XL

White, Natural, Black, Zinc, Heather Grey, Athletic Heather, Dark Heather Grey, Light Graphite, Deep Navy, Vintage Heather Navy, Royal Blue, Retro Heather Royal, Cobalt Blue, Heather Purple, Red, Flame, Vintage Heather Red, Heather Burgundy, Fuchsia, Retro Heather Green, Kelly Green, Classic Olive, Forest Green, Sunflower, Navy, Burgundy, Neomint

111.01 61-430-0

ICONIC 150 T

150 g/m² | 100% coton

Bande de propreté • Etiquette détachable • confection tubulaire



S-2XL: **72**
3XL-5XL: **36**

S-M-L-XL-2XL-3XL-4XL-5XL

White, Black, Heather Grey, Athletic Heather

S-M-L-XL-2XL-3XL-4XL

Deep Navy, Red

S-M-L-XL-2XL-3XL

Natural, Zinc, Dark Heather Grey, Light Graphite, Vintage Heather Navy, Royal Blue, Retro Heather Royal, Cobalt Blue, Heather Purple, Flame, Vintage Heather Red, Heather Burgundy, Retro Heather Green, Kelly Green, Classic Olive, Forest Green, Sunflower, Navy, Burgundy, Neomint

Lorsque plusieurs matières sont utilisées, le mélange et le poids du tissu peuvent varier.

166.01 011430A

TUBULAR

VINTAGE T LARGE LOGO PRINT

150 g/m² I 100% coton, peigné et filé à l'anneau

Logo Fruit of the Loom imprimé en grand à l'avant • Col rond avec bord côtelé • Manches Set-in • Fabrication tubulaire

S-M-L-XL-2XL

White

Black

Heather Grey

Deep Navy

Red



S-2XL:**36**

167.01 011430J

TUBULAR

VINTAGE T SMALL LOGO PRINT

150 g/m² I 100% coton, peigné et ring-spun

Petit logo Fruit of the Loom imprimé sur la poitrine • Col rond avec bord côtelé • Manches Set-in • Fabrication tubulaire

S-M-L-XL-2XL

White

Black

Heather Grey

Deep Navy

Red



S-2XL:**36**

178.01 011432A

LADIES VINTAGE T LARGE LOGO PRINT

150 g/m² I 100% coton, peigné et ring-spun

Logo Fruit of the Loom imprimé en grand sur le devant • Col rond avec bord côtelé • Manches Set-in • Coutures latérales

XS-S-M-L-XL

White

Black



XS-XL:**36**

179.01 011432J

LADIES VINTAGE T SMALL LOGO PRINT

150 g/m² I 100% coton, peigné et ring-spun

Petit logo Fruit of the Loom imprimé sur la poitrine • Col rond avec bord côtelé • Manches Set-in • Coutures latérales

XS-S-M-L-XL

White

Black



XS-XL:**36**

+ Nouvelle(s) couleur(s)

Nouvelle(s) taille(s)

Pour plus d'informations scannez le QR code ou consultez notre webshop.

104.09 **64EZ0**

SOFTSTYLE ADULT EZ PRINT T-SHIRT

150 g/m² I 100% coton

Tissu lavé aux enzymes • Haute densité de points pour une surface d'impression plus lisse • Bande de propreté au col et aux épaules

S-M-L-XL-2XL-3XL

White
Pitch Black
Gravel
Navy



S-2XL:**72**
3XL:**36**

131.54 **7010**

LUXURY SPORT TEE

150 g/m² I 100% polyester

Évacuation de l'humidité, matériau à séchage rapide • Bande de propreté noir • Sceau imprimé sur les épaules

S-M-L-XL-2XL-3XL

White
Black
Dark Grey
Navy
Electric Blue
Fusion Red
Shocking Green



S-3XL:**50**

132.54 **7011**

WOMEN'S LUXURY SPORT TEE

150 g/m² I 100% polyester

Évacuation de l'humidité, matériau à séchage rapide • Bande de propreté noir • Sceau imprimé sur les épaules

S-M-L-XL-2XL-3XL

White
Black
Dark Grey
Navy
Electric Blue
Fusion Red
Shocking Green



S-3XL:**50**

150.54 **1000**

BASIC TEE

150 g/m² I 100% coton, peigné et ringspun

prérétréci • bande de propreté aux épaules • structure tubulaire

S-M-L-XL-2XL-3XL-4XL-5XL

White
Black
Dark Grey
Navy
Royal
Red
Bright Yellow



S-5XL:**50**

Lorsque plusieurs matières sont utilisées, le mélange et le poids du tissu peuvent varier.

131.09 | **64000L**

SOFTSTYLE® LADIES' T-SHIRT

153 g/m² I 100% coton, ringspun, single jersey

Prérétréci • Col rond • Facile à personnaliser

S-M-L-XL-2XL

White, Black, Sport Grey, Dark Heather, Charcoal, Navy, Royal, Indigo Blue, Light Blue, Antique Sapphire, Purple, Red, Antique Cherry Red, Light Pink, Azalea, Heliconia, Irish Green, Daisy, Sand



S-2XL:**72**

150.09 | **64000**

SOFTSTYLE® RING SPUN T-SHIRT

153 g/m² I 100% coton, ringspun, single jersey

Prérétréci • Bande de propreté d'épaule à épaule • Facile à personnaliser



S-M-L-XL-2XL-3XL-4XL-5XL

White, Black, Sport Grey, Dark Heather, Navy, Royal, Red

S-M-L-XL-2XL-3XL-4XL

Charcoal, Indigo Blue, Light Blue, Sapphire, Purple, Cardinal Red, Orange, Maroon, Military Green, Irish Green, Daisy, Sand

S-M-L-XL-2XL

Natural, Graphite Heather, Heather Navy, Tropical Blue, Carolina Blue, Antique Sapphire, Heather Royal, Cherry Red, Antique Cherry Red, Azalea, Heliconia, Mint Green, Kiwi, Lime, Heather Military Green, Jade Dome, Forest Green, Dark Chocolate

S-2XL:**72**
3XL:**36**
4XL-5XL:**12**

190.05 | **ST2010**

CLASSIC-T FITTED

155 g/m² I 100% coton

Manches montées • Bande de propreté d'épaule à épaule • Confection tubulaire

S-M-L-XL-2XL

White, Black Opal, Real Grey, Grey Heather, Navy, Bright Royal, Scarlet Red, Deep Berry, Kiwi Green



S-2XL:**96**

+ Nouvelle(s) couleur(s)

+ Nouvelle(s) taille(s)

Pour plus d'informations scannez le QR code ou consultez notre webshop.

189.05 ST2000

CLASSIC-T UNISEX

155 g/m² | 100% coton

Manches montées • Bande de propreté d'épaule à épaule • Confection tubulaire

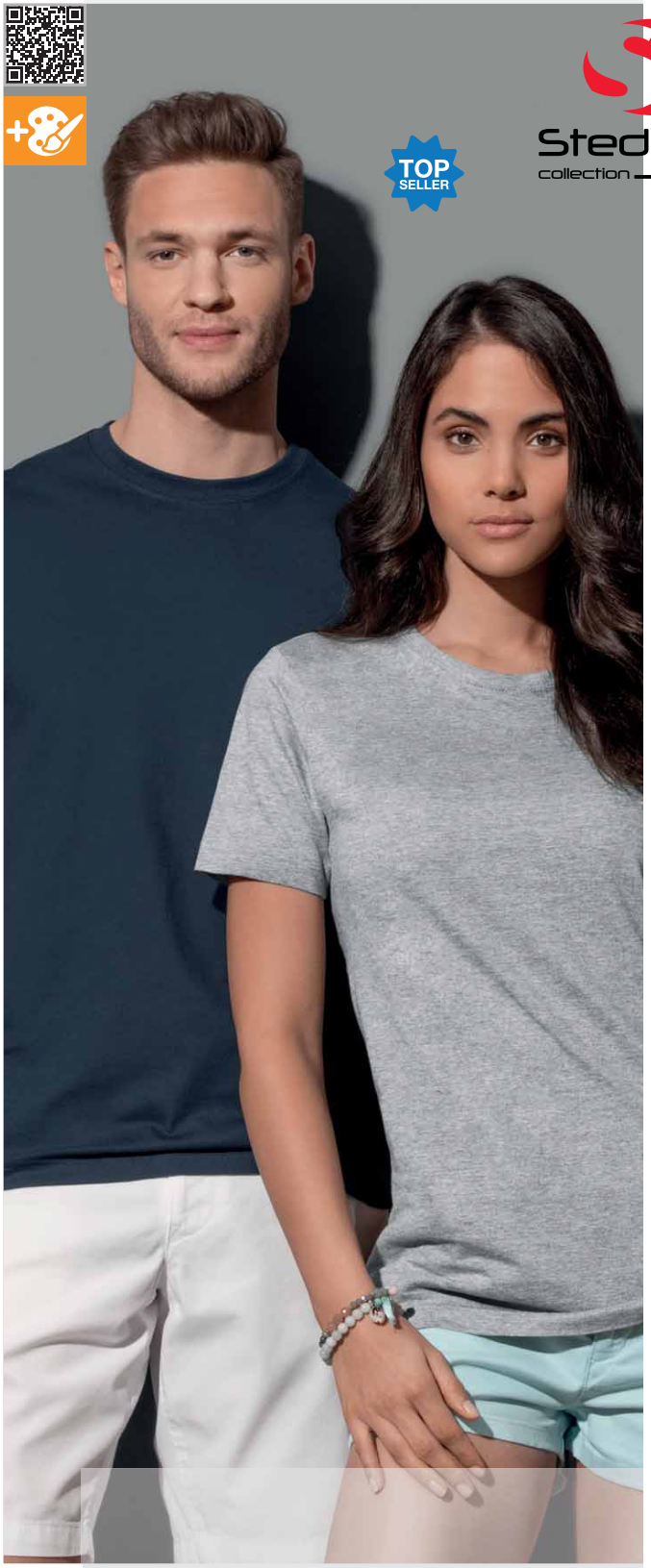

2XS-XS:**48**
S-XS:**96**
3XL-5XL:**24**

2XS-XS-S-M-L-XL-2XL-3XL-4XL-5XL

White, Black Opal, Grey Heather, Navy, Blue Midnight, Bright Royal, Scarlet Red, Ash

2XS-XS-S-M-L-XL-2XL-3XL

Real Grey, Soft Grey, Ocean Blue, Denim Blue, Light Blue, Orange, Brilliant Orange, Deep Berry, Burgundy Red, Hunters Green, Kelly Green, Bright Lime, Kiwi Green, Bottle Green, Yellow, Dark Chocolate, Sunflower Yellow

196.05 ST2600

CLASSIC-T FITTED WOMEN

155 g/m² | 100% coton

Manches montées • Bande de propreté • Coutures latérales



XS-3XL:**96**
XS:**48**
2XL:**24**

XS-S-M-L-XL-2XL-3XL

White, Black Opal, Navy, Scarlet Red

XS-S-M-L-XL-2XL

Real Grey, Grey Heather, Soft Grey, Blue Midnight, Bright Royal, Ocean Blue, Denim Blue, Light Blue, Orange, Brilliant Orange, Sweet Pink, Deep Berry, Burgundy Red, Hunters Green, Kelly Green, Bottle Green, Bright Lime, Ash, Sunflower Yellow, Kiwi Green, Yellow, Dark Chocolate

Lorsque plusieurs matières sont utilisées, le mélange et le poids du tissu peuvent varier.

148.05 **ST9000**

BEN CREW NECK

160 g/m² | 100% coton

bord côte au col • taille standard

S-M-L-XL-2XL-3XL

- White
- Black Opal
- Marina Blue

S-M-L-XL-2XL

- Slate Grey
- King Blue
- Green Flash



S-3XL:**24**

156.05 **ST9020**

MORGAN CREW NECK

160 g/m² | 100% coton

bord côte au col • modèle cintré

S-M-L-XL-2XL

- White
- Black Opal
- Slate Grey
- Grey Heather
- Marina Blue
- Crimson Red
- Military Green

S-M-L-XL

- Daisy Yellow



S-2XL:**24**

110.54 **5060**

RAW EDGE TEE

160 g/m² | 100% coton, peigné et ringspun

Jersey simple • Large encolure de même matériau avec tissu coupé à vif • Bande de propreté d'épaule à épaule

S-M-L-XL-2XL-3XL

- White
- Black
- Dark Grey
- Navy
- Olive



S-3XL:**50**

142.54 **5050**

URBAN MELANGE TEE

160 g/m² | 50% coton, 50% polyester

Double coton prérétréci • Lavage aux enzymes • Bande de propreté épaules

S-M-L-XL-2XL-3XL

- Black Melange
- Denim Melange
- Wine Melange



S-3XL:**50**

Nouvelle(s) couleur(s)

Nouvelle(s) taille(s)

Pour plus d'informations scannez le QR code ou consultez notre webshop.

112.54 **5062**

ROLL-UP TEE

160 g/m² I 100% coton, peigné et ringspun

Large encolure avec bord côte étroit au col • Bande de propreté d épaule à épaule • Manches enroulées avec petits bar tags



S-3XL:**50**

S-M-L-XL-2XL-3XL

White Black Heather Grey

113.54 **5063**

LADIES ROLL-UP TEE

160 g/m² I 100% coton, peigné et ringspun

Large encolure de même matériau avec fin bord côte • Bande de propreté d épaule à épaule • Manches enroulées avec petits bar tags

S-M-L-XL-2XL

White

Black

Heather Grey



S-2XL:**50**

114.54 **5070**

RINGER TEE

160 g/m² I 100% coton

Coton à longues fibres • Bande de propreté d'épaule à l'épaule • Coupe ajustée

S-M-L-XL-2XL-3XL

White/Navy

Dark Grey/ White

Black Melange/ Black

Navy/White

Light Blue/ Navy

Denim Melange/ Navy



S-3XL:**50**

Lorsque plusieurs matières sont utilisées, le mélange et le poids du tissu peuvent varier.

136.01 **61-372-0**

LADIES VALUEWEIGHT T

165 g/m² I 100% coton

coupe flatteuse avec encolure féminine • coutures latérales ajustées • point fin pour faciliter l impression



XS (8)-2XL (18):**72**

XS (8)-S (10)-M (12)-L (14)-XL (16)-2XL (18)

White, Black, Heather Grey, Light Graphite, Navy, Deep Navy, Royal Blue, Azure Blue, Sky Blue
Purple, Red, Orange, Light Pink, Fuchsia, Burgundy, Kelly Green, Bottle Green, Yellow
Sunflower, Dark Heather Grey, Vintage Heather Navy, Retro Heather Royal, Vintage Heather Red, Retro Heather Green, Lime Green, Heather Purple, Heather Burgundy

150.01 **61-036-0**

VALUEWEIGHT T-SHIRT

165 g/m² I 100% coton

bande de propreté • piqûre double au bord des manches, à l'encolure et à la base • nouveau modèle de manches pour un meilleur confort



S-M-L-XL-2XL-3XL-4XL-5XL

White, Black, Heather Grey, Navy

S-3XL:**72**
3XL-5XL:**36**

S-M-L-XL-2XL-3XL

Natural, Dark Heather Grey, Light Graphite, Deep Navy, Vintage Heather Navy, Royal, Retro Heather Royal, Azure Blue, Sky Blue
Purple, Red, Vintage Heather Red, Orange, Brick Red, Light Pink, Fuchsia, Burgundy, Retro Heather Green
Kelly Green, Lime Green, Classic Olive, Bottle Green, Yellow, Sunflower, Chocolate, Ash, Khaki
Heather Purple, Heather Burgundy

+ Nouvelle(s) couleur(s) Nouvelle(s) taille(s)

Pour plus d'informations scannez le QR code ou consultez notre webshop.

148.01 | 61-438-0

ICONIC 165 CLASSIC T

165 g/m² I 100% coton

Doux au toucher • Col étroit ras du cou avec bord-côte 1x1 • Bande de propreté au col



S-2XL:**72**
3XL-5XL:**36**

S-M-L-XL-2XL-3XL-4XL-5XL

White · Black · Heather Grey

S-M-L-XL-2XL-3XL

Navy · Royal Blue

161.01 | 61-168-0

RINGER TEE

165 g/m² I 100% coton

Bord côte contrasté à l'encolure et au bord des manches • Double surpiqûre au col, aux manches et à l'ourlet du bas • Construction tubulaire

S-M-L-XL-2XL-3XL

White/Navy
White/Royal
White/Red
White/Black
Black/White
Navy/White
Royal/White
Red/White



S-2XL:**72**
3XL:**36**

117.01 | 61-026-0

BASEBALL TEE

160 g/m² I 100% coton

manches raglan contrastées • piqûre double à l'encolure, au bord des manches et à la base • structure tubulaire

S-M-L-XL-2XL-3XL

White/Deep Navy
White/Heather Grey
White/Royal
White/Red
White/Kelly Green
White/Black
Sunflower/Kelly Green



S-2XL:**72**
3XL:**36**

Lorsque plusieurs matières sont utilisées, le mélange et le poids du tissu peuvent varier.

115.05 **ST9600**

CLIVE CREW NECK

170 g/m² | 95% coton, peigné et ringspun, 5% élasthanne

bord côte au col • bande de propreté contrastée au cou • coutures épaules renforcées

S-M-L-XL-2XL

White, Black Opal, Slate Grey, Grey Heather, Soft Grey, Marina Blue, Denim Blue, Salmon, Dark Chocolate

S-M-L-XL

King Blue, Bordeaux



S-2XL:**24**

139.05 **ST9700**

CLAIRE CREW NECK

170 g/m² | 95% coton, peigné et ringspun, 5% élasthanne

large col • bord côte fin au col • bande de propreté contrastée

XS-S-M-L-XL

White, Black Opal, Marina Blue

S-M-L-XL

Soft Grey, Denim Blue, Salmon, Dark Chocolate



XS-XL:**24**

140.05 **ST9630**

CLIVE RELAXED CREW NECK

170 g/m² | 100% coton

bande de propreté • coutures renforcées aux épaules • coutures latérales

S-M-L-XL-2XL

White, Black Opal, Grey Heather, Marina Blue, Bright Royal, Scarlet Red, Salmon, Dark Chocolate



S-2XL:**24**

141.05 **ST9730**

CLAIRE RELAXED CREW NECK

170 g/m² | 100% coton

bande de propreté • coutures renforcées aux épaules • coutures latérales

XS-S-M-L-XL

White, Black Opal, Grey Heather, Marina Blue, Bright Royal, Scarlet Red, Salmon, Dark Chocolate



XS-XL:**24**

+ Nouvelle(s) couleur(s)

Nouvelle(s) taille(s)

Pour plus d'informations scannez le QR code ou consultez notre webshop.

180.09 | 5000

HEAVY COTTON ADULT T-SHIRT

180 g/m² I 100% coton

fil open-end • bande de propreté d'épaule à épaule • Double surpiqûre aux manches et à la base



S-2XL:**72**
3XL:**36**
4XL-5XL:**12**

S-M-L-XL-2XL-3XL-4XL-5XL

White, Black, Sport Grey, Navy, Royal, Red

S-M-L-XL-2XL

Natural, Graphite Heather, Midnight, Indigo Blue, Sky, Carolina Blue, Sapphire, Antique Sapphire, Heather Sapphire, Cobalt, Blackberry, Lilac, Violet, Cardinal Red, Antique Cherry Red, Antique Orange, Sunset, Light Pink, Azalea, Heliconia, Russet, Antique Jade Dome, Antique Irish Green, Mint Green, Lime, Tweed, Forest Green, Daisy, Yellow Haze, Cornsilk, Old Gold

S-M-L-XL-2XL-3XL

Dark Heather, Charcoal, Light Blue, Purple, Orange, Maroon, Military Green, Irish Green, Kiwi, Gold, Dark Chocolate, Ash Grey, Sand

194.09 | 5000L

LADIES' HEAVY COTTON T-SHIRT

180 g/m² I 100% coton, single jersey

bande de propreté au cou et épaules • petites manches • double piqûre aux manches et à la base

S-M-L-XL-2XL

White, Black, Sport Grey, Dark Heather, Graphite Heather, Navy, Royal, Heather Sapphire, Red, Light Pink, Azalea, Daisy, Mint Green



S-2XL:**36**

137.54 | 455

LADIES STRETCH TEE EXTRA LONG

175 g/m² I 90% coton, peigné et ringspun, 10% élasthanne

tissu très léger pour un confort accru • élasthanne de qualité pour une surface douce et un meilleur maintien • "lavé aux enzymes"

XS-S-M-L-XL-2XL

White, Black



XS-2XL:**50**

Lorsque plusieurs matières sont utilisées, le mélange et le poids du tissu peuvent varier.

181.05 **ST7000**

LUX FOR MEN & WOMEN

180 g/m² I 100% coton

Coutures latérales • Coupe normale • Etiquette détachable



XS-S-M-L-XL-2XL-3XL-4XL-5XL

White | Black Opal | Grey Heather | Navy Blue

XS-S-M-L-XL-2XL-3XL

Dark Grey Heather | Slate Grey | Blue Midnight | Bright Royal | Dark Denim Heather | Scarlet Red | Orange | Kelly Green | Bottle Green | Sunflower Yellow

XS-5XL:**48**

163.05 **ST7600**

LUX FOR WOMEN

160 g/m² I 100% coton

Coutures latérales • Coupe ajustée • Etiquette détachable



XS-S-M-L-XL-2XL-3XL

White | Black Opal | Grey Heather | Navy Blue

XS-S-M-L-XL-2XL

Dark Grey Heather | Slate Grey | Blue Midnight | Bright Royal | Dark Denim Heather | Scarlet Red | Orange | Kelly Green | Bottle Green | Sunflower Yellow

XS-3XL:**48**

180.00 **R-180M-0**

TUBULAR 3XL+

CLASSIC T

180 g/m² I 100% coton, ringspun

Bord côte à l'encolure • Piqûres doubles au bord des manches et à la base. • Renfort épaules



XS-S-M-L-XL-2XL-3XL-4XL

White | French Navy | Bright Royal | Bottle Green | Black

S-M-L-XL-2XL

Convoy Grey

XS-4XL:**72**

+ Nouvelle(s) couleur(s)

3XL+ Nouvelle(s) taille(s)

Pour plus d'informations scannez le QR code ou consultez notre webshop.

020.42 TW04T

#E190 /WOMEN T-SHIRT

185 g/m² I 100% coton

Col rond fin • Bande de propreté au cou • Coutures latérales



XS-3XL:**100**

XS-S-M-L-XL-2XL-3XL

White, Black, Sport Grey, Navy, Royal Blue, Red

XS-S-M-L-XL-2XL

Natural, Used Black, Dark Grey, Pacific Grey, Navy Blue, Cobalt Blue, Millenial Lilac, Swimming Pool, Atoll
Sky Blue, Diva Blue, Stone Blue, Radiant Purple, Urban Purple, Fire Red, Urban Orange, Orange, Sorbet
Sunset Orange, Orchid Pink, Burgundy, Orchid Green, Pixel Lime, Millenial Mint, Kelly Green, Bottle Green, Solar Yellow
Apricot, Gold, Brown, Chocolate, Ash, Urban Khaki, Sand

019.42 TU03T

#E190 T-SHIRT

185 g/m² I 100% coton

Col rond à bord côte • Bande de propreté au cou • Structure tubulaire



XS-5XL:**100**

XS-S-M-L-XL-2XL-3XL-4XL-5XL

White, Black, Sport Grey, Navy, Royal Blue, Red

XS-S-M-L-XL-2XL-3XL

Natural, Used Black, Dark Grey, Pacific Grey, Navy Blue, Cobalt Blue, Millenial Lilac, Swimming Pool, Atoll
Sky Blue, Diva Blue, Stone Blue, Radiant Purple, Urban Purple, Fire Red, Urban Orange, Orange, Sorbet
Sunset Orange, Orchid Pink, Burgundy, Orchid Green, Pixel Lime, Millenial Mint, Kelly Green, Bottle Green, Solar Yellow
Apricot, Gold, Brown, Chocolate, Ash, Urban Khaki, Sand

Lorsque plusieurs matières sont utilisées, le mélange et le poids du tissu peuvent varier.

191.05 **ST2100** TUBULAR

COMFORT-T 185

185 g/m² | 100% coton

manches montées • bande de propreté d'épaule à épaule • confection tubulaire



S-2XL:**96**
3XL-5XL:**24**

S-M-L-XL-2XL-3XL-4XL-5XL

White · Black Opal · Navy

S-M-L-XL-2XL-3XL

Real Grey · Grey Heather · Blue Midnight · Bright Royal · Light Blue · Scarlet Red · Orange · Bottle Green · Yellow

193.05 **ST2160**

COMFORT-T 185 WOMEN

185 g/m² | 100% coton

manches montées • bande de propreté • coutures latérales



S-M-L-XL-2XL

White · Black Opal · Grey Heather · Navy · Bright Royal · Scarlet Red

S-2XL:**48**

+ Nouvelle(s) couleur(s)

Nouvelle(s) taille(s)

Pour plus d'informations scannez le QR code ou consultez notre webshop.

119.54 | **8050**

LADIES SOF TEE

185 g/m² I 100% coton, peigné et ringspun

coton longues fibres • coton prérétréci 2x • bande de propreté aux épaules

S-M-L-XL-2XL-3XL

White, Black, Powder Grey, Dark Grey, Navy, Azure, Indigo, Red, Deep Red, Dark Olive, Chocolate, Kit



S-5XL:**50**

180.54 | **8000**

SOF TEE

185 g/m² I 100% coton, peigné et ringspun

coton prérétréci 2 fois • bande de propreté aux épaules • col 2 couches avec élasthanne

S-M-L-XL-2XL-3XL-4XL-5XL

White, Black, Dark Grey, Navy, Royal, Red

S-M-L-XL-2XL-3XL

Powder Grey, Heather Grey, Azure, Indigo, Deep Red, Olive, Dark Olive, Dark Green, Forest Green, Chocolate, Kit



S-5XL:**50**

185.54 | **8005**

MEN'S FASHION SOF TEE

185 g/m² I 100% coton, peigné et ringspun

coton longues fibres • coton prérétréci 2 fois • bande de propreté aux épaules

S-M-L-XL-2XL-3XL

White, Black, Dark Grey, Navy



S-3XL:**50**

117.42 | **TU020**

T-SHIRT BASE-BALL

185 g/m² I 100% coton, ringspun, single jersey

bord côte double épaisseur 1x1 avec élasthanne à l'encolure • bande de propreté • encolure et manches raglan contrastées

S-M-L-XL-2XL

White/Navy, White/Red



S-2XL:**50**

Lorsque plusieurs matières sont utilisées, le mélange et le poids du tissu peuvent varier.

105.09 | **4100**

PREMIUM COTTON ADULT T-SHIRT

185 g/m² I 100% coton, single jersey

bande de propreté à l'encolure et aux épaules • coupe euro aux épaules et aux emmanchures • piqûre double aux bords des manches et à la base

S-M-L-XL-2XL-3XL-4XL

White, Black, Sport Grey, Charcoal, Navy, Royal, Red, Military Green

S-M-L-XL-2XL

Light Blue, Sapphire, Purple, Orange, Azalea, Heliconia, Irish Green, Lime, Forest Green, Daisy, Gold



S-2XL:**72**
3XL-4XL:**36**

119.09 | **4100L**

PREMIUM COTTON LADIES' T-SHIRT

185 g/m² I 100% coton, ringspun, single jersey

aucune surpiqûre • bande de propreté au cou et aux épaules • double piqûre aux manches et à la base

S-M-L-XL-2XL

White, Black, Sport Grey, Navy, Royal, Light Blue, Sapphire, Red, Azalea, Heliconia



S-2XL:**36**

103.01 | **61-422-0**

RINGSPUN PREMIUM T

195 g/m² I 100% coton

Bande de propreté d'épaule à épaule • Col en coton/élastane • Structure tubulaire

S-M-L-XL-2XL-3XL-4XL-5XL

White, Black, Heather Grey, Navy

S-M-L-XL-2XL-3XL

Zinc, Light Graphite, Deep Navy, Royal, Red, Kelly Green, Orange, Burgundy, Bottle Green, Ash



S-5XL:**72**

104.01 | **61-424-0**

LADIES RINGSPUN PREMIUM T

195 g/m² I 100% coton

Bande de propreté d'épaule à épaule • Col en coton/élastane • Coutures latérales

XS-S-M-L-XL-2XL

White, Black, Zinc, Heather Grey, Light Graphite, Deep Navy, Royal, Kelly Green, Burgundy, Bottle Green, Ash



XS-2XL:**72**

+ Nouvelle(s) couleur(s)

Nouvelle(s) taille(s)

Pour plus d'informations scannez le QR code ou consultez notre webshop.

139.54 | **450**

LADIES STRETCH TEE

195 g/m² I 90% coton, peigné et ringspun, 10% élasthanne

élasthanne de qualité pour une surface douce et un meilleur maintien • "lavé aux enzymes" • épaules renforcées

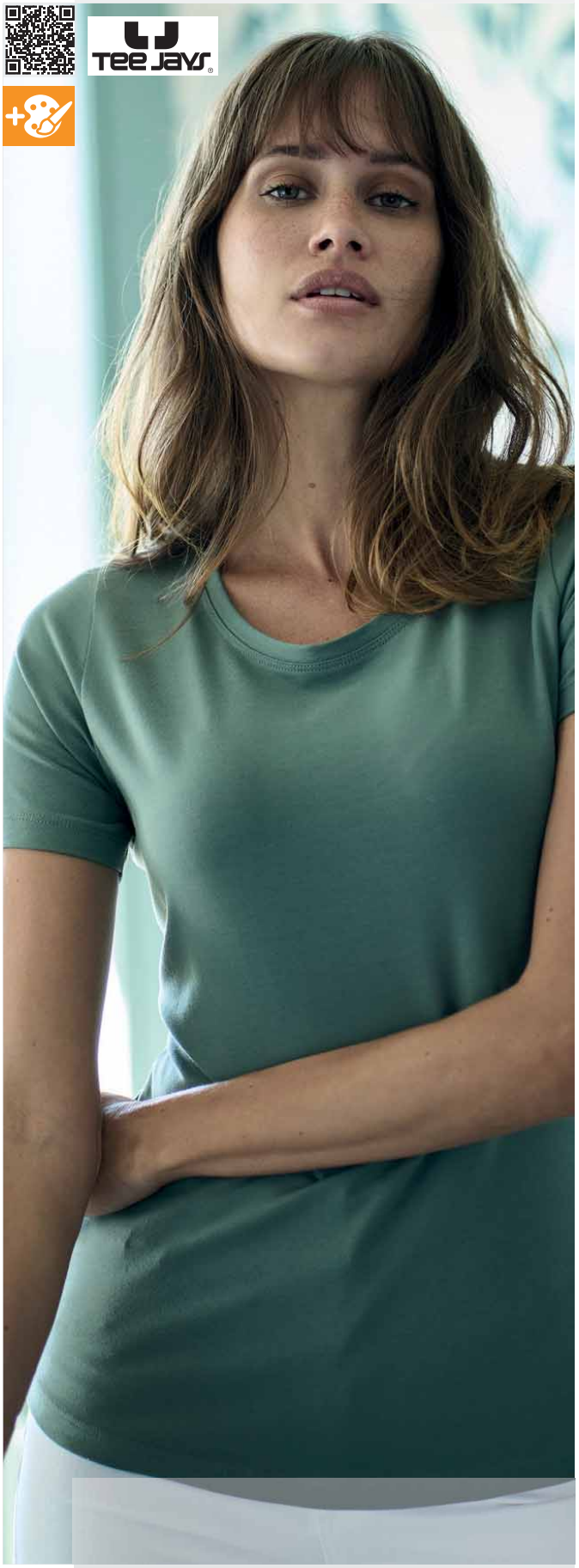

S-3XL:**50**

S-M-L-XL-2XL-3XL

White | Black | Leaf Green | Kit

118.54 | **400**

STRETCH TEE

195 g/m² I 90% coton, 10% élasthanne

Col 2 épaisseurs avec élasthanne • Prérétréci • Lavage aux enzymes et silicone pour une surface plus douce et plus lisse

S-M-L-XL-2XL-3XL

White | Black | Heather Grey | Navy



S-3XL:**50**

180.01 | **61-212-0**

HEAVY COTTON T

195 g/m² I 100% coton

bord côte à l'encolure • surpiqûre au bord des manches et à la base • structure tubulaire

S-M-L-XL-2XL-3XL

White | Black | Heather Grey | Navy



S-3XL:**72**

Lorsque plusieurs matières sont utilisées, le mélange et le poids du tissu peuvent varier.

100.09 H000

TUBULAR

HAMMER™ ADULT T-SHIRT

203 g/m² | 100% coton

Bande propreté d'épaule à épaule • Un quart de tour pour éliminer le pli central • Étiquette détachable



S-2XL:**72**
3XL:**36**
4XL-5XL:**12**

S-M-L-XL-2XL-3XL-4XL

White, Black, Sport Grey, Graphite Heather, Sport Dark Navy, Sport Royal, Lagoon Blue, Sport Purple, Chambray, Flo Blue, Sport Scarlet Red, Sport Dark Maroon, Light Pink, Sport Dark Green, Chalky Mint

102.09 2000

TUBULAR

ULTRA COTTON ADULT T-SHIRT

203 g/m² | 100% coton

bande de propreté d'épaule à épaule • couture double au bord des manches et à la base • structure tubulaire



S-5XL:**72**

S-M-L-XL-2XL-3XL-4XL-5XL

White, Black, Sport Grey, Navy, Royal, Safety Orange, Safety Green, Ash Grey

S-M-L-XL-2XL

Natural, Ice Grey, Dark Heather, Charcoal, Heather Navy, Blue Dusk, Indigo Blue, Light Blue, Carolina Blue, Iris, Sapphire, Stone Blue, Orchid, Purple, Red, Cherry Red, Cardinal Red, Texas Orange, Orange, Tangerine, Light Pink, Azalea, Heliconia, Maroon, Pistachio, Military Green, Irish Green, Kelly Green, Lime, Prairie Dust, Olive, Jade Dome, Forest Green, Daisy, Cornsilk, Gold, Dark Chocolate, Tan, Sand

+ Nouvelle(s) couleur(s)

Nouvelle(s) taille(s)

Pour plus d'informations scannez le QR code ou consultez notre webshop.

102.01 | **61-044-0**

SUPER PREMIUM T-SHIRT

205 g/m² I 100% coton

encolure bord côte • bande de propreté d'épaule à épaule • piqûre double à l'encolure

S-M-L-XL-2XL-3XL-4XL-5XL

White, Black, Heather Grey, Navy

S-M-L-XL-2XL-3XL

Zinc, Light Graphite, Deep Navy, Royal, Red, Burgundy, Classic Olive, Bottle Green, Ash



S-3XL:**72**
4XL-5XL:**36**

102.00 | **R-215M-0**

CLASSIC HEAVYWEIGHT T-SHIRT

215 g/m² I 100% coton, peigné et ringspun

article tubulaire • renfort épaules • encolure avec bord élastiqué

S-M-L-XL-2XL

White, Black, French Navy, Bright Royal, Classic Red



S-2XL:**72**

152.05 | **ST9410**

SHAWN V-NECK MEN

140 g/m² I 100% coton, ringspun

col renforcé • surpiqûres aux manches et base • coutures latérales

S-M-L-XL-2XL

White, Black Opal, Slate Grey



S-2XL:**24**

136.06 | **3005**

UNISEX JERSEY V-NECK T-SHIRT

142 g/m² I 100% coton, peigné et ringspun

bande de propreté • manches étroites aux biceps • coutures latérales

S-M-L-XL-2XL

White, Black, Navy, Red



S-2XL:**72**

Lorsque plusieurs matières sont utilisées, le mélange et le poids du tissu peuvent varier.

149.42 **TU006**

TUBULAR

EXACT V-NECK T-SHIRT

145 g/m² I 100% coton, ringspun

double bord côte 1x1 avec élasthanne à l'encolure • bande de propreté d'épaule à épaule • structure tubulaire.

S-M-L-XL-2XL

White

Black

Sport Grey

Dark Grey

Navy

Royal

Red



S-2XL:**100**

109.01 **61-426-0**

TUBULAR 20+ 3XL+

ORIGINAL V-NECK T

145 g/m² I 100% coton

Tricoté fin pour une meilleure imprimabilité • Col V à bords côte • Bande de propreté dans le cou

S-M-L-XL-2XL

White

Black



S-2XL:**72**

145.01 **61-442-0**

3XL+

ICONIC 150 V NECK T

150 g/m² I 100% coton

Doux au toucher • Bande de propreté dans le col • Col en V étroit avec bord-côte 1x1

S-M-L-XL-2XL-3XL-4XL-5XL

White

Black

Heather Grey

S-M-L-XL-2XL-3XL

Deep Navy

Royal Blue



S-2XL:**72**
3XL-5XL:**36**

146.01 **61-444-0**

LADIES' ICONIC 150 V NECK T

150 g/m² I 100% coton

Doux au toucher • Bande de propreté au col • Col en V étroit avec bord-côte 1x1

XS-S-M-L-XL-2XL

White

Black

Deep Navy

Red

Fuchsia



XS-2XL:**72**

+ Nouvelle(s) couleur(s)

3XL+ Nouvelle(s) taille(s)

Pour plus d'informations scannez le QR code ou consultez notre webshop.

129.05 ST9130

MEGAN V-NECK

145 g/m² I 100% coton, peigné et ringspun

large col • bande de propreté contrastée • petites manches avec bord côte étroit

S-M-L-XL

White
Black Opal
Grey Heather
Marina Blue
Cupcake Pink
Crimson Red
Green Flash
Daisy Yellow



S-XL:**24**

149.05 ST9010

BEN V-NECK

160 g/m² I 100% coton

bord côte au col • taille standard

S-M-L-XL-2XL

White
Black Opal
Slate Grey
Grey Heather
Marina Blue
King Blue
Crimson Red
Green Flash



S-2XL:**24**

108.09 64V00

GILDAN MENS SOFTSTYLE® V-NECK T-SHIRT

153 g/m² I 100% coton, single jersey

fil de luxe 30 s Softstyle® • bande de propreté à l encolure et aux épaules • double piqûre aux bords des manches et à la base

S-M-L-XL-2XL

White
Black
Sport Grey
Charcoal
Navy
Royal
Red
Irish Green
Dark Heather



S-2XL:**36**

109.09 64V00L

GILDAN LADIES SOFTSTYLE® V-NECK T-SHIRT

153 g/m² I 100% coton, single jersey

fil de luxe 30 s Softstyle® • piqûre double à l encolure et aux emmanchures • encolure coupée en V

S-M-L-XL-2XL

White
Black
Sport Grey
Dark Heather
Navy
Royal
Red
Azalea



S-2XL:**36**

Lorsque plusieurs matières sont utilisées, le mélange et le poids du tissu peuvent varier.

194.05 **ST2300** TUBULAR

CLASSIC-T V-NECK

155 g/m² | 100% coton

manches montées • bande de propreté d'épaule à épaule • confection tubulaire



S-2XL:**96**

S-M-L-XL-2XL

White · Black Opal · Grey Heather · Navy · Blue Midnight · Bright Royal · Ocean Blue · Scarlet Red · Orange · Deep Berry · Kiwi Green · Bottle Green · Yellow

197.05 **ST2700**

CLASSIC-T V-NECK WOMEN

155 g/m² | 100% coton

manches montées • bande de propreté • coutures latérales



S-XL:**96**
2XL:**24**

S-M-L-XL-2XL

White · Black Opal · Navy · Scarlet Red

S-M-L-XL

Grey Heather · Bright Royal · Ocean Blue · Light Blue · Sweet Pink · Deep Berry · Kiwi Green · Yellow

+ Nouvelle(s) couleur(s)

Nouvelle(s) taille(s)

Pour plus d'informations scannez le QR code ou consultez notre webshop.

129.01 | 61-398-0

LADIES VALUEWEIGHT V-NECK T

165 g/m² I 100% coton

nouvelle coupe plus longue • coutures latérales pour une coupe cintrée • point fin pour faciliter l impression

XS-S-M-L-XL-2XL

White
Black
Heather Grey
Deep Navy
Royal Blue
Red
Light Pink
Fuchsia
Sunflower
Dark Heather Grey



XS-2XL:**36**

164.01 | 61-066-0

TUBULAR

VALUEWEIGHT V-NECK T-SHIRT

165 g/m² I 100% coton

petite encolure V • piqûre double au bord des manches et à la base • structure tubulaire

S-M-L-XL-2XL-3XL-4XL-5XL

White
Black
Heather Grey
Navy

S-M-L-XL-2XL-3XL

Dark Heather Grey
Light Graphite
Deep Navy
Royal
Azure Blue
Red
Orange
Kelly Green
Sunflower



S-2XL:**72**
3XL-5XL:**36**

116.05 | ST9610

CLIVE V-NECK

170 g/m² I 95% coton, peigné et ringspun, 5% élasthanne

bord côte au col • bande de propreté contrastée au cou • coutures épaules renforcées

S-M-L-XL-2XL

White
Black Opal
Slate Grey
Grey Heather

S-M-L-XL

Marina Blue



S-2XL:**24**

137.05 | ST9710

CLAIRE V-NECK

170 g/m² I 95% coton, peigné et ringspun, 5% élasthanne

large col • bord côte fin au col • bande de propreté contrastée

S-M-L-XL

White
Black Opal
Marina Blue



S-XL:**24**

Lorsque plusieurs matières sont utilisées, le mélange et le poids du tissu peuvent varier.

185.05 ST9690

DEAN DEEP V-NECK

170 g/m² I 95% coton, peigné et ringspun, 5% élasthanne

parfait comme sous-vêtement car près du corps et col V profond • bord fin • coutures épaules renforcées

S-M-L-XL-2XL

White

Black Opal



S-2XL:**24**

110.09 41V00

PREMIUM COTTON ADULT V-NECK T-SHIRT

185 g/m² I 100% coton, ringspun, single jersey

Col V dégagé • Bande de propreté aux épaules et cou • Double piqûre aux manches

S-M-L-XL-2XL

White

Black

Sport Grey

Charcoal

Navy

Royal

Light Blue

Sapphire

Red



S-2XL:**72**

144.09 4100VL

PREMIUM COTTON LADIES V-NECK T-SHIRT

185 g/m² I 100% coton, ringspun

pré rétréci • bande au col et aux épaules • coutures latérales

S-M-L-XL-2XL

White

Black

Sport Grey

Navy

Royal

Light Blue

Sapphire

Red

Azalea

Heliconia



S-2XL:**36**

184.54 8006

MEN'S FASHION V-NECK SOF TEE

185 g/m² I 100% coton, peigné et ringspun

coton prérétréci 2 fois • bande de propreté • modèle moulant

S-M-L-XL-2XL-3XL

White

Black

Dark Grey

Navy

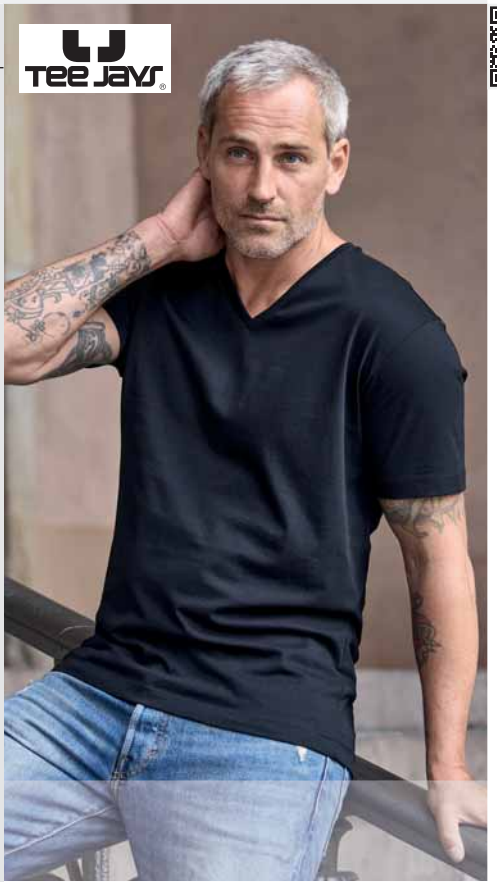

S-3XL:**50**

Nouvelle(s) couleur(s)

Nouvelle(s) taille(s)

Pour plus d'informations scannez le QR code ou consultez notre webshop.

183.54 | 401

MENS STRETCH V-TEE

195 g/m² I 90% coton, peigné et ringspun, 10% élasthanne

élasthanne de qualité pour une surface douce et un meilleur maintien • prérétréci • "lavé aux enzymes"

S-M-L-XL-2XL-3XL

White

Black



S-3XL:**50**

163.06 | 3200

UNISEX 3/4 SLEEVE BASEBALL T-SHIRT

122 g/m² I 52% coton, peigné et ringspun, 48% polyester

bord côte à l encolure contrasté • coutures latérales • modèle étroit

XS-S-M-L-XL-2XL

White/Dark Grey
White/Navy
White/Red
White/Black
White/Deep Heather
White/True Royal
White Fleck/ Charcoal-Black Triblend
White/Asphalt
White/Denim
White/Kelly Green
White/Maroon
Black/White
Black/True Royal
Black/Deep Heather
Grey/Navy Triblend
Grey/Red Triblend



XS-2XL:**72**

137.06 | 8850

FLOWY LS OFF SHOULDER T-SHIRT

125 g/m² I 65% polyester, 35% viscose

couture verticale dans le dos • manches dolman • large décolleté

S-M-L-XL

Black



S-XL:**48**

152.06 | 8852

LONG SLEEVE FLOWY 2X1 VISCOSE

125 g/m² I 65% polyester, 35% viscose

manches longues avec large décolleté • bord côte 2x1 poly pour créer un effet moulant • coutures latérales

S-M-L-XL

White

Black



S-XL:**48**

Lorsque plusieurs matières sont utilisées, le mélange et le poids du tissu peuvent varier.

nakedshirt®

109.85 **TF-LSL-0-TB140**

JESSICA WOMEN'S BASEBALL T-SHIRT

140 g/m² | 50% polyester, 25% coton, peigné, 25% viscose

Bande de propreté • Coutures latérales • Étiquette de taille neutre dans le cou



XS-XL:**75**

XS-S-M-L-XL

White/Royal Blizzard | White/Double Dyed Flame | White/Vintage Grass | White/Vintage Rose | Double Dyed Seafoam/ Denim Blue

108.85 **TU-LSL-R-TB040**

JESSE UNISEX BASEBALL T-SHIRT

140 g/m² | 50% polyester, 25% coton, peigné, 25% viscose

Bande de propreté • Coutures latérales • Étiquette de taille neutre dans le cou



XS-3XL:**50**

XS-S-M-L-XL-2XL-3XL

White/Vintage Charcoal | White/Double Dyed Flame | White/Vintage Grass | White/Vintage Purple | Denim Blue/ Double Dyed Seafoam | Double Dyed Flame/ Deep Black

+ Nouvelle(s) couleur(s)

Nouvelle(s) taille(s)

Pour plus d'informations scannez le QR code ou consultez notre webshop.

113.85 TU-LSL-H-TB042

CECIL UNISEX LS HOODED T-SHIRT

140 g/m² I 50% polyester, 25% coton, peigné, 25% viscose

Bande de propreté au cou • Coutures latérales • Étiquette de taille neutre dans le cou

nakedshirt®

RECOMMENDED

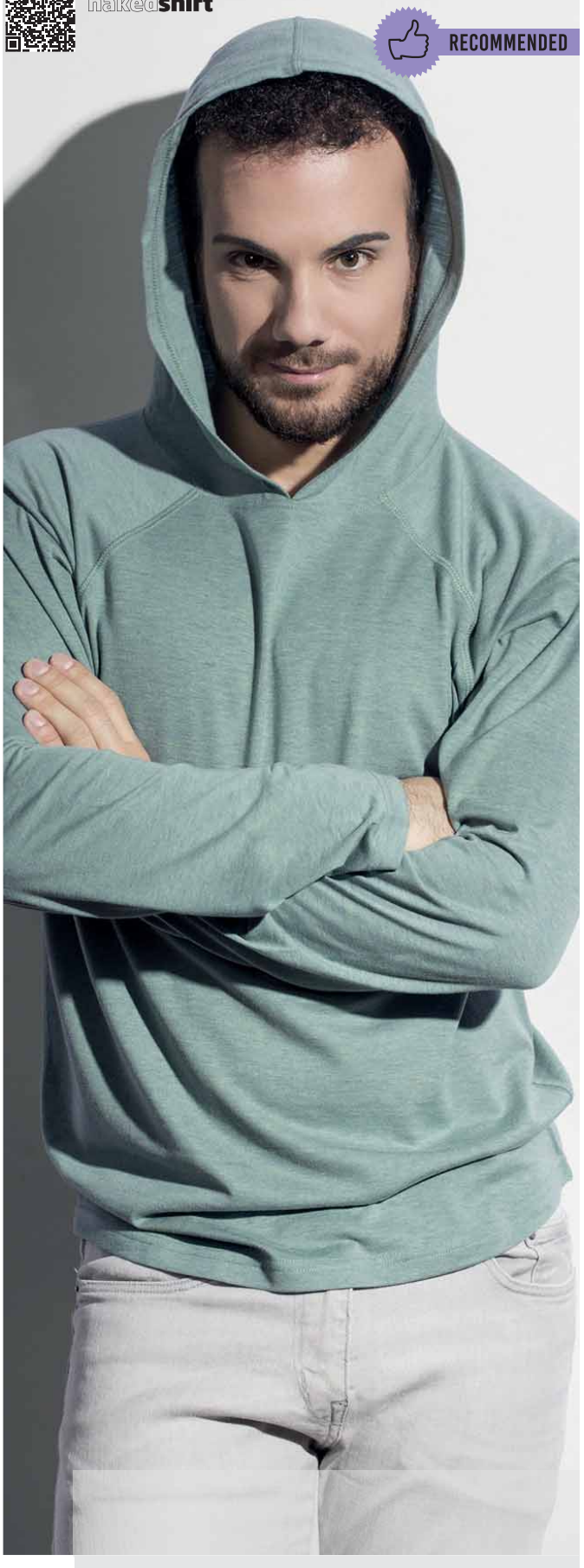

XS-3XL:**50**

XS-S-M-L-XL-2XL-3XL

White · Deep Black · Vintage Charcoal · Denim Blue · Doubledyed Flame · Doubledyed Seafoam

112.85 TM-LSL-B-TB041

ADEN MEN'S LS HENLEY T-SHIRT

140 g/m² I 50% polyester, 25% coton, peigné, 25% viscose

Patte avec 3 boutons (2 ton sur ton, 1 couleur de contraste) • Coutures latérales • Étiquette de taille neutre dans le cou

S-M-L-XL-2XL-3XL

White · Deep Black · Vintage Charcoal · Denim Blue · Doubledyed Flame · Doubledyed Seafoam

nakedshirt®



S-3XL:**50**

162.05 ST9460

SHAWN HENLEY LS T-SHIRT MEN

140 g/m² I 100% coton, ringspun, single jersey

Large patte de boutonnage avec 3 boutons en métal (sans nickel) • coutures en point zigzag • coutures latérales

S-M-L-XL-2XL

White · Black Opal

Stedman collection



S-2XL:**24**

Lorsque plusieurs matières sont utilisées, le mélange et le poids du tissu peuvent varier.

027.42 TU05T

TUBULAR 3XL+

#E150 LSL

145 g/m² | 100% coton

toucher doux • bande de propreté • confection tubulaire



S-4XL:**50**

S-M-L-XL-2XL-3XL-4XL

White | Black | Sport Grey | Navy | Royal Blue | Red

S-M-L-XL-2XL-3XL

Dark Grey | Orange | Millennial Pink | Bottle Green | Bear Brown | Urban Khaki

029.42 TW06T

3XL+

#E150 LSL /WOMEN

145 g/m² | 100% coton

toucher doux • bande de propreté • coutures latérales



XS-3XL:**50**

XS-S-M-L-XL-2XL-3XL

White | Black | Sport Grey | Navy | Royal Blue | Red

XS-S-M-L-XL-2XL

Dark Grey | Orange | Millennial Pink | Bottle Green | Bear Brown | Urban Khaki

+ Nouvelle(s) couleur(s)

Nouvelle(s) taille(s)

Pour plus d'informations scannez le QR code ou consultez notre webshop.

191.06 | 3501

UNISEX JERSEY LONG SLEEVE TEE

145 g/m² I 100% coton

Col et poignets à bord-côte • Couture latérale • Modèle unisexe

XS-S-M-L-XL-2XL

White
Black
Dark Grey
Dark Grey Heather
Navy
Military Green



XS-2XL:**72**

110.01 | 61-428-0

TUBULAR 3XL+

ORIGINAL LONG SLEEVE T

145 g/m² I 100% coton

Tricoté fin pour une meilleure imprimabilité • Col rond à bords côte • Bande de propreté dans le cou

S-M-L-XL-2XL-3XL-4XL-5XL

White
Black
Heather Grey

S-M-L-XL-2XL-3XL

Light Graphite
Deep Navy
Royal Blue
Red



S-5XL:**72**
3XL-5XL:**36**

147.01 | 61-446-0

3XL+

ICONIC 150 CLASSIC LONG SLEEVE T

150 g/m² I 100% coton

Doux au toucher • Col étroit ras du cou avec bord-côte 1x1 • Bande de propreté dans le col

S-M-L-XL-2XL-3XL-4XL-5XL

White
Black
Heather Grey

S-M-L-XL-2XL-3XL

Deep Navy
Red



S-2XL:**72**
3XL-5XL:**36**

107.09 | 64400

TUBULAR

GILDAN MENS SOFTSTYLE® LONG SLEEVE TEE

153 g/m² I 100% coton, single jersey

fil de luxe 30 s Softstyle® • bord à l encolure et aux épaules • coutures des épaules collées sur l avant pour plus de confort

S-M-L-XL-2XL

White
Black
Sport Grey
Charcoal
Navy
Royal
Red



S-2XL:**36**

Lorsque plusieurs matières sont utilisées, le mélange et le poids du tissu peuvent varier.

195.05 ST2500

TUB ULAR

CLASSIC-T LONG SLEEVE

155 g/m² | 100% coton

manches montées • bande de propreté d'épaule à épaule • confection tubulaire

S-M-L-XL-2XL

- White
- Black Opal
- Grey Heather
- Navy
- Blue Midnight
- Bright Royal
- Scarlet Red



S-2XL:**96**

116.01 61-028-0

TUB ULAR 3XL+

LONG SLEEVE BASEBALL T-SHIRT

160 g/m² | 100% coton

manches longues raglan contrastées • piqûre double à l'encolure, au bord des manches et à la taille • structure tubulaire

S-M-L-XL-2XL-3XL

- White/Deep Navy
- White/Royal
- White/Red
- White/Black



S-3XL:**72**

170.01 61-038-0

TUB ULAR 3XL+

VALUE WEIGHT LS T-SHIRT

165 g/m² | 100% coton

piqûre double aux poignets, à l'encolure et à la base • bande de propreté • structure tubulaire

S-M-L-XL-2XL-3XL-4XL-5XL

- White
- Black
- Heather Grey

S-M-L-XL-2XL-3XL

- Dark Heather Grey
- Light Graphite
- Deep Navy
- Royal
- Red



S-XL:**72**
2XL:**60**
3XL-5XL:**36**

116.54 5072

3XL+

BASEBALL TEE LONG SLEEVE

185 g/m² | 100% coton

Coton à longues fibres • Bande de propreté d'épaule à l'épaule • Manches raglan

S-M-L-XL-2XL-3XL

- White/Black
- White/Navy
- Heather/Navy
- Heather/Black



S-3XL:**50**

+ Nouvelle(s) couleur(s)

3XL+ Nouvelle(s) taille(s)

Pour plus d'informations scannez le QR code ou consultez notre webshop.

110.05 ST9620

CLIVE LONG SLEEVE

170 g/m² I 95% coton, peigné et ringspun, 5% élasthanne

Surface lisse excellente pour l impression • Bord côte étroit au col • Bande de propreté contrastée



S-2XL:**24**

S-M-L-XL-2XL

White · Black Opal · Slate Grey

126.05 ST9720

CLAIRE LONG SLEEVE

170 g/m² I 95% coton, peigné et ringspun, 5% élasthanne

large col • bord côte fin au col • bande de propreté contrastée

S-M-L-XL

White · Black Opal · Marina Blue



S-XL:**24**

192.05 ST2130

TUBULAR

COMFORT-T 185 LONG SLEEVE

185 g/m² I 100% coton

manches montées • bande de propreté d'épaule à épaule • confection tubulaire

S-M-L-XL-2XL

White · Black Opal · Grey Heather · Navy



S-2XL:**96**

Lorsque plusieurs matières sont utilisées, le mélange et le poids du tissu peuvent varier.

028.42 TU07T — TUBULAR 3XL+

#E190 LSL

185 g/m² | 100% coton

toucher doux • bande de propreté • confection tubulaire



S-4XL:**50**

S-M-L-XL-2XL-3XL-4XL

White | Black | Sport Grey | Navy | Royal Blue | Red

S-M-L-XL-2XL-3XL

Dark Grey | Urban Purple | Urban Orange | Burgundy

030.42 TW08T — 3XL+

#E190 LSL /WOMEN

185 g/m² | 100% coton

toucher doux • bande de propreté • coutures latérales



XS-3XL:**50**

XS-S-M-L-XL-2XL-3XL

White | Black | Sport Grey | Navy | Royal Blue | Red

XS-S-M-L-XL-2XL

Dark Grey | Urban Purple | Urban Orange | Burgundy

+ Nouvelle(s) couleur(s)

Nouvelle(s) taille(s)

Pour plus d'informations scannez le QR code ou consultez notre webshop.

101.09 H400

HAMMER™ ADULT LONG SLEEVE T-SHIRT

203 g/m² I 100% coton

Bande propreté d'épaule à épaule • Ourlet à double surpiqûres • Un quart de tour pour éliminer le pli central



S-5XL:**72**

S-M-L-XL-2XL-3XL-4XL-5XL

White · Black · Sport Grey · Graphite Heather · Sport Dark Navy

108.54 8007

LONG SLEEVE FASHION SOF TEE

185 g/m² I 100% coton

Double coton pré-rétréci • Col avec élasthanne • Double piqué

S-M-L-XL-2XL-3XL-4XL-5XL

White · Black



S-5XL:**50**

100.54 460

LADIES 3/4 SLEEVE STRETCH TEE

195 g/m² I 90% coton, peigné et ringspun, 10% élasthanne

élasthanne de qualité pour une surface douce et un meilleur maintien • "lavé aux enzymes" • épaules renforcées

S-M-L-XL-2XL-3XL

White · Black · Dark Grey · Navy · Light Blue



S-3XL:**50**

Lorsque plusieurs matières sont utilisées, le mélange et le poids du tissu peuvent varier.

171.09 | 2400

TUBULAR

ULTRA COTTON ADULT T-SHIRT LS

203 g/m² I 100% coton

bande de propreté d'épaule à épaule • manches longues • piqûre double aux manches et à la base

S-M-L-XL-2XL

White | Black | Sport Grey | Dark Heather | Charcoal | Navy | Royal | Light Blue | Carolina Blue | Red | Cardinal Red | Orange | Light Pink | Maroon | Irish Green | Forest Green | Gold | Dark Chocolate | Ash Grey

S-M-L-XL-2XL-3XL-4XL-5XL

Safety Orange | Safety Green



S-5XL:**72**

167.06 | 8803

FLOWY SCOOP MUSCLE TANK TOP

125 g/m² I 65% polyester, 35% viscose

large col rond • larges emmanchures • base arrondie

S-M-L-XL

White | White Marble | Black | Black Marble | Mint



S-XL:**72**

170.06 | 6682

WOMEN'S RACERBACK CROPPED TANK

125 g/m² I 52% coton, 48% polyester

Emmanchures larges • Dos nageur • Modèle court

S-M-L-XL

Solid White Blend | Solid Black Blend | Heather Mauve | Heather Olive



S-XL:**72**

172.06 | 8809

WOMEN'S FLOWY HIGH NECK TANK

125 g/m² I 65% polyester, 35% viscose

Col haut • Emmanchures larges • Couture centrale arrière

S-M-L-XL

White | Heather Stone | Black | Dark Grey Heather | Mauve | Peach



S-XL:**72**

+ Nouvelle(s) couleur(s)

Nouvelle(s) taille(s)

Pour plus d'informations scannez le QR code ou consultez notre webshop.

179.06 8802

WOMEN'S FLOWY SIDE SLIT TANK

125 g/m² I 65% polyester, 35% viscose

large décolleté • coutures latérales avec fentes latérales • Base arrondie

S-M-L-XL

White
Black
Dark Grey Heather
Heather Navy



S-XL:**72**

188.06 8800

FLOWY RACERBACK TANK TOP

125 g/m² I 65% polyester, 35% viscose

débardeur marcel flottant • style étudié et froncé au dos • coutures latérales



S-M-L-XL

White | White Marble | Black | Dark Grey Heather | Blue Marble | True Royal | Red | Red Marble | Neon Pink

Coral | Soft Pink | Mint | Pebble Brown

S-XL:**72**

114.06 8430

TRI BLEND

TRIBLEND RACERBACK TANK TOP

115 g/m² I 50% polyester, 25% coton, peigné et ringspun, 25% viscose

débardeur marcel • coutures latérales • modèle long

S-M-L-XL

Grey Triblend
Charcoal-Black Triblend



S-XL:**72**

Lorsque plusieurs matières sont utilisées, le mélange et le poids du tissu peuvent varier.

116.85 TF-SL-H-TB142

CECILIA WOMEN'S SLEEVELESS HOODED T-SHIRT

140 g/m² I 50% polyester, 25% coton, peigné, 25% viscose

Biais aux emmanchures • Ourlet à la base • Étiquette de taille neutre dans le cou



XS-XL:**75**

XS-S-M-L-XL

White | Deep Black | Denim Blue | Vintage Rose | Doubledyed Seafoam

175.06 3480

UNISEX JERSEY TANK

142 g/m² I 100% coton, peigné et ringspun

Tank top avec col rond • bord côte étroit à l encolure et aux emmanchures, partiellement de couleur contrastée • coutures latérales



XS-S-M-L-XL-2XL

White | Black | Charcoal-Black Triblend | Heather Slate | Grey Triblend | Navy | Heather Navy | True Royal | True Royal Triblend | Blue Triblend | Red | Red Triblend | Green Triblend

XS-2XL:**96**

+ Nouvelle(s) couleur(s)

Nouvelle(s) taille(s)

Pour plus d'informations scannez le QR code ou consultez notre webshop.

147.42 TM200

TUBULAR

ATHLETIC MOVE SHIRT

145 g/m² I 100% coton, ringspun, single jersey

bord étroit à l'encolure et aux manches • structure tubulaire • double piqûre à la base

M-L-XL-2XL

White
Black
Sport Grey
Navy
Royal
Red



M-2XL:**100**

175.42 TM201

EXACT MOVE SLEEVELESS T-SHIRT

145 g/m² I 100% coton, ringspun, Jersey

coupe droite • étroit bord côte 1x1 avec élasthanne • bande de propreté à l'arrière du col

S-M-L-XL-2XL

White
Black
Sport Grey
Navy
Red



S-2XL:**50**

106.09 64200L

GILDAN LADIES SOFTSTYLE® TANK TOP

153 g/m² I 100% coton, ringspun

fil de luxe 30 s Softstyle® • bord côte à l encolure et aux emmanchures • cintrage par les coutures latérales

S-M-L-XL-2XL

White
Black
Navy
Cherry Red



S-2XL:**36**

175.09 64200

TUBULAR

SOFTSTYLE® ADULT TANK TOP

153 g/m² I 100% coton, single jersey

fil deluxe 30s soft style • larges bandes • bord côte au cou et aux emmanchures

S-M-L-XL-2XL

White
Black
Sport Grey
Charcoal
Navy
Red



S-2XL:**72**

Lorsque plusieurs matières sont utilisées, le mélange et le poids du tissu peuvent varier.

198.05 **ST2800**

TUBULAR

CLASSIC TANK TOP

155 g/m² I 100% coton

liseré à l'encolure et aux emmanchures • confection tubulaire

S-M-L-XL-2XL

White

Black Opal



S-2XL:**96**

199.05 **ST2900**

CLASSIC TANK TOP WOMEN

155 g/m² I 100% coton

liseré à l'encolure et aux emmanchures • coutures latérales

S-M-L-XL

White

Black Opal



S-XL:**96**

105.01 **61-376-0**

LADIES VALUEWEIGHT VEST

165 g/m² I 100% coton

coutures latérales pour une forme plus féminine • biais dans le même matériau sur le décolleté et les emmanchures • point fin pour faciliter l impression

XS (8)-S (10)-M (12)-L (14)-XL (16)-2XL (18)

White

Black

Heather Grey

Deep Navy

Red



XS (8)-2XL (18):**72**

173.01 **61-098-0**

TUBULAR 3XL+

VALUEWEIGHT ATHLETIC

165 g/m² I 100% coton

style débardeur • surpiqûre à la base • structure tubulaire

S-M-L-XL-2XL-3XL-4XL-5XL

White

Black

Heather Grey

S-M-L-XL-2XL-3XL

Deep Navy

Red

Royal



S-2XL:**72**
3XL-5XL:**36**

+ Nouvelle(s) couleur(s)

Nouvelle(s) taille(s)

Pour plus d'informations scannez le QR code ou consultez notre webshop.

142.06 | **3413**

UNISEX TRIBLEND SHORT SLEEVE TEE

128 g/m² I 50% polyester, 25% coton, peigné et ringspun, 25% viscose

encolure ronde • manches courtes • combinaison de tissus unique



S-XS:**72**

S-M-L-XL-2XL-XS

White Fleck Triblend | Athletic Grey Triblend | Grey Triblend | Steel Blue Triblend | Denim Triblend | Navy Triblend | True Royal Triblend | Ice Blue Triblend | Aqua Triblend

Blue Triblend | Mauve Triblend | Purple Triblend | Solid Red Triblend | Clay Triblend | Orange Triblend | Red Triblend | Cardinal Triblend | Peach Triblend

Maroon Triblend | Teal Triblend | Grass Green Triblend | Sea Green Triblend | Mint Triblend | Emerald Triblend | Olive Triblend | Green Triblend | Yellow Gold Triblend

Brown Triblend | Charcoal-Black Triblend | Solid White Triblend | Solid Black Triblend | Solid Navy Triblend | Dusty Blue Triblend | Brick Triblend | Military Green Triblend | Mustard Triblend

146.05 | **ST2810**

TANK TOP

160 g/m² I 100% coton

Jersey simple • Col et emmanchures avec bord-côte • Coutures latérales

S-M-L-XL-2XL

White

Black Opal

Grey Heather



S-2XL:**24**

122.06 | **8413**

TRIBLEND CREW NECK T-SHIRT

128 g/m² I 50% polyester, 25% coton, peigné et ringspun, 25% viscose

encolure ronde • manches courtes • longueur corps plus longue

S-M-L-XL

Grey Triblend | Charcoal-Black Triblend

Navy Triblend | True Royal Triblend

Aqua Triblend | Blue Triblend

Purple Triblend | Orange Triblend

Red Triblend | Maroon Triblend

Emerald Triblend | Green Triblend



S-XL:**72**

Lorsque plusieurs matières sont utilisées, le mélange et le poids du tissu peuvent varier.

186.42 TM055

TRIBLEND/MEN T-SHIRT

130 g/m² I 50% polyester, 25% coton, 25% viscose

Bande de propreté d épaule à épaule • Pas d étiquette "B&C" pour un rebranding parfait • Testé et approuvé pour toutes les techniques standards d impression sur coton.



S-3XL:**50**

S-M-L-XL-2XL-3XL

White | Black | Heather Dark Grey | Heather Light Grey | Navy | Heather Navy | Heather Royal Blue | Red | Heather Purple | Heather Forest

187.42 TW056

TRIBLEND/WOMEN T-SHIRT

130 g/m² I 50% polyester, 25% coton, 25% viscose

Bande de propreté • Pas d étiquette "B&C" pour un rebranding parfait • Testé et approuvé pour toutes les techniques standards d impression sur coton



XS-2XL:**50**

XS-S-M-L-XL-2XL

White | Black | Heather Dark Grey | Heather Light Grey | Navy | Heather Navy | Heather Royal Blue | Red | Heather Purple | Heather Forest

+ Nouvelle(s) couleur(s)

Nouvelle(s) taille(s)

Pour plus d'informations scannez le QR code ou consultez notre webshop.

104.85 TF-SSL-R-TB111

NANCY TRIBLEND WOMEN'S FAVOURITE T-SHIRT

140 g/m² I 50% polyester, 25% coton, peigné, 25% viscose

Bande de propreté • Coutures latérales • Étiquette de taille neutre dans le cou

nakedshirt®

RECOMMENDED



XS-XL:**75**

XS-S-M-L-XL

White | Deep Black | Vintage Charcoal | Royal Blizzard | Denim Blue | Vintage Purple | Doubledyed Flame | Vintage Rose | Vintage Grass | Doubledyed Seafoam

103.85 TM-SSL-R-TB011

LARRY TRIBLEND MEN'S FAVOURITE T-SHIRT

140 g/m² I 50% polyester, 25% coton, peigné, 25% viscose

Bande de propreté au cou • Coutures latérales • Étiquette de taille neutre dans le cou

RECOMMENDED



S-M-L-XL-2XL-3XL

White | Deep Black | Vintage Charcoal | Royal Blizzard | Denim Blue | Vintage Purple | Doubledyed Flame | Vintage Grass | Doubledyed Seafoam

S-3XL:**50**

Lorsque plusieurs matières sont utilisées, le mélange et le poids du tissu peuvent varier.

BELLA+CANVAS

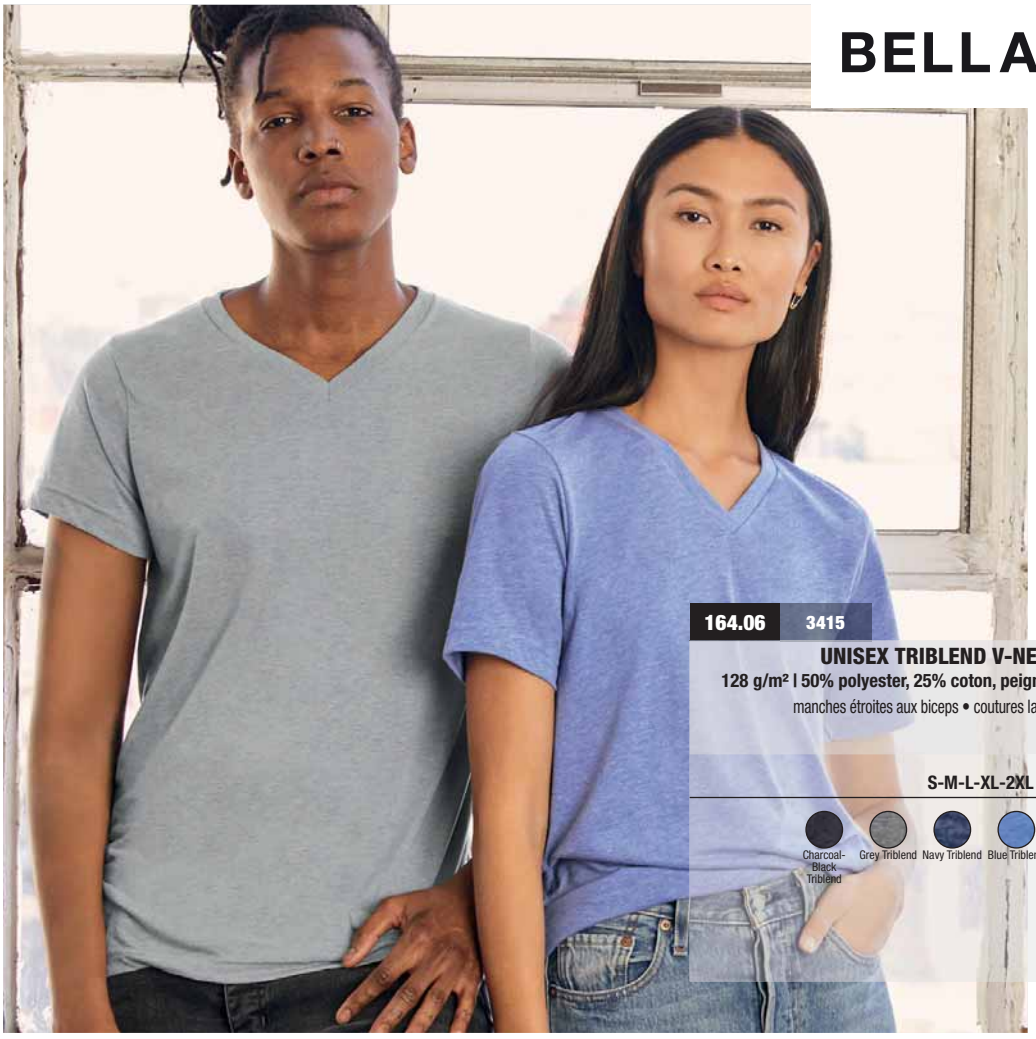

164.06 **3415**

UNISEX TRIBLEND V-NECK T-SHIRT

128 g/m² I 50% polyester, 25% coton, peigné et ringspun, 25% viscose

manches étroites aux biceps • coutures latérales • modèle étroit

S-M-L-XL-2XL

Charcoal-Black Triblend | Grey Triblend | Navy Triblend | Blue Triblend | Red Triblend | Green Triblend

S-2XL:**72**

011.42 **TM057**

V TRIBLEND/MEN T-SHIRT

130 g/m² I 50% polyester, 25% coton, 25% viscose

Bande de propreté d épaule à épaule • Pas d étiquette "B&C" pour un rebranding parfait • Testé et approuvé pour toutes les techniques standards d impression sur coton.

S-M-L-XL-2XL-3XL

White | Black | Heather Light Grey | Navy | Heather Navy | Red



S-3XL:**50**

012.42 **TW058**

V TRIBLEND/WOMEN T-SHIRT

130 g/m² I 50% polyester, 25% coton, 25% viscose

Bande de propreté • Pas d étiquette "B&C" pour un rebranding parfait • Testé et approuvé pour toutes les techniques standards d impression sur coton

XS-S-M-L-XL-2XL

White | Black | Heather Navy



XS-2XL:**50**

+ Nouvelle(s) couleur(s)

Nouvelle(s) taille(s)

Pour plus d'informations scannez le QR code ou consultez notre webshop.

155.06 | 3650

UNISEX POLY-COTTON T-SHIRT

135 g/m² I 91% polyester, 9% coton

coutures latérales • coupe ajustée



XS-2XL:**72**

XS-S-M-L-XL-2XL

White | White Marble | Black | Black Marble | Grey Acid Wash | Charcoal Marble | Navy Marble | True Royal Acid Wash | Neon Blue

True Royal Marble | Red Acid Wash | Neon Pink | Maroon Marble | Neon Green | Neon Yellow

013.42 | TM062

SUBLIMATION/MEN T-SHIRT

140 g/m² I 100% polyester

Extrêmement durable, flexible et résistant au froissement (jersey simple) • Pas d étiquette "B&C" pour un rebranding parfait • Idéal pour la sublimation

S-M-L-XL-2XL-3XL

White



S-3XL:**50**

014.42 | TW063

SUBLIMATION/WOMEN T-SHIRT

140 g/m² I 100% polyester

Extrêmement durable, flexible et résistant au froissement (jersey simple) • Pas d étiquette "B&C" pour un rebranding parfait • Idéal pour la sublimation

XS-S-M-L-XL-2XL

White



XS-2XL:**50**

Lorsque plusieurs matières sont utilisées, le mélange et le poids du tissu peuvent varier.

103.11 **KK754**

WOMEN'S FASHION FIT SUPERWASH® 60° TEE

160 g/m² | 65% polyester, 35% coton, peigné et ringspun

bande de propreté dans le même matériau • couture 2 points à la base et aux poignets • Parfait pour tous les types de décoration, y compris la sublimation.

XS-S-M-L-XL-2XL

- White
- Black
- Light Grey Marl
- Red



XS-2XL:**60**

104.11 **KK504**

FASHION FIT SUPERWASH® 60° TEE

160 g/m² | 65% polyester, 35% coton, peigné et ringspun

bande de propreté dans le même matériau • couture 2 points à la base et aux poignets • Parfait pour tous les types de décoration, y compris la sublimation.

XS-S-M-L-XL-2XL-3XL

- White
- Black
- Dark Grey Marl
- Light Grey Marl
- Navy
- Royal
- Red



XS-3XL:**60**

107.11 **KK519**

FASHION FIT TIPPED TEE

160 g/m² | 65% polyester, 35% coton

bords côtes contrastés aux manches et au cou • bande de propreté • étiquette détachable.

XS-S-M-L-XL-2XL

- White/Red/Royal
- Black/White/Red
- Black/White/Grey
- Navy/White/Light Blue



XS-2XL:**60**

108.11 **KK508**

FASHION FIT RINGER TEE

160 g/m² | 65% Polyester, 35% Coton

Bande de propreté d'épaule à épaule • Col et manches à bord-côte 1x1 de couleur contrastée • Ourlet double surpiqûres

XS-S-M-L-XL-2XL

- White/Black
- Black/White
- Light Grey Marl/Black
- Navy/White
- Red/White



XS-2XL:**60**

+ Nouvelle(s) couleur(s) Nouvelle(s) taille(s)

Pour plus d'informations scannez le QR code ou consultez notre webshop.

166.00 R-165F-0

LADIES' HD T

160 g/m² I 65% polyester, 35% coton, peigné et ringspun

bord côte au cou • bande de renfort d épaule à épaule • coutures latérales, coupe slim



XS-S-M-L-XL-2XL:**36**

XS-S-M-L-XL-2XL

White · Black · Grey Marl · Blue Marl · Silver Marl · Bright Navy Marl · Maroon Marl · Convoy Grey · French Navy

167.00 R-165M-0

MEN'S HD T

160 g/m² I 65% polyester, 35% coton, peigné et ringspun

bord côte au cou • bande de renfort d épaule à épaule • coutures latérales, coupe slim

XS-S-M-L-XL-2XL-3XL

White · Black · Grey Marl · Convoy Grey · French Navy · Blue Marl · Bright Navy Marl · Maroon Marl · Silver Marl



XS-S-M-L-XL-2XL-3XL:**36**

168.09 8000

DRYBLEND® ADULT T-SHIRT

186 g/m² I 50% coton, 50% polyester

jersey prérétréci • technologie DryBlend®: humidité évacuée rapidement • bande de propreté au col et aux épaules

S-M-L-XL-2XL

White · Black · Sport Grey · Navy · Royal · Red · Orange · Irish Green



S-M-L-XL-2XL:**72**

Lorsque plusieurs matières sont utilisées, le mélange et le poids du tissu peuvent varier.

POLOS

Polos organiques et recyclés	82
Coton Piqué	89
Coton Piqué liseré	99
Longue manche Coton Piqué	101
Coton Stretch	103
Longue manche Coton Stretch	107
Poly-Coton Piqué	108
Poly-Coton Piqué liseré	115
Polyester Piqué	116

500.42 PM430

ORGANIC INSPIRE POLO /MEN

170 g/m² I 100% coton (biologique)

Bande de propreté au cou • Coutures latérales • "B&C No Label", puce de taille



S-3XL:**50**

S-M-L-XL-2XL-3XL

White, Black, Heather Grey, Dark Grey, Navy Blue, Cobalt Blue, Millenial Lilac, Sky Blue, Radiant Purple
Fire Red, Urban Orange, Orange, Sorbet, Orchid Pink, Orchid Green, Millenial Mint, Very Turquoise, Bottle Green
Solar Yellow, Urban Khaki

501.42 PW440

ORGANIC INSPIRE POLO /WOMEN

170 g/m² I 100% coton (biologique)

Bande de propreté au cou • Coutures latérales • "B&C No Label", puce de taille



XS-2XL:**50**

XS-S-M-L-XL-2XL

White, Black, Heather Grey, Dark Grey, Navy Blue, Cobalt Blue, Millenial Lilac, Sky Blue, Radiant Purple
Fire Red, Urban Orange, Orange, Sorbet, Orchid Pink, Orchid Green, Millenial Mint, Very Turquoise, Bottle Green
Solar Yellow, Urban Khaki

Lorsque plusieurs matières sont utilisées, le mélange et le poids du tissu peuvent varier.

504.00 R-508F-0

LADIES' PURE ORGANIC POLO

215 g/m² I 100% Coton (BIO)

Surface lisse et uniforme pour de meilleurs résultats d'impression • Bande de propreté à chevron • Boutons assortis



XS-2XL:**36**

XS-S-M-L-XL-2XL

White Natural Stone Black French Navy Aqua Burgundy Dark Olive

505.00 R-508M-0

MEN'S PURE ORGANIC POLO

215 g/m² I 100% Coton (BIO)

Surface lisse et uniforme pour de meilleurs résultats d'impression • Bande de propreté à chevron • Boutons assortis



XS-3XL:**36**

S-M-L-XL-2XL-3XL

White Natural Stone Black French Navy Aqua Burgundy Dark Olive

+ Nouvelle(s) couleur(s)

Nouvelle(s) taille(s)

Pour plus d'informations scannez le QR code ou consultez notre webshop.

Tee Jays

511.54 | **1200**

POWER POLO

190 g/m² I 65% coton (biologique), 35% polyester, piqué

Col en tricot plat • Pré-rétréci • Manches droites sans ourlet • Patte de boutonnage ton-sur-ton



XS-5XL:**25**

XS-S-M-L-XL-2XL-3XL-4XL-5XL

White | Black | Dark Grey | Navy | Red | Forest Green

500.54 | **1405**

LUXURY STRETCH POLO

215 g/m² I 95% coton, ringspun, 5% élasthanne

prérétréci • bande de propreté • coupe ajustée

S-M-L-XL-2XL-3XL-4XL-5XL

White | Black | Dark Grey | Navy



S-5XL:**25**

513.54 | **145**

LADIES LUXURY STRETCH POLO

215 g/m² I 95% coton, ringspun, 5% élasthanne

prérétréci 2x • bande de propreté • col plat en lycra

S-M-L-XL-2XL-3XL

White | Stone | Flintstone | Black | Powder Grey | Dark Grey | Navy | Denim | Azure | Indigo | Light Blue | Red | Deep Red | Rose | Wine | Grape | Dark Olive | Forest Green | Leaf Green



S-3XL:**25**

Lorsque plusieurs matières sont utilisées, le mélange et le poids du tissu peuvent varier.

507.54 | **1407**

LUXURY STRIPE STRETCH POLO

215 g/m² I 95% coton, 5% élasthanne

Mini Piqué • Double pré-rétréci • Bande de propreté



S-3XL:**25**

S-M-L-XL-2XL-3XL

White/Navy | Black/White | Dark Grey/ White | Navy/White

508.54 | **1408**

LADIES LUXURY STRIPE STRETCH POLO

215 g/m² I 95% coton, 5% élasthanne

Mini Piqué • Double pré-rétréci • Bande de propreté



S-M-L-XL-2XL-3XL

Black/White | Dark Grey/ White | Navy/White | Olive/White

S-3XL:**25**

+ Nouvelle(s) couleur(s)

Nouvelle(s) taille(s)

Pour plus d'informations scannez le QR code ou consultez notre webshop.

512.54 1404

LUXURY STRETCH V-NECK POLO

215 g/m² I 95% coton (biologique), 5% élasthanne

col plat en lycra (forme V, sans bouton) • Bande de propreté • Prérétréci

S-M-L-XL-2XL-3XL

White
Black
Navy



S-3XL:**25**

502.54 1409

WOMEN'S LUXURY STRETCH V POLO

215 g/m² I 95% Coton (organique), 5% Elasthanne

Mini piqué • Col plat en élasthanne • Bande de propreté

S-M-L-XL-2XL-3XL

White
Flint Stone
Black
Dark Grey
Navy



S-3XL:**25**

501.17 TRS196

HONESTLY MADE RECYCLED POLO

130 g/m² I 0

Entretien facile • Finition antibactérienne.

S-M-L-XL-2XL-3XL

Black
Navy



S-3XL:**24**

514.54 7000

CLUB POLO

95% coton (recyclé), 5% élasthanne

Col plat • Patte de boutonnage soignée (3 boutons) • Évacuation de l'humidité

S-M-L-XL-2XL-3XL

White
Dark Grey
Electric Blue
Red
Dusty Orange
Dark Green

S-M-L-XL-2XL-3XL-4XL-5XL

Black
Navy



S-5XL:**25**

Lorsque plusieurs matières sont utilisées, le mélange et le poids du tissu peuvent varier.

500.48 **M191**

THE TIPPED POLO

200 g/m² I 100% coton (organique)

patte de boutonnage (2 boutons) en coquille de noix de coco • coutures latérales • étiquette détachable.



S-2XL:**50**

S-M-L-XL-2XL

White/Navy | Heather Grey Melange/ White | Navy/White | Light Denim/ Navy | Pink/Navy

501.48 **M192**

THE WOMEN'S TIPPED POLO

200 g/m² I 100% coton (organique)

patte de boutonnage (2 boutons) en coquille de noix de coco • coutures latérales et dos plus long • étiquette détachable.



S-XL:**50**

S-M-L-XL

White/Navy | Heather Grey Melange/ White | Navy/White | Light Denim/ Navy | Pink/Navy

+ Nouvelle(s) couleur(s)

Nouvelle(s) taille(s)

Pour plus d'informations scannez le QR code ou consultez notre webshop.

501.54 1406

LUXURY LS STRETCH POLO

215 g/m² I 95% coton, ringspun, 5% élasthanne

prérétréci • bande de propreté aux épaules • longues manches avec poignets

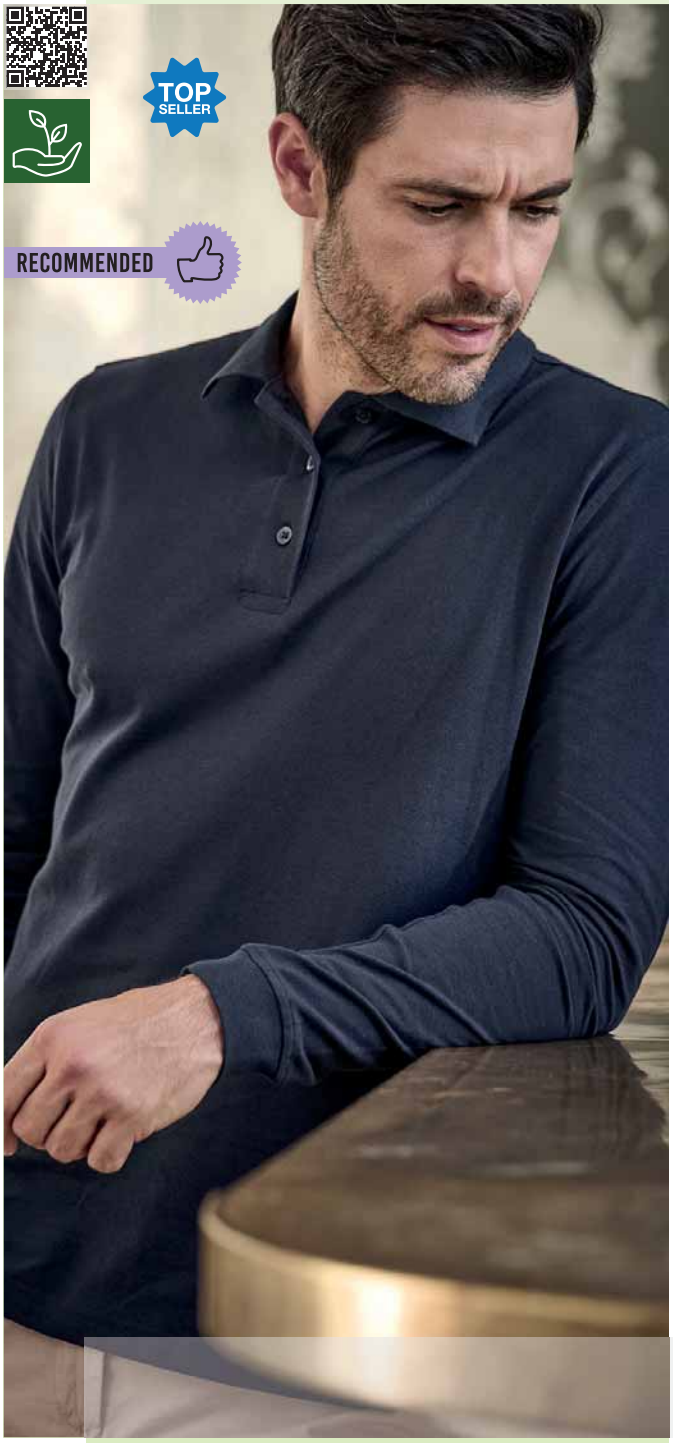

S-3XL:**25**

S-M-L-XL-2XL-3XL

White Black Navy

520.54 146

LADIES LUXURY LS STRETCH POLO

215 g/m² I 95% coton, ringspun, 5% élasthanne

prérétréci • bande de propreté • col en lycra



S-M-L-XL-2XL-3XL

White Black Navy

S-3XL:**25**

Lorsque plusieurs matières sont utilisées, le mélange et le poids du tissu peuvent varier.

549.52 SG50

MEN'S COTTON POLO

180 g/m² I 100% coton, ringspun

bande de propreté dans le même matériau • fentes latérales pour une meilleure coupe • bouton de réserve



S-M-L-XL-2XL-3XL-4XL-5XL

White
Black
Navy
Royal Blue
Red
Bottle Green
Light Oxford

S-M-L-XL-2XL-3XL

Sky
Lime

S-3XL:**50**
4XL-5XL:**25**

513.52 SG50F

LADIES' COTTON POLO

180 g/m² I 100% coton, ringspun

bande de propreté même matériau • bord côte au col et aux emmanchures • coutures latérales



XS-S-M-L-XL-2XL

White Black Navy Royal Blue Sky Red Lime Bottle Green Light Oxford

XS-2XL:**50**

588.52 SG50K

KIDS' COTTON POLO

180 g/m² I 100% coton, ringspun

bande de propreté dans le même matériau • bord côte au col et aux emmanchures • fentes latérales pour une meilleure coupe



104 (3-4/S)-116 (5-6/M)-128 (7-8/L)-140 (9-10/XL)-152 (11-12/2XL)

White
Black
Navy
Royal Blue
Sky
Red
Lime
Bottle Green

104 (3-12/2XL):**50**

+ Nouvelle(s) couleur(s)

Nouvelle(s) taille(s)

Pour plus d'informations scannez le QR code ou consultez notre webshop.

505.05 ST3100

POLO WOMEN

170 g/m² I 100% coton

bande de propreté • patte à 2 boutons ton sur ton • coutures latérales

XS-S-M-L-XL-2XL

White, Black Opal, Navy, Grey Heather, Bright Royal, Scarlet Red, Blue Midnight

S-M-L-XL-2XL

Ocean Blue, Light Blue, Brilliant Orange, Sweet Pink, Burgundy Red, Bright Lime, Kiwi Green, Yellow



XS-XL:**48**
2XL:**24**

506.05 ST3000

POLO

170 g/m² I 100% coton

bande de propreté • patte à 2 boutons avec boutons imitation écaille • coutures latérales

S-M-L-XL-2XL-3XL-4XL-5XL

White, Black Opal, Grey Heather, Navy, Blue Midnight, Bright Royal, Scarlet Red

S-M-L-XL-2XL

Ocean Blue, Light Blue, Orange, Brilliant Orange, Deep Berry, Burgundy Red, Bright Lime, Kiwi Green, Bottle Green, Yellow

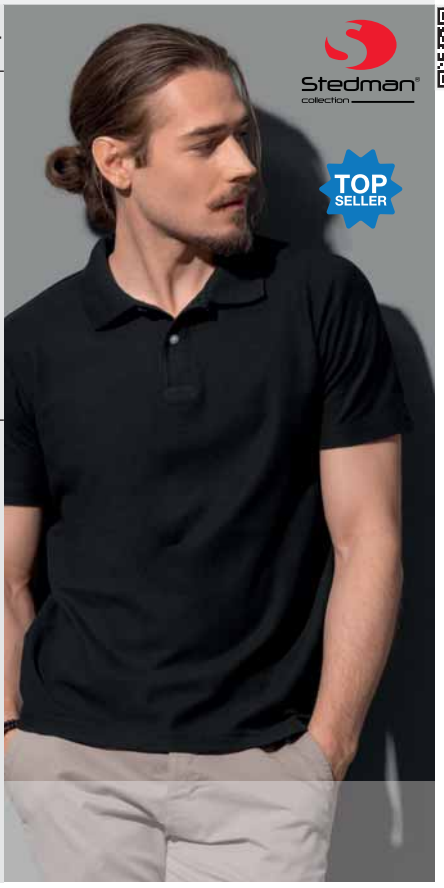

S-3XL:**48**
4XL-3XL:**24**

500.09 64800L

SOFTSTYLE® LADIES DOUBLE PIQUE POLO

177 g/m² I 100% coton, ringspun

Couture 2 aiguilles aux manches et à l ourlet • Coutures latérales • Facile à personnaliser

S-M-L-XL-2XL

White, Black, Sport Grey, Charcoal, Navy, Royal, Sapphire, Red, Daisy



S-2XL:**36**

501.09 64800

SOFTSTYLE® ADULT DOUBLE PIQUE POLO

177 g/m² I 100% coton, ringspun

Couture 2 aiguilles aux manches et à l ourlet • Coutures latérales • Facile à personnaliser

S-M-L-XL-2XL-3XL-4XL

White, Black, Sport Grey, Charcoal, Navy, Royal, Light Blue, Sapphire, Purple, Red, Forest Green, Daisy



S-4XL:**36**

Lorsque plusieurs matières sont utilisées, le mélange et le poids du tissu peuvent varier.

508.42 PW457

SAFRAN TIMELESS/WOMEN POLO

180 g/m² I 100% coton, peigné et ringspun

Bande de propreté • Coutures latérales • Coupe féminine

XS-S-M-L-XL-2XL

White, Black, Heather Grey, Navy, Royal, Sky Blue, Red, Bottle Green

XS-S-M-L-XL

Dark Grey, Atoll, Burgundy

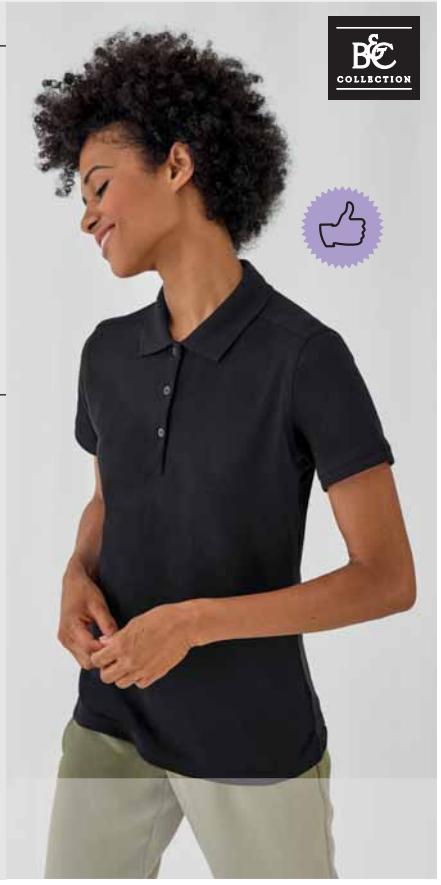

XS-2XL:**50**

526.42 PW455

SAFRAN PURE/WOMEN POLO

180 g/m² I 100% coton, peigné et ringspun

bord côte au col et au bord des manches • bande de propreté à l'arrière du col • coutures latérales

XS-S-M-L-XL-2XL

White, Black, Heather Grey, Navy, Royal, Sky Blue, Red, Bottle Green

XS-S-M-L-XL

Dark Grey, Pacific Grey, Purple, Atoll, Pumpkin Orange, Fuchsia, Real Green, Kelly Green, Real Turquoise, Gold



XS-2XL:**50**

549.42 PU409

SAFRAN PIQUÉ POLO

180 g/m² I 100% coton, ringspun

bande de propreté • patte de boutonnage 3 boutons ton sur ton • double couture



S-M-L-XL-2XL-3XL

White, Black, Heather Grey, Navy, Royal, Red, Bottle Green

S-M-L-XL-2XL

Dark Grey, Pacific Grey, Atoll, Sky Blue, Purple, Pumpkin Orange, Fuchsia, Burgundy, Real Green, Kelly Green, Real Turquoise, Pistachio, Gold, Brown, Ash, Khaki, Sand

S-3XL:**50**

+ Nouvelle(s) couleur(s)

Nouvelle(s) taille(s)

Pour plus d'informations scannez le QR code ou consultez notre webshop.

547.42 PWI11

ID.001/WOMEN PIQUÉ POLO SHIRT

180 g/m² I 100% coton, ringspun

bord côte 1 x 1 tricoté • manches courtes • prérétréci



XS-3XL:**50**

XS-S-M-L-XL-2XL-3XL

White, Black, Heather Grey, Anthracite, Navy, Royal, Atoll, Light Blue, Purple, Red, Orange, Fuchsia, Pixel Coral, Wine, Real Green, Kelly Green, Bottle Green, Chili Gold, Brown, Sand

548.42 PUI10

ID.001 PIQUÉ POLO SHIRT

180 g/m² I 100% coton, ringspun

Prérétréci • bande de propreté • col bord côte

XS-S-M-L-XL-2XL-3XL-4XL

White, Black, Heather Grey, Anthracite, Navy, Royal, Light Blue, Red, Orange, Wine, Bottle Green, Atoll, Purple, Fuchsia, Pixel Coral, Real Green, Kelly Green, Chili Gold, Brown, Sand



XS-4XL:**50**

574.42 PU415

SAFRAN POCKET POLO

180 g/m² I 100% coton

poche de poitrine • bande de propreté • double couture

M-L-XL-2XL

White, Black, Navy, Red, Ash



M-2XL:**50**

Lorsque plusieurs matières sont utilisées, le mélange et le poids du tissu peuvent varier.

528.01 | 63-030-0

LADIES PREMIUM POLO

180 g/m² I 100% coton

coutures latérales avec pinces pour une coupe féminine. • bord côte aux bords

XS (8)-S (10)-M (12)-L (14)-XL (16)-2XL (18)

White, Black, Athletic Heather, Deep Navy, Royal Blue, Azure Blue, Sky Blue, Red, Light Pink, Fuchsia, Burgundy, Heather Grey, Light Graphite, Navy, Orange, Kelly Green, Lime Green, Bottle Green, Sunflower, Neomint

XS (8)-2XL (18):**36**



551.01 | 63-218-0

PREMIUM POLO

180 g/m² I 100% coton

patte de boutonnage 3 boutons • boutons ton sur ton • coutures latérales

S-M-L-XL-2XL-3XL

White, Black, Athletic Heather, Heather Grey, Light Graphite, Navy, Deep Navy, Royal Blue, Azure Blue, Sky Blue, Red, Orange, Fuchsia, Burgundy, Neomint, Kelly Green, Lime Green, Bottle Green, Sunflower, Purple

S-3XL:**36**



500.01 | 63-044-0

ICONIC POLO

180 g/m² I 100% coton

bande de propreté • coutures latérales • étiquette TearAway détachable dans le cou

RECOMMENDED



S-M-L-XL-2XL-3XL

White, Natural, Black, Zinc, Heather Grey, Light Graphite, Deep Navy, Vintage Heather Navy, Royal Blue, Retro Heather Royal, Cobalt Blue, Heather Purple, Red, Flame, Vintage Heather Red, Heather Burgundy, Kelly Green, Sunflower, Neomint, Retro Heather Green, Classic Olive

S-3XL:**36**

+ Nouvelle(s) couleur(s)

Nouvelle(s) taille(s)

Pour plus d'informations scannez le QR code ou consultez notre webshop.

502.01 | 63-050-0

ORIGINAL POLO

185 g/m² I 100% coton

Patte de boutonnage à 2 boutons unis • Manches ouvertes • Pas de fentes latérales



S-3XL:**36**

S-M-L-XL-2XL-3XL

White | Black | Heather Grey | Light Graphite | Deep Navy | Royal | Azure Blue | Sky Blue | Red | Burgundy

523.05 | ST9150

HANNA POLO WOMEN

170 g/m² I 100% coton, peigné et ringspun

bande de propreté contrastée au cou • pas de bords aux manches • coutures latérales

S-M-L-XL

White
Black Opal
Marina Blue



S-XL:**24**

525.05 | ST9060

HARPER POLO

180 g/m² I 100% coton, peigné et ringspun

Bord côte au col et poignets • Bande de propreté de couleur contrastée • Coutures latérales

S-M-L-XL-2XL

White
Black Opal
Slate Grey
Grey Heather
Marina Blue
Pacific Blue
Crimson Red



S-2XL:**24**

Lorsque plusieurs matières sont utilisées, le mélange et le poids du tissu peuvent varier.

502.00 R-569F-0

LADIES' CLASSIC COTTON POLO

200 g/m² I 100% coton, peigné

bande de propreté • piqûres doubles aux épaules, au bord des manches et à l'ourlet

XS-S-M-L-XL-2XL

White
Black
French Navy
Bright Royal
Sky
Classic Red
Fuchsia
Bottle Green



XS-2XL:**36**

549.00 R-569M-0

MEN'S CLASSIC COTTON POLO

200 g/m² I 100% coton, peigné

bande de propreté • parement à plat tricoté • renfort épaules

XS-S-M-L-XL-2XL-3XL-4XL

White
French Navy

S-M-L-XL-2XL-3XL-4XL

Black

S-M-L-XL-2XL

Bright Royal
Sky
Classic Red
Bottle Green



TOP SELLER

XS-4XL:**36**

577.00 R-577M-0

MEN'S ULTIMATE COTTON POLO

215 g/m² I 100% coton, peigné et ringspun

bord côte au col et au bord des manches • bande de propreté en chevron • coutures latérales

XS-S-M-L-XL-2XL-3XL-4XL

White
Black
Titanium
French Navy
Bright Royal
Azure
Sky
Classic Red
Burgundy



TOP SELLER

XS-4XL:**36**

578.00 R-577F-0

LADIES' ULTIMATE COTTON POLO

215 g/m² I 100% coton, peigné et ringspun

col en bord côte • bande de propreté en chevron • piqûre double à la taille et au bord des manches

XS-S-M-L-XL-2XL

White
Black
Titanium
French Navy
Bright Royal
Azure
Sky
Classic Red
Burgundy
Bottle Green



XS-2XL:**36**

+ Nouvelle(s) couleur(s)

3XL+ Nouvelle(s) taille(s)

Pour plus d'informations scannez le QR code ou consultez notre webshop.

577.54 | 1400

HEAVY POLO PIQUE

215 g/m² I 100% coton, peigné et ringspun

prérétréci • bande de propreté • surpiqûres aux épaules, emmanchures et base

S-M-L-XL-2XL-3XL-4XL-5XL

White
Black
Dark Grey
Navy



S-5XL:**25**

578.54 | 1401

LADIES HEAVY POLO PIQUE

215 g/m² I 100% coton, peigné et ringspun

prérétréci • bande de propreté • surpiqûres aux épaules, emmanchures et base

S-M-L-XL-2XL-3XL

White
Black
Dark Grey
Navy



S-3XL:**25**

503.09 | 85800L

PREMIUM COTTON LADIES' DOUBLE PIQUÉ POLO

223 g/m² I 100% coton, peigné et ringspun

bord côte au col et au bord des manches • couture vers l avant de l épaule • double piqûre à la base

S-M-L-XL-2XL

White
Black
Sport Grey
Navy
Royal
Light Blue
Red
Heliconia



S-2XL:**36**

504.09 | 85800

PREMIUM COTTON DOUBLE PIQUÉ POLO

223 g/m² I 100% coton, peigné et ringspun

bord côte au col et au bord des manches • couture vers l avant de l épaule • double piqûre à la base

S-M-L-XL-2XL-3XL

White
Black
Sport Grey
Charcoal
Navy
Royal
Sapphire
Red
Forest Green



S-3XL:**36**

Lorsque plusieurs matières sont utilisées, le mélange et le poids du tissu peuvent varier.

585.54 | **1441**

LADIES PIMA COTTON POLO

220 g/m² I 100% coton

Prérétréci deux fois et lavé aux enzymes • Col de même matériau et patte de boutonnage étroite avec logo en boutons anthracite perlés • Renforts d épaules



S-2XL:**25**

S-M-L-XL-2XL

White | Black | Dark Grey | Navy | Leaf Green | Olive

TEE JAYS®

586.54 | **1440**

PIMA COTTON POLO

220 g/m² I 100% coton

Prérétréci deux fois et lavé aux enzymes • Col de même matériau et patte de boutonnage étroite avec logo en boutons anthracite perlés • Renforts d épaules



S-3XL:**25**

S-M-L-XL-2XL-3XL

White | Black | Dark Grey | Navy | Leaf Green | Olive

+ Nouvelle(s) couleur(s)

Nouvelle(s) taille(s)

Pour plus d'informations scannez le QR code ou consultez notre webshop.

563.42 PU422

HEAVYMILL PIQUÉ POLO

230 g/m² I 100% coton

bande de propreté • bord côte au col et au bord des manches • fentes latérales.



S-3XL:**50**

S-M-L-XL-2XL-3XL

White Black Navy Red

S-M-L-XL-2XL

Natural Heather Grey Royal Sky Blue Burgundy Bottle Green

595.42 PW460

HEAVYMILL/WOMEN POLO

230 g/m² I 100% coton, ringspun

bande de propreté • bord côte au col et aux manches • petites manches légèrement froncées sur l'épaule



XS-S-M-L-XL-2XL

White Black Navy Red

XS-2XL:**25**

Lorsque plusieurs matières sont utilisées, le mélange et le poids du tissu peuvent varier.

543.11 **KK460**

CLASSIC FIT COTTON KLASSIC SUPERWASH® 60° POLO

200 g/m² I 100% coton

Bande de propreté d'épaule à épaule • Empiècement demi-lune sur le dos • Fentes latérales

XS-S-M-L-XL-2XL-3XL

- White
- Black
- Heather Grey Marl
- Dark Grey
- Navy



XS-3XL:**40**

521.05 **ST9050**

HENRY POLO MEN

225 g/m² I 100% coton, peigné et ringspun

bande de propreté contrastée au cou • bords aux manches • coutures latérales avec fentes en chevron contrasté

S-M-L-XL-2XL

- White
- Black Opal
- Slate Grey
- Marina Blue



S-2XL:**24**

515.11 **KK615**

CLASSIC FIT OAK HILL POLO

210 g/m² I 100% coton, peigné

bande de propreté contrastée • bord côte à l'encolure • bandes contrastées au raglan des manches

S-M-L-XL-2XL

- Black/White
- Black/Bright Red
- Black/Orange
- Charcoal/Lime
- Navy/White



S-2XL:**40**

518.11 **KK617**

SCOTTSDALE POLO

210 g/m² I 100% coton, peigné

bord côte au col • bande de propreté contrastée • biais contrasté au bord des manches et insertions contrastées sur les côtés

S-M-L-XL-2XL

- White/Red
- Black/Red
- Navy/White
- Black/Orange



S-2XL:**40**

Nouvelle(s) couleur(s)

Nouvelle(s) taille(s)

Pour plus d'informations scannez le QR code ou consultez notre webshop.

KUSTOM KIT®

503.11 KK706

WOMEN'S ST. MELLION POLO

210 g/m² I 100% coton, peigné

col et bords des manches avec bord côtelé et bord des manches contrasté • bande de propreté contrastée • base droite



S-2XL:**40**
3XL:**20**

S-M-L-XL-2XL-3XL

White/Navy · White/Red · Navy/Light Blue · Navy/Sun Yellow · Navy/White · Light Blue/White

504.11 KK606

MEN'S CLASSIC FIT ST. MELLION POLO

210 g/m² I 100% coton, peigné

bande de propreté contrastée dans le col • empiècement demi-lune • les tailles sont très grandes



S-2XL:**40**

S-M-L-XL-2XL

White/Navy · White/Bright Red · Black/Yellow · Black/White · Black/Red · Black/Lime · Navy/Light Blue · Navy/Sun Yellow · Navy/White · Light Blue/White

Lorsque plusieurs matières sont utilisées, le mélange et le poids du tissu peuvent varier.

540.42 PU413

SAFRAN SPORT TIPPED POLO

180 g/m² I 100% coton, peigné et ringspun

prérétréci • bande de propreté contrastée • col et manches en côtes 1/1 avec rayures contrastées

S-M-L-XL-2XL

- White/Royal
- Navy/White
- Red/White



S-2XL:**50**

507.05 ST3400

POLO LONG SLEEVE

170 g/m² I 100% coton

bande de propreté • patte à 3 boutons ton sur ton • coutures latérales

S-M-L-XL-2XL

- White
- Black Opal
- Grey Heather
- Navy



S-2XL:**48**

502.42 PUI12

ID.001 LSL POLO

180 g/m² I 100% coton

Bande de propreté au cou • Bord côte au col • Coutures latérales

XS-S-M-L-XL-2XL-3XL-4XL

- White
- Black
- Heather Grey
- Navy
- Royal Blue
- Red
- Orange
- Bottle Green



XS-4XL:**50**

503.42 PWI13

ID.001 LSL /WOMEN POLO

180 g/m² I 100% coton

Bande de propreté au cou • Bord côte au col • Coutures latérales

XS-S-M-L-XL-2XL-3XL

- White
- Black
- Heather Grey
- Navy
- Royal Blue
- Red
- Orange
- Bottle Green



XS-3XL:**50**

+ Nouvelle(s) couleur(s)

Nouvelle(s) taille(s)

Pour plus d'informations scannez le QR code ou consultez notre webshop.

554.42 PU414

SAFRAN LSL POLO

180 g/m² I 100% coton, ringspun

bord des poignets en élasthanne • bande de propreté • double couture



S-3XL:**40**

S-M-L-XL-2XL-3XL

White Black Navy Red

S-M-L-XL-2XL

Heather Grey Royal Pumpkin Orange Bottle Green Gold Brown Ash

520.42 PW456

SAFRAN PURE LSL/WOMEN POLO

180 g/m² I 100% coton, peigné et ringspun

prérétréci • bord côte au col • bande de propreté



XS-S-M-L-XL-2XL

White Black Navy Royal Red Brown

XS-2XL:**25**

Lorsque plusieurs matières sont utilisées, le mélange et le poids du tissu peuvent varier.

542.01 | 63-310-0

PREMIUM LONG SLEEVE POLO

180 g/m² I 100% coton

patte de boutonnage 3 boutons • boutons ton sur ton • bord côte en coton/élasthanne aux poignets pour un meilleur maintien

S-M-L-XL-2XL-3XL

White
Black
Athletic Heater
Navy
Deep Navy
Royal
Red
Forest Green



S-3XL:**36**

505.09 | 85900

PREMIUM COTTON ADULT DOUBLE PIQUÉ POLO LS

223 g/m² I 100% coton, peigné et ringspun

bord côte au col et au bord des manches • couture vers l avant de l épaule • double piqûre à la base

S-M-L-XL-2XL-3XL

Black
Sport Grey
Navy



S-3XL:**36**

565.42 | PU423

HEAVYMILL LS POLO - PU423

230 g/m² I 100% coton, ringspun

coton prérétréci • bord côte 1 X 1 au col • bande de propreté

S-M-L-XL-2XL

Black
Heather Grey
Dark Grey
Navy
Red
Sand



S-2XL:**40**

567.00 | R-566M-0

MEN'S FITTED STRETCH POLO

210 g/m² I 95% coton, 5% élasthanne

toucher très doux • petit col • bord côte aux manches

S-M-L-XL-2XL-3XL

White
Black
Convoy Grey
French Navy
Bright Royal
Azure
Sky
Classic Red
Fuchsia
Light Oxford



S-3XL:**36**

Nouvelle(s) couleur(s)

Nouvelle(s) taille(s)

Pour plus d'informations scannez le QR code ou consultez notre webshop.

512.00 R-567M-0

MEN'S TAILORED STRETCH POLO

210 g/m² I 95% coton, 5% élasthanne

Structure fine piqué nid d'abeille • bande de tissu de même couleur le long des épaules • sans étiquette



S-3XL:**36**

S-M-L-XL-2XL-3XL

White · Black · French Navy · Bright Royal · Classic Red · Burgundy · Light Oxford

503.00 R-567F-0

LADIES' TAILORED STRETCH POLO

210 g/m² I 95% Coton, 5% Elasthanne

Structure fine piqué nid d'abeille • Bande de tissu de même couleur le long des épaules • Boutons assortis



XS-2XL:**36**

XS-S-M-L-XL-2XL

White · Black · Convoy Grey · French Navy · Bright Royal · Classic Red · Burgundy · Light Oxford

Lorsque plusieurs matières sont utilisées, le mélange et le poids du tissu peuvent varier.



RECOMMENDED

510.52 **SGPoloF Stretch**

LADIES' SIGNATURE STRETCH TAGLESS POLO

215 g/m² I 95% coton, 5% élasthanne

Piqué fin • Bande de propreté à chevrons • Coutures latérales et fentes latérales

XS-S-M-L-XL-2XL-3XL

White · Dark Black · Charcoal · Navy

XS-3XL:**25**

Nouvelle(s) couleur(s)

Nouvelle(s) taille(s)

Pour plus d'informations scannez le QR code ou consultez notre webshop.

FR 0

RECOMMENDED

511.52 **SGPolo Stretch**

SIGNATURE STRETCH TAGLESS POLO

215 g/m² I 95% coton, 5% élasthanne

Piqué fin • Bande de propreté à chevrons • Coutures latérales et fentes latérales

S-M-L-XL-2XL-3XL-4XL-5XL

White · Dark Black · Charcoal · Navy

S-5XL:**25**



Lorsque plusieurs matières sont utilisées, le mélange et le poids du tissu peuvent varier.

509.54 | **1410**

FASHION LUXURY STRETCH POLO

215 g/m² I 95% coton, 5% élasthanne

Manches fines • Dos long avec des fentes latérales • Coupe ajustée

S-M-L-XL-2XL-3XL

Black

Denim



S-3XL:**25**

526.11 | **KK732**

WOMEN'S REGULAR FIT COMFORTEC® V NECK POLO

210 g/m² I 98% coton, 2% élasthanne

bord côte au col • bord côte au bord des manches • coutures latérales

XS-S-M-L-XL-2XL

White

Black



XS-2XL:**40**

566.00 | **R-566F-0**

LADIES' FITTED STRETCH POLO

210 g/m² I 95% coton, 5% élasthanne

toucher très doux • petit col • bord côte aux manches

XS-S-M-L-XL-2XL

White

Black

French Navy

Bright Royal

Azure

Classic Red

Fuchsia

Light Oxford

Convoy Grey

Sky



XS-2XL:**36**

510.54 | **1412**

FASHION LS LUXURY STRETCH POLO

215 g/m² I 95% coton, 5% élasthanne

Double pré-rétréci • Plus long dos avec des fentes latérales • Coupe cintrée

S-M-L-XL-2XL-3XL

White

Black

Denim

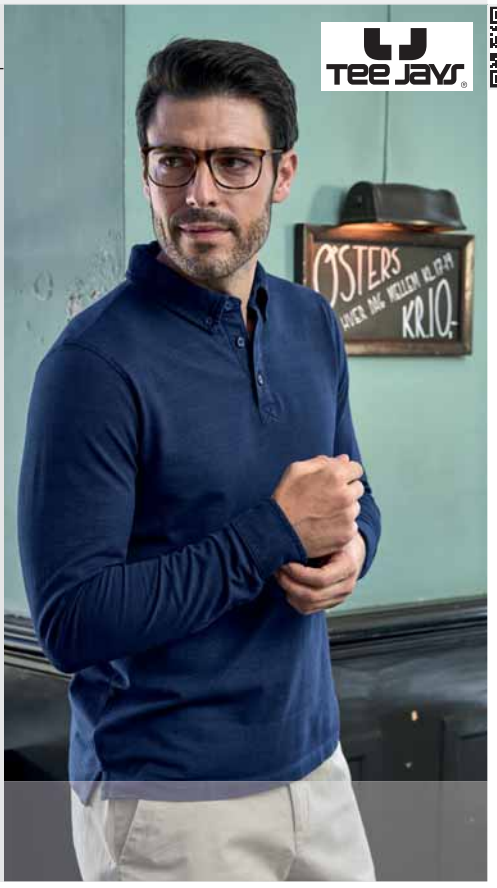

S-3XL:**25**

+ Nouvelle(s) couleur(s)

Nouvelle(s) taille(s)

Pour plus d'informations scannez le QR code ou consultez notre webshop.

593.52 SG59F

LADIES' POLY COTTON POLO

215 g/m² I 65% polyester, 35% coton, ringspun

coutures latérales • bord côte au col et aux manches pour assurer le maintien • bouton de réserve



XS-S-M-L-XL-2XL

White Black Navy Royal Blue Sky Red Lime Bottle Green Ash Grey Light Oxford Yellow

XS-2XL:**50**

539.52 SG59

MEN'S POLY COTTON POLO

215 g/m² I 65% polyester, 35% coton, ringspun

coutures latérales • bord au col et aux manches pour assurer le maintien • bouton de réserve



S-M-L-XL-2XL-3XL-4XL-5XL

White Black Navy Royal Blue Red Light Oxford Bottle Green

S-3XL:**50**
4XL-5XL:**25**

Lorsque plusieurs matières sont utilisées, le mélange et le poids du tissu peuvent varier.

ESSENTIALS

NEW!

RECOMMENDED



520.52 **SGE501**

UNISEX POLO

180 g/m² | 50% coton, 50% polyester

Ourlet inférieur et poignets avec finition dans le même matériau • Style sans étiquette • Lavable à 60°C

XS-S-M-L-XL-2XL-3XL-4XL-5XL

White · Black · Heather Grey · Charcoal · Navy · Royal · Red

XS-M:**70**
L-2XL:**60**
3XL-4XL:**50**
5XL:**40**

Nouvelle(s) couleur(s)

Nouvelle(s) taille(s)

Pour plus d'informations scannez le QR code ou consultez notre webshop.

501.01 | 63-042-0

65/35 TAILORED FIT POLO

180 g/m² | 50% polyester, 25% coton, 25% viscose

patte à trois boutons ton sur ton • lavable jusqu'à 60°C

S-M-L-XL-2XL-3XL

White, Black, Heather Grey, Dark Heather Grey, Deep Navy, Royal Blue, Red, Vintage Heather Navy, Retro Heather Royal, Burgundy, Bottle Green, Vintage Heather Red, Retro Heather Green



S-3XL:**36**

522.11 | KK413

CLASSIC SLIM FIT POLO SUPERWASH® 60°

180 g/m² | 65% polyester, 35% coton

Col et poignets tricotés à côte 1x1 • Orifices latéraux, Bouton de rechange • Étiquette détachable

S-M-L-XL-2XL

White, Black, Navy, Turquoise



S-2XL:**40**

042.11 | KK703

LADIES' CLASSIC FIT POLO SUPERWASH® 60°

185 g/m² | 65% polyester, 35% coton

Bord côte 1x1 au col et poignets • Coutures renforcées aux épaules • Empiècement dos demi-lune

2XS-XS-S-M-L-XL-2XL-3XL-4XL

White, Heather Grey, Charcoal, Graphite, Royal, Dark Purple, Red, Magenta, Lime

2XS-XS-S-M-L-XL-2XL-3XL-4XL-5XL

Black, Navy, Raspberry, Turquoise



2XS-5XL:**20**
XS-2XL:**40**

043.11 | KK403

MEN'S CLASSIC FIT POLO SUPERWASH® 60°

185 g/m² | 65% polyester, 35% coton

Bord côte 1x1 au col et poignets • Coutures renforcées aux épaules • Empiècement dos demi-lune

XS-S-M-L-XL-2XL-3XL-4XL-5XL

White, Royal, Red, Bottle Green, Charcoal

XS-S-M-L-XL-2XL-3XL

Graphite, Raspberry, Lime, Turquoise, Chocolate, Dark Purple, Burgundy

XS-S-M-L-XL-2XL-3XL-4XL-5XL-6XL

Black, Navy



XS-3XL:**40**
4XL-6XL:**20**

Lorsque plusieurs matières sont utilisées, le mélange et le poids du tissu peuvent varier.

524.11 **KK422**

MEN'S REGULAR FIT WORKFORCE POLO

200 g/m² I 50% coton, 50% polyester

col en tricot côtelé avec patte à deux boutons • bande de propreté • ourlet et manches à double piqûre

KUSTOM KIT®



XS-3XL:**40**
4XL-5XL:**20**

XS-S-M-L-XL-2XL-3XL-4XL-5XL

White · Black · Dark Grey Marl · Charcoal · Navy · Royal · Red · Lime · Turquoise · Bottle Green

525.11 **KK722**

WOMEN'S REGULAR FIT WORKFORCE POLO

200 g/m² I 50% coton, 50% polyester

col en tricot côtelé avec patte à deux boutons • bande de propreté • ourlet et manches à double piqûre



XS-S-M-L-XL-2XL-3XL

White · Black · Dark Grey Marl · Navy · Royal

XS-2XL:**40**
3XL:**20**

+ Nouvelle(s) couleur(s)

Nouvelle(s) taille(s)

Pour plus d'informations scannez le QR code ou consultez notre webshop.

538.09 | **75800**

DRYBLEND® DOUBLE PIQUÉ POLO

203 g/m² I 65% polyester, 35% coton, ringspun

prérétréci • technologie DryBlend®: propriété qui évacue l humidité • bord côte au col et au bord des manches

S-M-L-XL-2XL-3XL-4XL-5XL

Navy
Red
Charcoal



S-5XL:**36**

539.01 | **63-402-0**

POLO BLENDED FABRIC

180 g/m² I 65% polyester, 35% coton

bande de propreté • bord et col en côtes • EASY WEAR idéal comme vêtement de travail

S-M-L-XL-2XL-3XL-4XL-5XL

White
Black
Heather Grey
Navy

S-M-L-XL-2XL-3XL

Deep Navy
Royal
Sky Blue
Purple
Red
Orange
Burgundy
Kelly Green
Emerald
Bottle Green
Sunflower
Dark Heather Grey
Vintage Heather Navy
Retro Heather Royal
Vintage Heather Red
Retro Heather Green

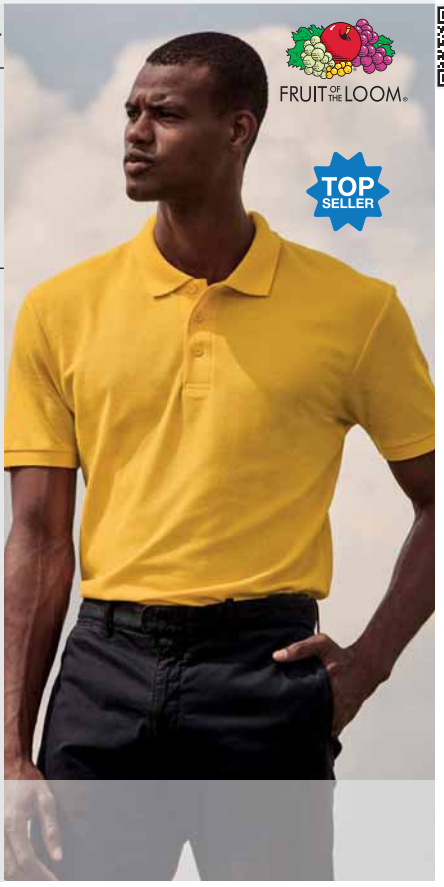

S-5XL:**36**

593.01 | **63-212-0**

LADIES 65/35 POLO

180 g/m² I 65% polyester, 35% coton

col et manchettes en bord côte 1 X 1 • coutures latérales • surpiqûre à la base

XS-S-M-L-XL-2XL

White
Black
Heather Grey
Deep Navy
Royal
Sky Blue
Red
Burgundy
Bottle Green
Navy
Sunflower
Dark Heather Grey
Vintage Heather Navy
Retro Heather Royal
Vintage Heather Red
Retro Heather Green



XS-2XL:**36**

539.11 | **KK400**

CLASSIC FIT WORKWEAR POLO SUPERWASH® 60°

180 g/m² I 65% polyester, 35% coton

bande de propreté • bord côte au col et au bord des manches • lavage en machine garanti jusqu'à 60°C.

S-M-L-XL-2XL-3XL-4XL-5XL

Black
Navy
Royal
Electric Blue
Red



S-3XL:**40**
4XL-5XL:**20**

Lorsque plusieurs matières sont utilisées, le mélange et le poids du tissu peuvent varier.

520.09 | **8800**

DRYBLEND ADULT JERSEY POLO

203 g/m² I 50% coton, 50% polyester

col galbé • bord côte au bord des manches • piqûre double à la base



S-3XL:**36**

S-M-L-XL-2XL-3XL

White | Black | Sport Grey | Dark Heather | Navy | Royal | Red | Sand | Graphite Heather

593.00 | **R-539F-0**

LADIES' CLASSIC POLYCOTTON POLO

215 g/m² I 65% polyester, 35% coton, ringspun

bord côte au col • bande de propreté • bord droit à la manche

XS-S-M-L-XL-2XL

White | Black | Convoy Grey

XS-S-M-L-XL-2XL-3XL-4XL

French Navy | Bright Royal | Bottle Green



XS-4XL:**36**

539.00 | **R-539M-0**

MEN'S CLASSIC POLYCOTTON POLO

215 g/m² I 65% polyester, 35% coton, ringspun

Bande de propreté • Couture d épaule renforcée • Bord de finition au bord des manches

XS-S-M-L-XL-2XL-3XL-4XL-5XL-6XL

White | Black | French Navy | Bright Royal

XS-S-M-L-XL-2XL-3XL-4XL

Classic Red | Bottle Green | Light Oxford

XS-S-M-L-XL-2XL

Convoy Grey | Graphite | Sky | Bright Red | Birch



XS-6XL:**36**

599.00 R-599M-0

HARDWEARING POLO - UP TO 4XL

215 g/m² I 65% polyester, 35% coton, ringspun

effet double pli sur le col et les bords des manches • bande de propreté • coutures renforcées aux épaules

XS-S-M-L-XL-2XL-3XL-4XL

White · Black · Convoy Grey · French Navy · Bright Royal · Sky · Classic Red · Bright Red · Burgundy · Bottle Green · Light Oxford



XS-4XL:**36**

598.00 R-599M-0

HARDWEARING POLO - 5XL AND 6XL

215 g/m² I 65% polyester, 35% coton, ringspun

effet double pli sur le col et les bords des manches • bande de propreté • coutures renforcées aux épaules

5XL-6XL

White · French Navy · Bright Royal · Bottle Green · Black



5XL-6XL:**36**

507.01 63-204-0

HEAVYWEIGHT 65/35 POLO

230 g/m² I 65% polyester, 35% coton

bande de propreté • renfort aux épaules • bord côte au col et au bord des manches

S-M-L-XL-2XL-3XL

White · Black · Heather Grey · Navy · Deep Navy · Royal · Red · Bottle Green



S-3XL:**36**

545.54 2400

POCKET POLO

185 g/m² I 60% coton, 40% polyester

tissu résistant • prérétréci • bande de propreté

S-M-L-XL-2XL-3XL-4XL-5XL

Black · Dark Grey · Navy · White



S-5XL:**25**

Lorsque plusieurs matières sont utilisées, le mélange et le poids du tissu peuvent varier.

594.11 KK409

CLASSIC FIT TIPPED COLLAR POLO

185 g/m² I 65% polyester, 35% coton

patte de boutonnage 3 boutons • doubles rayures contrastées au col • bande de propreté.

KUSTOM KIT

TOP SELLER



S-2XL:**40**

S-M-L-XL-2XL

White/Navy | Black/Yellow | Black/Red | Black/Orange | Graphite/White | Navy/Sun Yellow | Navy/White | Royal/White | Light Blue/Navy

596.11 KK449

CLASSIC FIT BUTTON DOWN CONTRAST POLO SHIRT

185 g/m² I 65% polyester, 35% coton

col intégré de même couleur • bord côte 1 x 1 aux manches avec biais contrasté • étiquette tissée

S-M-L-XL-2XL

Black/White

Black/Red

Navy/White

KUSTOM KIT



S-2XL:**40**

542.11 KK455

REGULAR FIT COOLTEX® PLUS MICRO MESH POLO

140 g/m² I 100% polyester

Bande de propreté • Double surpiqûres aux emmanchures, à l'ourlet et aux manches

XS-S-M-L-XL-2XL-3XL

White

Black

Graphite

Navy

KUSTOM KIT



XS-3XL:**40**

+ Nouvelle(s) couleur(s)

Nouvelle(s) taille(s)

Pour plus d'informations scannez le QR code ou consultez notre webshop.

592.05 **ST8450**

ACTIVE 140 POLO MEN

140 g/m² I 100% polyester

tissu stretch • coutures plates décoratives • coutures latérales

S-M-L-XL-2XL

White

Black Opal

Marina Blue



S-2XL:**24**

512.18 **PG-1**

3XL+

STORMTECH MENS H2X DRY POLO

140 g/m² I 100% polyester (piqué)

Tissu résistant aux accrocs • Classement UPF 40+ • Patte de boutonnage à 3 boutons

S-M-L-XL-2XL-3XL-4XL-5XL

Black

Carbon

Navy



5XL-4XL:**60**

501.05 **ST8050**

PIQUÉ POLO

180 g/m² I 100% polyester

Tissu stretch • Séchage rapide • Bande de propreté contrastée en chevron

S-M-L-XL-2XL

White

Black Opal

Slate Grey



S-2XL:**24**

513.18 **PG-1W**

3XL+

STORMTECH WOMENS H2X DRY POLO

140 g/m² I 100% polyester (piqué)

Tissu résistant aux accrocs • Classement UPF 40+ • Patte de boutonnage Open-V à 2 boutons

XS-S-M-L-XL-2XL-3XL

Black

Carbon

Navy



XS-3XL:**70**

Lorsque plusieurs matières sont utilisées, le mélange et le poids du tissu peuvent varier.

515.18 GPX-5

ENDURANCE HD POLO

200 g/m² I 100% polyester (piqué)

Classement UPF 50+ • Patte de boutonnage cachée à 3 boutons • Passepoil contrasté

STORMTECH®

RECOMMENDED



S-5XL:**33**

S-M-L-XL-2XL-3XL-4XL-5XL

Black/Dolphin

S-M-L-XL-2XL-3XL

Navy/Navy Azure/Black

516.18 GPX-5W

WOMEN'S ENDURANCE HD POLO

200 g/m² I 100% polyester (piqué)

Classement UPF 50+ • Patte de boutonnage cachée à 3 boutons • Passepoil contrasté

RECOMMENDED



XS-S-M-L-XL-2XL

Black/Dolphin Navy/Navy Azure/Black

XS-2XL:**40**

STORMTECH®

+ Nouvelle(s) couleur(s)

Nouvelle(s) taille(s)

Pour plus d'informations scannez le QR code ou consultez notre webshop.

SWEATSHIRTS

Set In Organique	119
Set In Organique French Terry	120
Raglan Organique French Terry	122
Manches Set In	123
Manches Raglan	132
Sweatshirts French Terry	137
Sweatshirts demi fermeture à glissière	138
Vestes de survêtement	139
Pantalons de jogging	144

TEE JAYS®

RUSSELL pure organic®

200.54 5100

POWER SWEATSHIRT

280 g/m² I 70% coton (biologique), 30% polyester

Double teinte • Élasthanne dans toutes les extrémités pour une meilleure stabilité • Intérieur brossé



XS-5XL:**20**

XS-S-M-L-XL-2XL-3XL-4XL-5XL

Black Dark Grey Navy Red Forest Green

210.00 R-208M-0

PURE ORGANIC REVERSIBLE SWEAT

300 g/m² I 100% Coton (BIO)

Twill-Terry non brossé • Bande de propreté • Finition propre qui permet un port réversible

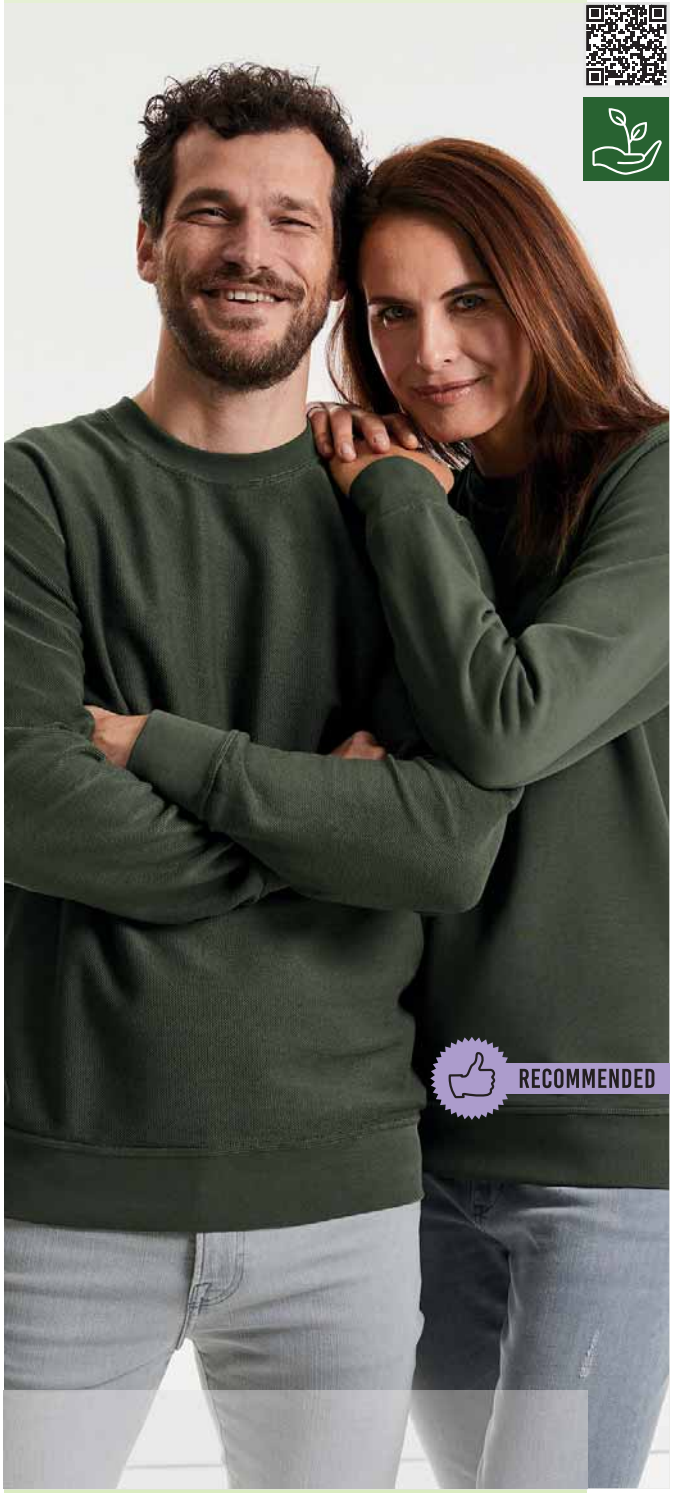

XS-S-M-L-XL-2XL-3XL

White Natural Stone Black French Navy Aqua Burgundy Dark Olive

XS-3XL:**24**

+ Nouvelle(s) couleur(s)

Nouvelle(s) taille(s)

Pour plus d'informations scannez le QR code ou consultez notre webshop.

mantis



224.48 M05

ESSENTIAL SWEATSHIRT

280 g/m² I 80% coton (biologique), 20% polyester (rPET)

Manches set-in • Bande de propreté ton-sur-ton en chevrons dans le cou • Etiquette détachable

XS-S-M-L-XL-2XL-3XL

Natural | Black | Heather Grey Melange | Navy | Soft Pink | Burgundy | Soft Olive

XS-3XL:**20**

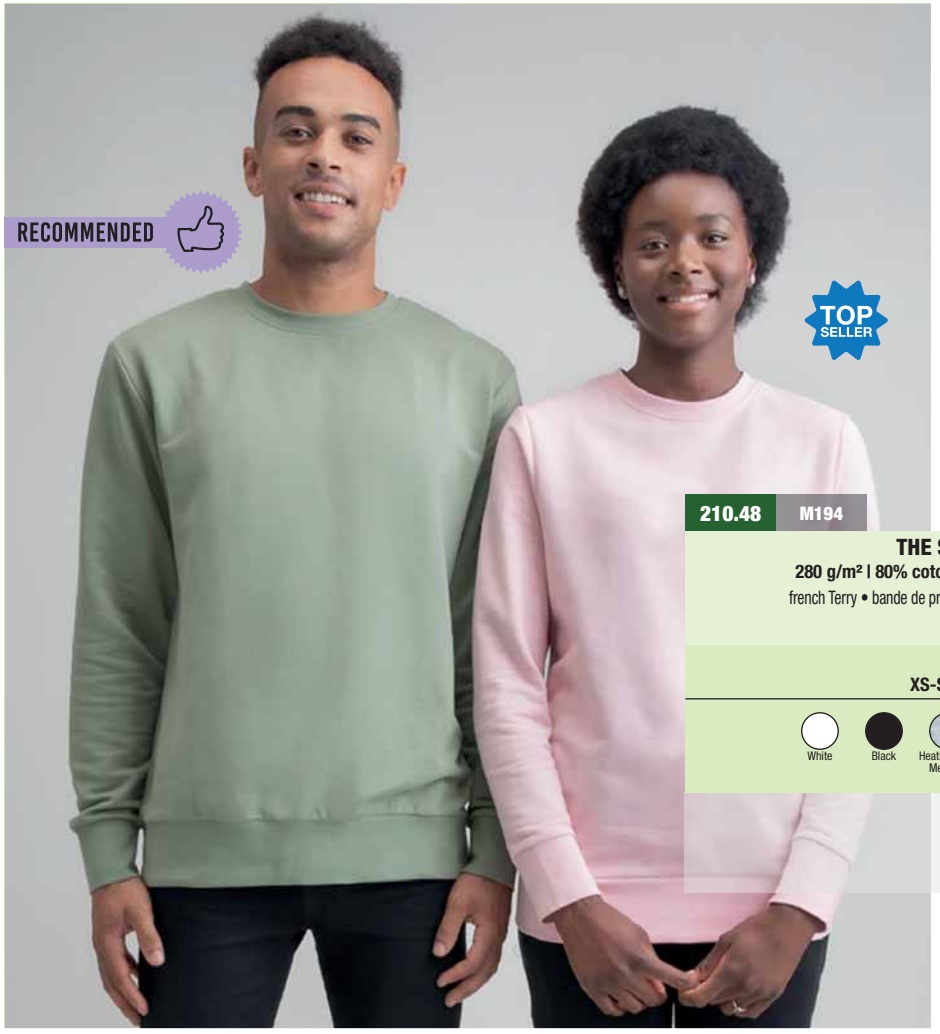

mantis

210.48 M194

FRENCH TERRY

THE SWEATSHIRT

280 g/m² I 80% coton (organique), 20% polyester

french Terry • bande de propreté à chevrons • manches montées

XS-S-M-L-XL-2XL

White | Black | Heather Grey Melange | Navy | Soft Pink | Soft Olive

S-XS:**30**

Lorsque plusieurs matières sont utilisées, le mélange et le poids du tissu peuvent varier.

228.42 **WU31B**

ORGANIC CREW NECK FRENCH TERRY

280 g/m² I 80% coton (organique), 20% polyester (recyclé)

Super doux au toucher • Surface lisse et uniforme pour des résultats d'impression parfaits
• Bande de propreté à chevrons



XS-3XL:**30**

XS-S-M-L-XL-2XL-3XL

White, Off White, Black Pure, Asphalt, Heather Grey, Navy Blue, Royal, Blue Fog, Radiant Purple
Red, Pure Orange, Magenta Pink, Soft Rose, Burgundy, Apple Green, Lime, Sage, Forest Green
Yellow Fizz, Mocha

229.42 **WW32B**

ORGANIC CREW NECK /WOMEN FRENCH TERRY

280 g/m² I 80% coton (organique), 20% polyester (recyclé)

Super doux au toucher • Surface lisse et uniforme pour des résultats d'impression parfaits
• Panneau demi-lune en jersey simple à l'arrière



XS-2XL:**30**

XS-S-M-L-XL-2XL

White, Off White, Black Pure, Asphalt, Heather Grey, Navy Blue, Royal, Blue Fog, Radiant Purple
Red, Pure Orange, Magenta Pink, Soft Rose, Burgundy, Apple Green, Lime, Sage, Forest Green
Yellow Fizz, Mocha

+ Nouvelle(s) couleur(s)

Nouvelle(s) taille(s)

Pour plus d'informations scannez le QR code ou consultez notre webshop.

231.48 M77

WOMEN'S FAVOURITE SWEATSHIRT

280 g/m² I 80% coton, 20% polyester

Coton organique sur certaines couleurs • bord côte à l encolure • manches raglan pour plus d aisance dans les mouvements



XS-S-XS:**20**

XS-S-M-L-XL

White · Black · Heather Grey Melange · Navy · Soft Pink · Soft Olive

206.48 M128

FLASH DANCE SWEAT

300 g/m² I 80% coton, 20% polyéthylène

French Terry (revers de couleur contrastée sur gris chiné uniquement) • Touché doux • Etiquette détachable

S-M-L-XL

Black · Heather Grey Melange · White



S-XL:**30**

200.01 62-156-0

LIGHTWEIGHT SET-IN SWEAT

240 g/m² I 80% coton, 20% polyester

sweat non brossé très léger • manches set-in • bord côte en coton/élasthanne au cou, base et aux poignets

S-M-L-XL-2XL

White · Black · Heather Grey · Light Graphite · Deep Navy · Royal · Azure Blue · Red · Orange · Burgundy · Kelly Green · Bottle Green



S-2XL:**24**

Lorsque plusieurs matières sont utilisées, le mélange et le poids du tissu peuvent varier.

208.06 3945

UNISEX DROP SHOULDER FLEECE

220 g/m² I 52% Coton, 48% Polyester

Pré-rétréci • Épaule tombante • Modèle unisexe

XS-S-M-L-XL-2XL

White
Black
Dark Grey Heather
Deep Heather
Navy
Dusty Blue
Mauve
Brick
Peach
Military Green



XS-2XL:**12**

203.06 7503

WOMEN'S CROPPED CREW FLEECE

220 g/m² I 52% coton, 48% polyester

épaules tombantes • coutures latérales • crop top (coupe courte) avec ourlet brut



S-M-L-XL

Black Deep Heather Navy Dusty Blue Mauve Brick

S-XL:**12**

220.42 WUI23

ID.202 50/50 SWEATSHIRT UNISEX

270 g/m² I 50% coton, 50% polyester

Molleton brossé à l intérieur • Pas d étiquette "B&C" pour un rebranding facile • Convient pour la sérigraphie, le transfert et la broderie

XS-S-M-L-XL-2XL-3XL-4XL

White
Black
Heather Grey
Anthracite
Navy
Royal
Red
Pumpkin Orange
Burgundy
Bottle Green
Gold
Brown



XS-3XL:**40**
4XL:**30**

Nouvelle(s) couleur(s)

Nouvelle(s) taille(s)

Pour plus d'informations scannez le QR code ou consultez notre webshop.

FR 0

SG

TOP SELLER

RECOMMENDED



216.52 **SG20**

MEN'S CREW SWEAT

280 g/m² | 80% coton, peigné et ringspun, 20% polyester

bord côte eu col, aux poignets et à la taille • manches set-in • coutures latérales

S-M-L-XL-2XL-3XL-4XL-5XL

White · Snowwhite · Black · Dark Black · Navy · Royal Blue · Red · Bottle Green · Light Oxford

S-M-L-XL-2XL-3XL

Grey · Denim · Sky · Cassis · Bright Orange · Charcoal · Mercury Grey

S-5XL:**35**

Lorsque plusieurs matières sont utilisées, le mélange et le poids du tissu peuvent varier.

220.52 **SG20F**

LADIES' CREW SWEAT

280 g/m² I 80% coton, peigné et ringspun, 20% polyester

bord-côte au col, aux poignets et à la taille • manches set-in • coutures latérales



XS-2XL:**35**

XS-S-M-L-XL-2XL

White, Snowwhite, Black, Dark Black, Navy, Royal Blue, Sky, Red, Bottle Green, Light Oxford

286.52 **SG20K**

KIDS' CREW SWEAT

280 g/m² I 80% coton, peigné et ringspun, 20% polyester

intérieur brossé • manches set-in • coutures latérales



104 (3-4/S)-116 (5-6/M)-128 (7-8/L)-140 (9-10/XL)-152 (11-12/2XL)

Black, Navy, White, Royal Blue, Sky, Red, Bottle Green, Light Oxford, Snowwhite, Dark Black

104 (3-12/2XL):**35**

+ Nouvelle(s) couleur(s)

Nouvelle(s) taille(s)

Pour plus d'informations scannez le QR code ou consultez notre webshop.

235.52 SGE201

UNISEX CREW SWEAT

280 g/m² I 50% coton, 50% polyester

Col, ourlet et poignets côtelés • Style sans étiquette • Lavable à 60°C



XS-L:**36**
XL-2XL:**30**
3XL-5XL:**24**

XS-S-M-L-XL-2XL-3XL-4XL-5XL

White Black Heather Grey Charcoal Navy

238.09 18000

HEAVY BLEND ADULT CREWNECK SWEAT

270 g/m² I 50% coton, 50% polyester

coutures doubles • manches set-in • bord élastiqué aux poignets et à la base



S-M-L-XL-2XL-3XL-4XL-5XL

White Black Sport Grey Navy Royal Red Safety Orange Safety Green

S-5XL:**36**

S-M-L-XL-2XL

Dark Heather Charcoal Graphite Heather Legion Blue Indigo Blue Light Blue Carolina Blue Sapphire Purple
Cherry Red Antique Cherry Red Orange Light Pink Heliconia Maroon Garnet Military Green Irish Green
Forest Green Gold Dark Chocolate Ash Grey Sand

Lorsque plusieurs matières sont utilisées, le mélange et le poids du tissu peuvent varier.

215.42 WUI20

TUBULAR 3XL+

ID.002 COTTON RICH SWEATSHIRT

280 g/m² I 80% coton, 20% polyester

manches set-in • bord côte au col, poignets et à la base avec de l élasthanne • coupe à la mode

XS-S-M-L-XL-2XL-3XL-4XL

White, Anthracite, Royal, Red

XS-S-M-L-XL-2XL-3XL-4XL-5XL

Black, Heather Grey, Navy



XS-5XL:**30**

216.42 WU600

3XL+

SET IN SWEATSHIRT

280 g/m² I 80% coton, peigné et ringspun, 20% polyester

manches set-in • bord côte au col et à la base avec élasthanne • coupe près du corps

S-M-L-XL-2XL-3XL

Black, Heather Grey, Navy, Royal, Red

S-M-L-XL-2XL

Steel Grey



S-3XL:**30**

279.42 WU610

OPEN HEM SWEATSHIRT

280 g/m² I 80% coton, peigné et ringspun, 20% polyester

bord côte au col avec élasthanne • sans bords aux poignets et à la base • fentes latérales

S-M-L-XL-2XL

White, Black, Heather Grey, Navy



S-2XL:**30**

202.11 KK302

60° 3XL+

REGULAR FIT SWEATSHIRT SUPERWASH® 60°

280 g/m² I 65% polyester, 35% coton

bande de propreté au cou et aux épaules dans le même matériau • point deux aiguilles aux emmanchures et épaules • étiquette détachable

XS-S-M-L-XL-2XL-3XL-4XL

Black, Dark Grey Marl, Navy



XS-3XL:**25**
4XL:**10**

+ Nouvelle(s) couleur(s)

3XL+ Nouvelle(s) taille(s)

Pour plus d'informations scannez le QR code ou consultez notre webshop.

242.42 WU01K

KING CREW NECK

280 g/m² I 80% coton, 20% polyester

Toucher peau de pêche • Intérieur brossé • Panneau demi-lune en jersey simple dans le dos



XS-4XL:**30**

XS-S-M-L-XL-2XL-3XL-4XL

White, Black Pure, Asphalt, Heather Grey, Navy Blue, Royal, Red

XS-S-M-L-XL-2XL-3XL

Grey Fog, Heather Mid Grey, Nordic Blue, Pure Sky, Radiant Purple, Pure Orange, Magenta Pink, Soft Rose, Dark Cherry

Aqua Green, Bottle Green, Yellow Fizz, Khaki

243.42 WW01Q

QUEEN CREW NECK /WOMEN

280 g/m² I 80% coton, 20% polyester

Toucher peau de pêche • Intérieur brossé • Panneau demi-lune en jersey simple dans le dos



XS-3XL:**30**

XS-S-M-L-XL-2XL-3XL

White, Black Pure, Asphalt, Heather Grey, Navy Blue, Royal, Red

XS-S-M-L-XL-2XL

Grey Fog, Heather Mid Grey, Nordic Blue, Pure Sky, Radiant Purple, Pure Orange, Magenta Pink, Soft Rose, Dark Cherry

Aqua Green, Bottle Green, Yellow Fizz, Khaki

Lorsque plusieurs matières sont utilisées, le mélange et le poids du tissu peuvent varier.

208.01 012202A

TUBULAR

VINTAGE SWEAT SET IN STYLE LARGE LOGO PRINT

280 g/m² I 80% coton, 20% polyester

Logo Fruit of the Loom imprimé en grand sur le devant • Bande de propreté d'épaule à épaule • Fabrication tubulaire

S-M-L-XL-2XL

- White
- Black
- Heather Grey
- Deep Navy
- Red



S-2XL:**18**

209.01 012202J

TUBULAR

VINTAGE SWEAT SET IN SMALL LOGO PRINT

280 g/m² I 80% coton, 20% polyester

Petit logo Fruit of the Loom imprimé sur la poitrine • Bande de propreté d'épaule à épaule • Fabrication tubulaire

S-M-L-XL-2XL

- White
- Black
- Heather Grey
- Deep Navy



S-2XL:**18**

216.01 62-202-0

TUBULAR 3XL+

CLASSIC SET IN SWEAT

280 g/m² I 80% coton, 20% polyester

bord côte au col sans couture • bande de propreté d'épaule à épaule • bord côte aux poignets et à la base

S-M-L-XL-2XL-3XL-4XL

- White
- Navy

S-M-L-XL-2XL-3XL-4XL-5XL

- Black
- Heather Grey
- Deep Navy

S-M-L-XL-2XL-3XL

- Royal
- Red
- Burgundy
- Bottle Green
- Sunflower

S-M-L-XL-2XL

- Dark Heather Grey
- Vintage Heather Navy
- Sky Blue
- Vintage Heather Red
- Retro Heather Green



S-5XL:**36**

216.00 R-262M-0

3XL+

THE AUTHENTIC SWEAT

280 g/m² I 80% coton, peigné et ringspun, 20% polyester

tissu 3 couches • bande de propreté en chevron • manches set-in

S-M-L-XL-2XL-XS-3XL-4XL

- Black
- French Navy
- Light Oxford

XS-S-M-L-XL-2XL-3XL

- White
- Convoy Grey
- Bright Royal
- Burgundy
- Fuchsia
- Classic Red
- Bottle Green



XS-S-4XL:**36**

+ Nouvelle(s) couleur(s)

3XL+ Nouvelle(s) taille(s)

Pour plus d'informations scannez le QR code ou consultez notre webshop.

203.05 ST4000

UNISEX SWEATSHIRT CLASSIC

280 g/m² I 80% coton, 20% polyester

intérieur gratté • poignets et ceinture élastiques • coutures latérales

XS-S-M-L-XL-2XL-3XL

- White
- Black Opal
- Navy
- Grey Heather
- Bright Royal
- Scarlet Red
- Real Grey



S-2XL:**36**
3XL-XS:**24**

238.05 ST5620

SWEATSHIRT SELECT

270 g/m² I 80% coton, ringspun, 20% polyester

intérieur brossé • bord côte au col avec élasthanne • panneaux sur le côté

S-M-L-XL-2XL

- Black Opal
- Slate Grey
- Grey Heather



S-2XL:**24**

215.01 62-154-0

PREMIUM SET IN SWEAT

280 g/m² I 70% coton, ringspun, 30% polyester

bande de propreté en jersey simple • manches set in • bord côte au cou, à la taille et aux manches en coton/élasthanne

S-M-L-XL-2XL

- Black
- Heather Grey
- Charcoal
- Deep Navy
- Royal Blue
- Red
- Burgundy
- Classic Olive



S-2XL:**36**

226.00 R-260M-0

AUTHENTIC MELANGE SWEAT

280 g/m² I 75% coton, 21% polyester, 4% viscose

Bande de propreté à chevrons • Encolure demi-lune • Sans étiquette

XS-S-M-L-XL-2XL-3XL

- Ocean Melange
- Indigo Melange
- Brick Red Melange
- Burgundy Melange
- Carbon Melange

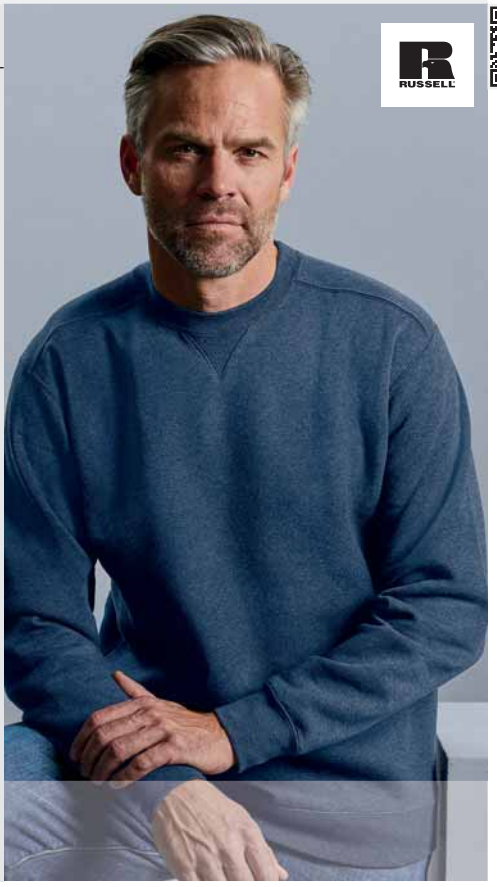

XS-3XL:**24**

Lorsque plusieurs matières sont utilisées, le mélange et le poids du tissu peuvent varier.

GILDAN® HAMMER

RECOMMENDED



204.09 **HF000**

HAMMER™ ADULT CREW SWEATSHIRT

305 g/m² I 80% Coton, 20% Polyester

Renfort en demi-lune au cordon d'attache • Bord côte 1x1 aux manches et à la base • Convient à l'impression (sauf Graphite Heather), au DTG, au transfert, à la sérigraphie et à la broderie.

XS-S-M-L-XL-2XL-3XL

White | Black | Graphite Heather | Sport Dark Navy | Ash Grey

XS-3XL:**24**

Nouvelle(s) couleur(s)

Nouvelle(s) taille(s)

Pour plus d'informations scannez le QR code ou consultez notre webshop.

GILDAN®

235.09 | 12000

TUBULAR

DRYBLEND ADULT CREWNECK SWEAT

305 g/m² I 50% coton, 50% polyester

manches set-in • structure tubulaire • piqûre double à l'encolure aux emmanchures, aux poignets et à la base



S-2XL:**36**

S-M-L-XL-2XL

White | Black | Sport Grey | Navy | Royal | Forest Green | Ash Grey

215.54 | 5429

3XL+

HEAVY SWEAT

310 g/m² I 70% coton, ringspun, 30% polyester

coton égyptien à longues fibres • surface douce • couleurs éclatantes grâce à une double teinture

S-M-L-XL-2XL-3XL-4XL-5XL

Black | Heather Grey | Dark Grey | Navy | Dark Olive

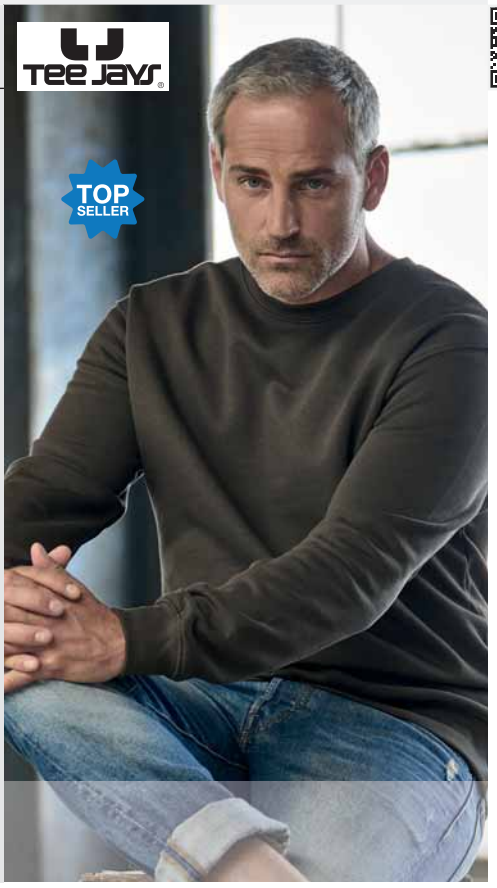

S-5XL:**20**

237.01 | 62-216-0

TUBULAR

CLASSIC RAGLAN SWEAT

280 g/m² I 80% coton, 20% polyester

bord côtes au col, aux manches et à la base • structure tubulaire • manches raglan

S-M-L-XL-2XL-3XL

White

S-M-L-XL-2XL-3XL-4XL

Black | Heather Grey | Navy | Deep Navy

S-M-L-XL-2XL

Royal | Purple | Red | Burgundy | Kelly Green | Classic Olive | Emerald | Bottle Green | Dark Heather Grey | Vintage Heather Navy | Vintage Heather Red | Retro Heather Green



S-4XL:**36**
24

Lorsque plusieurs matières sont utilisées, le mélange et le poids du tissu peuvent varier.

227.01 | **62-138-0**

LIGHTWEIGHT RAGLAN SWEAT

240 g/m² I 80% coton, 20% polyester

sweat non brossé très léger • manches raglan • bord côte à la taille, au cou et aux manches en coton/élasthanne

S-M-L-XL-2XL

White
Black
Heather Grey
Light Graphite
Deep Navy
Royal
Azure Blue
Red
Orange
Burgundy
Kelly Green
Bottle Green



S-2XL:**24**

229.01 | **62-146-0**

LADIES LIGHTWEIGHT RAGLAN SWEAT

240 g/m² I 80% coton, 20% polyester

sweat non brossé très léger • manches raglan • coutures latérales pour une coupe féminine

XS-S-M-L-XL-2XL

White
Black
Heather Grey
Light Graphite
Deep Navy
Royal
Azure Blue
Red
Orange
Fuchsia
Burgundy
Kelly Green
Bottle Green



XS-2XL:**24**

201.06 | **3901**

TRI BLEND

UNISEX SPONGE CREW NECK SWEAT

278 g/m² I 50% polyester, 37,5% coton, peigné et ringspun, 12,5% viscose

polaire triblend pré-lavé • bord côte 1x1 aux manches et à la taille • manches raglan

XS-S-M-L-XL-2XL

Dark Grey Heather
Deep Heather
Grey Triblend
Navy Triblend
Mauve
Cardinal Triblend
Maroon
Heather Forest



XS-2XL:**12**

207.06 | **7501**

TRI BLEND

SPONGE FLEECE WIDENECK SWEATSHIRT

278 g/m² I 50% polyester, 37,5% coton, peigné et ringspun, 12,5% viscose

polaire prélavé • manches raglan avec large bord à la base et aux poignets • coupe relax

S-M-L-XL

Solid White Triblend
Grey Triblend
Navy Triblend
Charcoal-Black Triblend



S-XL:**12**

Nouvelle(s) couleur(s)

Nouvelle(s) taille(s)

Pour plus d'informations scannez le QR code ou consultez notre webshop.

FR 0

RECOMMENDED



237.52 **SG23**

MEN'S RAGLAN SWEAT

280 g/m² I 80% coton, peigné et ringspun, 20% polyester

bord côte au col, aux poignets et à la taille • bande de propreté en chevron • manches raglan

S-M-L-XL-2XL-3XL

Black Navy Royal Blue Sky Red Burgundy Light Oxford

S-3XL:**35**

Lorsque plusieurs matières sont utilisées, le mélange et le poids du tissu peuvent varier.

250.52 **SG23F**

LADIES' RAGLAN SWEAT

280 g/m² I 80% coton, peigné et ringspun, 20% polyester

bande de propreté en chevron • manches raglan • bord côte au col, aux poignets et à la taille



XS-2XL:**35**

XS-S-M-L-XL-2XL

Black Navy Sky Purple Burgundy Light Oxford

288.52 **SG23K**

KIDS' RAGLAN SWEAT

280 g/m² I 80% coton, peigné et ringspun, 20% polyester

bord côte au col, aux poignets et à la taille • bande de propreté en chevron • manches raglan



104 (3-4/S)-116 (5-6/M)-128 (7-8/L)-140 (9-10/XL)-152 (11-12/2XL)

Black Sky Light Oxford

104 (3-12/2XL):**35**

+ Nouvelle(s) couleur(s)

Nouvelle(s) taille(s)

Pour plus d'informations scannez le QR code ou consultez notre webshop.

237.54 5400

URBAN SWEAT

320 g/m² I 100% coton, peigné et ringspun

coton égyptien à longues fibres • non brossé • lavé aux enzymes



S-3XL:**10**

S-M-L-XL-2XL-3XL

Black · Heather Grey · Navy

230.48 M76

MANTIS MENS SUPERSTAR SWEATSHIRT

330 g/m² I 80% coton, 20% polyester

double bande de propreté • bord côte à l encolure • attache dans l encolure dos

S-M-L-XL-2XL

Black · Heather Grey Melange · Swiss Navy



S-2XL:**20**

237.00 R-762M-0

CLASSIC SWEATSHIRT RAGLAN

295 g/m² I 50% coton, peigné et ringspun, 50% polyester

bande de propreté en chevron • structure tubulaire • manches raglan

XS-S-M-L-XL-2XL

Black · Classic Red · Bright Red · Burgundy · Light Oxford

XS-S-M-L-XL-2XL-3XL-4XL

French Navy · Bright Royal · Bottle Green



XS-4XL:**36**

Lorsque plusieurs matières sont utilisées, le mélange et le poids du tissu peuvent varier.

224.42 **WU01W**

#SET IN FRENCH TERRY

280 g/m² I 80% coton, 20% polyester

Surface lisse et uniforme pour des résultats d'impression parfaits • Panneau demi-lune en jersey simple à l'arrière • Coutures latérales



XS-5XL:**30**

XS-S-M-L-XL-2XL-3XL-4XL-5XL

White, Black Pure, Asphalt, Heather Grey, Navy Blue, Royal, Red

XS-S-M-L-XL-2XL-3XL

Grey Fog, Elephant Grey, Heather Asphalt, Heather Mid Grey, Heather Navy, Heather Royal Blue, Hawaiian Blue, Pure Sky, Lavender

Heather Purple, Radiant Purple, Heather Red, Pure Orange, Pink Fizz, Pale Pink, Candy Pink, Melon Orange, Wine

Heather Dark Green, Kelly Green, Sage, Light Jade, Forest Green, Pale Yellow, Solar Yellow, Desert, Nude

Millennial Khaki

225.42 **WW02W**

#SET IN /WOMEN FRENCH TERRY

280 g/m² I 80% coton, 20% polyester

Surface lisse et uniforme pour des résultats d'impression parfaits • Panneau demi-lune en jersey simple à l'arrière • Coutures latérales



XS-3XL:**30**

XS-S-M-L-XL-2XL-3XL

White, Black Pure, Asphalt, Heather Grey, Navy Blue, Royal, Red

XS-S-M-L-XL-2XL

Grey Fog, Elephant Grey, Heather Asphalt, Heather Mid Grey, Heather Navy, Heather Royal Blue, Hawaiian Blue, Pure Sky, Lavender

Heather Purple, Radiant Purple, Heather Red, Pure Orange, Pink Fizz, Pale Pink, Candy Pink, Melon Orange, Wine

Heather Dark Green, Kelly Green, Sage, Light Jade, Forest Green, Pale Yellow, Solar Yellow, Desert, Nude

Millennial Khaki

+ Nouvelle(s) couleur(s)

Nouvelle(s) taille(s)

Pour plus d'informations scannez le QR code ou consultez notre webshop.

211.00 R-270M-0

AUTHENTIC 1/4 ZIP SWEAT

280 g/m² I 80% coton, 20% polyester

Polaire brossée • Fermeture éclair ¼ YKK (argent antique) • Bande de propreté à chevron

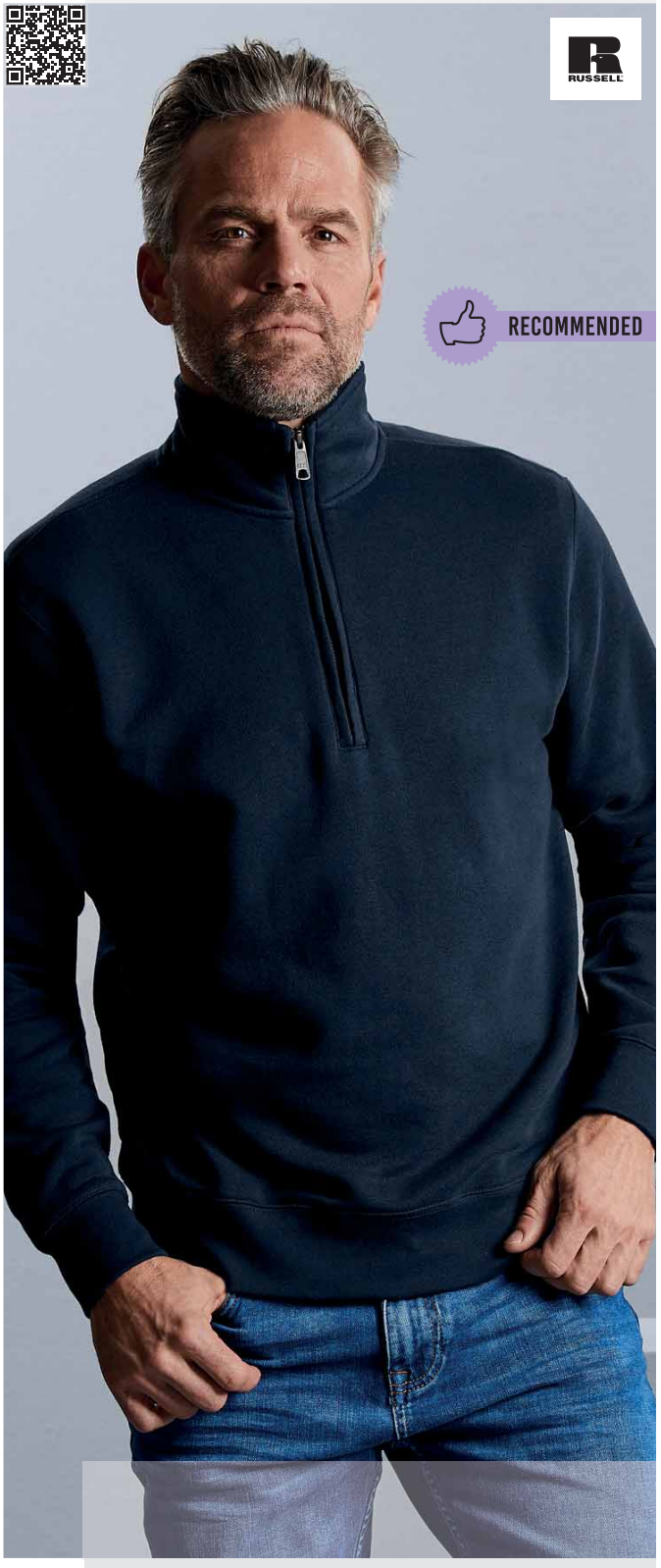

XS-4XL:**24**

XS-S-M-L-XL-2XL-3XL-4XL

White · Black · Convoy Grey · French Navy · Burgundy

210.42 WUI22

TUBULAR 3XL+

ID.004 COTTON RICH 1/4 ZIP SWEAT

280 g/m² I 80% coton, 20% polyester

haut col en côte 1x1 avec élasthanne • bord des manches et base en côte 1x1 avec élasthanne • manches set-in

S-M-L-XL-2XL-3XL

White · Black · Heather Grey · Navy · Red



S-3XL:**20**

210.01 62-114-0

CLASSIC ZIP NECK SWEAT

280 g/m² I 80% coton, 20% polyester

col droit avec bande de propreté en jersey simple • manches raglan • fermeture à glissière couverte pour faciliter l impression

S-M-L-XL-2XL

White · Heather Grey · Royal Blue · Red · Bottle Green · Burgundy

S-M-L-XL-2XL-3XL

Black · Deep Navy



S-3XL:**24**

Lorsque plusieurs matières sont utilisées, le mélange et le poids du tissu peuvent varier.

211.11 KK335

REGULAR FIT 1/4 ZIP SWEATSHIRT

280 g/m² I 80% coton, 20% polyester

Col cadet double épaisseur avec fermeture éclair 1/4 recouverte • Bande de propreté dans le cou • Épaules et emmanchures à double surpiqûre

XS-S-M-L-XL-2XL

- Black
- Dark Grey
- Navy



XS-2XL:**25**

261.01 62-032-0

PREMIUM ZIP NECK SWEAT

280 g/m² I 70% coton, ringspun, 30% polyester

manches raglan • surpiqûre aux emmanchures et à l'encolure • coutures latérales

S-M-L-XL-2XL

- White
- Black
- Heather Grey
- Deep Navy
- Royal
- Red
- Bottle Green
- Dark Heather Grey
- Burgundy



S-2XL:**24**

201.54 5438

HALF ZIP SWEATSHIRT

310 g/m² I 70% coton, 30% polyester

Tissu lourd à double teinte • Dos brossé • Poches latérales ouvertes

S-M-L-XL-2XL-3XL

- Black
- Dark Grey
- Navy



S-3XL:**10**

223.42 WUI26

ID.206 50/50 FULL ZIP SWEAT UNISEX

270 g/m² I 50% coton, 50% polyester

Molleton brossé à l intérieur • Pas d étiquette "B&C" pour un rebranding facile • Convient pour la sérigraphie, le transfert et la broderie

XS-S-M-L-XL-2XL

- Black
- Heather Grey
- Anthracite
- Navy
- Red



XS-2XL:**30**

+ Nouvelle(s) couleur(s)

Nouvelle(s) taille(s)

Pour plus d'informations scannez le QR code ou consultez notre webshop.

220.00 **R-267M-0**

MEN'S AUTHENTIC SWEAT JACKET

280 g/m² I 80% coton, peigné et ringspun, 20% polyester

bande de chevrons • fermeture à glissière couverte YKK métallique (Argent Antique) pour une impression totale • poches dans le même matériau



XS-3XL:**24**

XS-S-M-L-XL-2XL-3XL

White · Black · Convoy Grey · French Navy · Bright Royal · Classic Red · Bottle Green · Light Oxford · Burgundy

234.00 **R-267F-0**

LADIES' AUTHENTIC SWEAT JACKET

280 g/m² I 80% coton, 20% polyester

Bande de propreté à chevron • Ferleture éclair YKK (argent antique) • Poches passepoilées en tissu identique

XS-S-M-L-XL

White · Black · Convoy Grey · French Navy · Burgundy



XS-XL:**24**

203.42 **WM646**

SWEAT JACKET - WM646

280 g/m² I 80% coton, peigné, 20% polyester

col monté en bord côte • couture décorative sur les manches set-in et les poignets • poignets et bande de taille en bord côte.

S-M-L-XL-2XL-3XL

Black · Navy



S-3XL:**20**

Lorsque plusieurs matières sont utilisées, le mélange et le poids du tissu peuvent varier.

209.11 KK334

REGULAR FIT ZIPPED SWEATSHIRT

280 g/m² I 80% Coton, 20% Polyester

Bande de propreté d'épaule à épaule • Double surpiqûres aux épaules et aux emmanchures • Poches latérales à double surpiqûres

XS-S-M-L-XL-2XL

Black

Dark Grey Marl

Navy



XS-3XL:**25**

214.54 5440

FULL ZIP CARDIGAN

315 g/m² I 70% coton, 30% polyester

Bord côte au col et à la taille • Poignets élastiques à double couture • Brossé à l'intérieur, double teinte

XS-S-M-L-XL-2XL-3XL-4XL-5XL

Black

XS-S-M-L-XL-2XL-3XL

Dark Grey

Navy



XS-5XL:**10**

202.01 62-160-0

LIGHTWEIGHT SWEAT JACKET

240 g/m² I 80% coton, 20% polyester

sweat non brossé très léger • manches raglan • fermeture à glissière couverte pour faciliter la personnalisation

S-M-L-XL-2XL

White

Black

Heather Grey

Light Graphite

Deep Navy

Royal

Azure Blue

Red

Orange

Burgundy

Kelly Green

Bottle Green



S-2XL:**24**

204.01 62-230-0

CLASSIC SWEAT JACKET

280 g/m² I 80% coton, 20% polyester

col droit avec bande de propreté en jersey simple • poches appliquées • fermeture à glissière pleine longueur couverte pour faciliter l impression

S-M-L-XL-2XL

White

Heather Grey

S-M-L-XL-2XL-3XL

Black

Light Graphite

Deep Navy



S-3XL:**24**

Nouvelle(s) couleur(s)

Nouvelle(s) taille(s)

Pour plus d'informations scannez le QR code ou consultez notre webshop.

203.01 62-228-0

PREMIUM SWEAT JACKET

280 g/m² I 70% coton, ringspun, 30% polyester

col droit de même matériau • bande de propreté • manches raglan



S-2XL:**24**

S-M-L-XL-2XL

White Black Heather Grey Light Graphite Deep Navy

FRUIT OF THE LOOM®

256.01 62-116-0

LADIES PREMIUM SWEAT JACKET

280 g/m² I 70% coton, ringspun, 30% polyester

col droit avec bande de propreté en jersey simple • bord côte en coton/élasthanne à la taille et aux poignets pour un meilleur maintien • fermeture à glissière couverte pour plus de facilité d impression



XS (8)-S (10)-M (12)-L (14)-XL (16)-2XL (18)

White Black Heather Grey Deep Navy

XS (8)-2XL (18):**24**

Lorsque plusieurs matières sont utilisées, le mélange et le poids du tissu peuvent varier.

455.55 **FV001**

3XL+

VARSITY JACKET

300 g/m² | 80% coton, 20% polyester

Style unisexe • Bande de propreté dans le cou • Manches contrastées



XS-3XL:**24**

XS-S-M-L-XL-2XL-3XL

Black/White | Black/ Charcoal | Navy/White | Fire Red/ White

XS-S-M-L-XL-2XL

Sport Grey/ White | Navy/Sport Grey | Purple/White

466.55 **FV003**

CAMPUS JACKET

300 g/m² | 80% coton, 20% polyester

style unisexe • bande de propreté de même couleur • manches de même couleur



XS-S-M-L-XL-2XL

Black/ Charcoal | Charcoal/ Black | Royal/White | Fire Red/ White

XS-2XL:**24**

+ Nouvelle(s) couleur(s)

Nouvelle(s) taille(s)

Pour plus d'informations scannez le QR code ou consultez notre webshop.



BELLA+CANVAS

953.06 **3727**

UNISEX JOGGER SWEATPANTS

220 g/m² | 52% coton, 48% polyester

Brossé à l'intérieur • Poches latérales • Elastiqué aux chevilles

XS-S-M-L-XL-2XL

White | Black | Athletic Heather | Dark Grey Heather | Heather Slate | Navy | Heather Navy

XS-2XL:**12**



RUSSELL

940.00 **R-268M-0**

MEN'S AUTHENTIC JOG PANT

280 g/m² | 80% coton, peigné et ringspun, 20% polyester

Bord côte aux extrémités et à la taille • Poches de même matériau avec fermeture à glissière invisible • Poche à l arrière

XS-S-M-L-XL-2XL

Black | French Navy | Light Oxford

XS-2XL:**24**

Lorsque plusieurs matières sont utilisées, le mélange et le poids du tissu peuvent varier.

902.01 64-036-0

LIGHTWEIGHT SHORTS

240 g/m² I 80% coton, 20% polyester

polaire non brossé très léger • taille élastiquée avec cordon • poches latérales



S-M-L-XL-2XL

Black

Heather Grey

Deep Navy

S-2XL:**24**

953.01 64-038-0

LIGHTWEIGHT JOG PANTS

240 g/m² I 80% coton, 20% polyester

polaire non brossé très léger • taille élastiquée avec cordon • poches latérales



S-M-L-XL-2XL

Black

Heather Grey

Deep Navy

S-2XL:**24**

247.01 64-026-0/63-402-6

CLASSIC ELASTICATED CUFF JOG PANTS

280 g/m² I 80% coton, 20% polyester

bande de taille élastique avec cordon de serrage assorti • poches de côté • coupe différente à l'avant et à l'arrière pour plus de confort



S-M-L-XL-2XL-3XL

White Black Heather Grey Deep Navy Navy

S-M-L-XL-2XL

Dark Heather Grey

S-3XL:**36**

+ Nouvelle(s) couleur(s)

Nouvelle(s) taille(s)

Pour plus d'informations scannez le QR code ou consultez notre webshop.

253.01 64-032-0

CLASSIC OPEN HEM JOG PANTS

280 g/m² I 80% coton, 20% polyester

taille élastiquée avec cordon de serrage assorti • poches de côté • devant et dos coupés différemment pour un meilleur tombé



S-3XL:**24**

S-M-L-XL-2XL-3XL

Black Heather Grey Deep Navy

S-M-L-XL-2XL

Dark Heather Grey

947.01 64-040-0

ELASTICATED CUFF JOG PANTS

280 g/m² I 70% coton, ringspun, 30% polyester

taille élastiquée • poches latérales • ourlet jambe élastiqué

S-M-L-XL-2XL

Black

Heather Grey

Deep Navy



S-2XL:**36**

947.54 5425

SWEAT PANTS

310 g/m² I 70% coton, ringspun, 30% polyester

coton égyptien à longues fibres • surface douce • couleurs éclatantes grâce à une double teinture

XS-S-M-L-XL-2XL

Black

Heather Grey



XS-2XL:**10**

Lorsque plusieurs matières sont utilisées, le mélange et le poids du tissu peuvent varier.

SWEATS À CAPUCHE

Sweats à capuche recyclés	148
Sweats à capuche organiques	149
Sweats à capuche organiques zippés	152
Sweats à capuche	154
Sweats à capuche à la mode	172
Sweats à capuche French Terry	173
Sweats à capuche zippés	174
Sweats à capuche zippés à la mode	183

Stedman collection

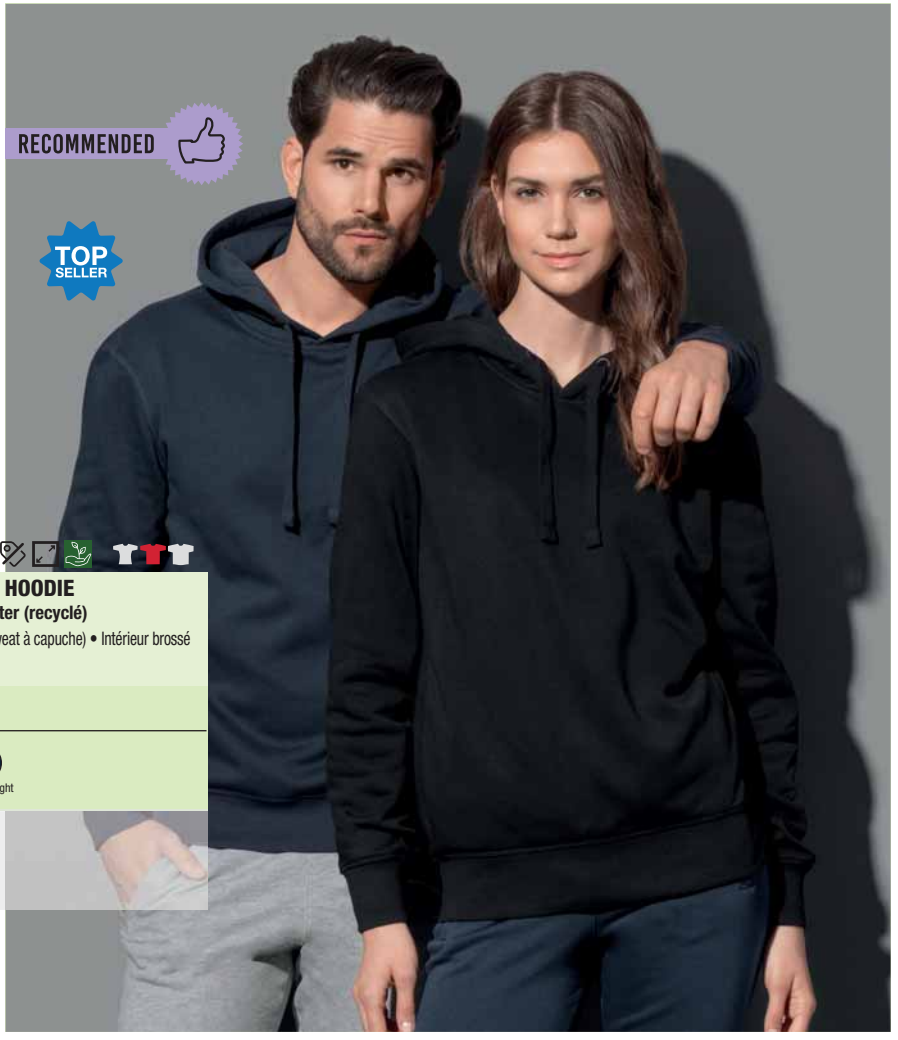

206.05 ST5630

RECYCLED UNISEX SWEAT HOODIE

280 g/m² I 80% Coton, 20% Polyester (recyclé)

Fabriqué à partir de bouteilles en plastique recyclées (6 par Sweat à capuche) • Intérieur brossé • Poches latérales

XS-S-M-L-XL-2XL-3XL

Black Opal Grey Heather Blue Midnight

XS-3XL:**24**



Stedman collection

207.05 ST5650

RECYCLED UNISEX SWEATPANTS

280 g/m² I 80% Coton, 20% Polyester (recyclé)

Fabriqué à partir de bouteilles en plastique recyclées (6 par pantalon) • Intérieur brossé • Poches latérales à fermeture éclair en métal (sans nickel)

XS-S-M-L-XL-2XL

Black Opal Grey Heather Blue Midnight

XS-2XL:**24**

Lorsque plusieurs matières sont utilisées, le mélange et le poids du tissu peuvent varier.

B&C COLLECTION

230.42 WU33B

ORGANIC HOODED

280 g/m² I 80% coton (organique), 20% polyester (recyclé)

Intérieur brossé • Poches d'accès dans les coutures latérales pour permettre une surface de décoration avant maximale • Panneau demi-lune en jersey simple à l'arrière



XS-3XL:**20**

XS-S-M-L-XL-2XL-3XL

White, Off White, Black Pure, Asphalt, Heather Grey, Navy Blue, Royal, Blue Fog, Radiant Purple

Red, Pure Orange, Magenta Pink, Soft Rose, Burgundy, Apple Green, Lime, Sage, Forest Green

Yellow Fizz, Mocha

231.42 WW34B

ORGANIC HOODED /WOMEN

280 g/m² I 80% coton (organique), 20% polyester (recyclé)

Intérieur brossé • Poches d'accès dans les coutures latérales pour permettre une surface de décoration avant maximale • Panneau demi-lune en jersey simple à l'arrière



XS-S-M-L-XL-2XL

White, Off White, Black Pure, Asphalt, Heather Grey, Navy Blue, Royal, Blue Fog, Radiant Purple

Red, Pure Orange, Magenta Pink, Soft Rose, Burgundy, Apple Green, Lime, Sage, Forest Green

Yellow Fizz, Mocha

XS-2XL:**20**

+ Nouvelle(s) couleur(s)

Nouvelle(s) taille(s)

Pour plus d'informations scannez le QR code ou consultez notre webshop.

202.54 | 5102

POWER HOODIE

280 g/m² I 70% coton (biologique), 30% polyester

Double teinte • Élasthanne dans toutes les extrémités pour une meilleure stabilité • Intérieur brossé



XS-5XL:**10**

XS-S-M-L-XL-2XL-3XL-4XL-5XL

Black | Dark Grey | Navy | Red | Forest Green

202.48 | M132

ONE HOODIE

300 g/m² I 80% coton (organique), 20% polyester

Couture deux points aux poignets • Dos légèrement plus long et fentes latérales • Etiquette détachable

XS-S-M-L-XL-2XL

White | Black | Heather Grey Melange | Charcoal Grey Melange | Navy | Light Denim



XS-2XL:**20**

209.48 | M142

WOMEN'S HOODIE DRESS

300 g/m² I 80% coton (organique), 20% polyéthylène (recyclé)

French Terry • Ourlet avec fentes latérales • Etiquette détachable

S-M-L-XL

Black



S-XL:**30**

Lorsque plusieurs matières sont utilisées, le mélange et le poids du tissu peuvent varier.

228.48 M73

MEN'S SUPERSTAR HOODIE

330 g/m² I 80% coton, 20% polyester

cordon de serrage contrasté • bord côte à la manche raglan • bord côte à la base

S-M-L-XL-2XL

- Black
- Heather Grey Melange
- Charcoal Grey Melange
- Swiss Navy
- Forest Green



S-2XL:**20**

249.48 M74

WOMEN'S SUPERSTAR HOODIE

330 g/m² I 80% coton, 20% polyester

cordon de serrage contrasté • bord côte au bord des manches raglan • bord côte à la base

S-M-L-XL

- Black
- Heather Grey Melange
- Swiss Navy
- Warm Red



S-XL:**20**

209.00 R-209M-0

PURE ORGANIC HIGH COLLAR HOODED SWEAT

300 g/m² I 100% Coton (BIO)

Twill-Terry non brossé • Bande de propreté • Encolure demi-lune



XS-S-M-L-XL-2XL-3XL

- White
- Natural
- Stone
- Black
- French Navy
- Aqua
- Burgundy
- Dark Olive

XS-3XL:**24**

+ Nouvelle(s) couleur(s)

Nouvelle(s) taille(s)

Pour plus d'informations scannez le QR code ou consultez notre webshop.

208.48 **M140**

CROPPED HOODIE

300 g/m² I 80% coton (organique), 20% polyéthylène (recyclé)

French Terry • Bords côte aux poignets avec ouvertures pour les pouces • Etiquette détachable



XS-S-M-L-XL

Black · White · Heather Grey Melange · Soft Pink

S-XS:**30**

293.48 **M83**

MEN'S SUPERSTAR ZIP THROUGH HOODIE

330 g/m² I 80% coton, 20% polyester

fini peau de pêche • intérieur en polaire peigné pour un toucher encore plus doux • manches set-in



S-M-L-XL-2XL

Black · Heather Grey Melange · Charcoal Grey Melange · Dark Navy · Swiss Navy

S-2XL:**20**

Lorsque plusieurs matières sont utilisées, le mélange et le poids du tissu peuvent varier.

232.42 WU35B

ORGANIC ZIPPED HOODED

280 g/m² I 80% coton (organique), 20% polyester (recyclé)

Super doux au toucher • Surface lisse et uniforme pour des résultats d'impression parfaits
• Panneau demi-lune en jersey simple à l'arrière



XS-3XL:**20**

XS-S-M-L-XL-2XL-3XL

White · Off White · Black Pure · Asphalt · Heather Grey · Navy Blue · Royal · Red · Soft Rose · Sage

233.42 WW36B

ORGANIC ZIPPED HOODED /WOMEN

280 g/m² I 80% coton (organique), 20% polyester (recyclé)

Super doux au toucher • Surface lisse et uniforme pour des résultats d'impression parfaits
• Panneau demi-lune en jersey simple à l'arrière



XS-S-M-L-XL-2XL

White · Off White · Black Pure · Asphalt · Heather Grey · Navy Blue · Royal · Red · Soft Rose · Sage

XS-2XL:**20**

+ Nouvelle(s) couleur(s) Nouvelle(s) taille(s)

Pour plus d'informations scannez le QR code ou consultez notre webshop.

200.05 ST4200

UNISEX SWEAT HOODIE LIGHT

190 g/m² I 100% coton, ringspun

Manches raglan • Bande de taille et poignets dans le même matériau • Coutures latérales

XS-S-M-L-XL-2XL-3XL-4XL

Black Opal

Real Grey

XS-S-M-L-XL-2XL

Scarlet Red



XS-4XL:**24**

276.06 3719

UNISEX POLY-COTTON PULLOVER HOODIE

240 g/m² I 60% coton, peigné et ringspun, 40% polyester

poche appliquée • bord côte aux poignets et à la base • modèle moulant

XS-S-M-L-XL-2XL

White | DTG White

Black | DTG Black

DTG Dark Grey | Dark Grey Heather

Deep Heather | Heather Slate

Storm | Navy

True Royal | Red

Peach | Maroon

Military Green | Heather Forest

Athletic Heather



XS-2XL:**18**

212.01 62-140-0

LIGHTWEIGHT HOODED SWEAT

240 g/m² I 80% coton, 20% polyester

sweat non brossé très léger • manches raglan • bord côte à la taille et aux manches en coton/élasthanne

S-M-L-XL-2XL

White | Black

Heather Grey | Light Graphite

Deep Navy | Royal

Azure Blue | Red

Orange | Burgundy

Kelly Green | Bottle Green



S-2XL:**24**

213.01 62-148-0

LADIES LIGHTWEIGHT HOODED SWEAT

240 g/m² I 80% coton, 20% polyester

sweat non brossé très léger • manches raglan • coutures latérales pour coupe féminine

XS-S-M-L-XL-2XL

White | Black

Heather Grey | Light Graphite

Deep Navy | Royal

Azure Blue | Red

Orange | Fuchsia

Burgundy | Kelly Green

Bottle Green



XS-2XL:**24**

Lorsque plusieurs matières sont utilisées, le mélange et le poids du tissu peuvent varier.

299.06 | **3329**

UNISEX SUEDED FLEECE PULLOVER HOODIE

240 g/m² I 52% coton, peigné et ringspun, 48% polyester

Wildlederoptik • Kapuze mit farblich passender Kordel • Känguru-Tasche

S-M-L-XL-2XL

Black Heather

Athletic Heather

Heather Slate

Heather Mustard

Heather Oat



S-2XL:**18**

290.09 | **18500**

TUBULAR

HEAVY BLEND™ HOODED SWEAT

270 g/m² I 50% coton, 50% polyester

fil open end • manches set-in • bord élastiqué aux poignets et à la base



S-5XL:**24**

S-M-L-XL-2XL-3XL-4XL-5XL

White | Black | Sport Grey | Navy | Royal | Red

S-M-L-XL-2XL

Dark Heather | Charcoal | Graphite Heather | Indigo Blue | Light Blue | Carolina Blue | Antique Sapphire | Sapphire | Violet

Orchid | Purple | Cherry Red | Safety Orange | Antique Cherry Red | Orange | Light Pink | Azalea | Heliconia

Maroon | Garnet | Military Green | Irish Green | Safety Green | Mint Green | Forest Green | Gold | Old Gold

Dark Chocolate | Ash Grey | Sand

221.42 | **WUI24**

ID.203 50/50 HOODED SWEATSHIRT UNISEX

270 g/m² I 50% coton, 50% polyester

Molleton brossé à l intérieur • Pas d étiquette "B&C" pour un rebranding facile • Convient pour la sérigraphie, le transfert et la broderie

XS-S-M-L-XL-2XL-3XL-4XL

White | Black

Heather Grey | Anthracite

Navy | Royal

Red | Pumpkin Orange

Burgundy | Bottle Green

Gold | Brown



XS-4XL:**30**

+ Nouvelle(s) couleur(s)

Nouvelle(s) taille(s)

Pour plus d'informations scannez le QR code ou consultez notre webshop.

SG

TOP SELLER

RECOMMENDED



276.52 SG27

MEN'S HOODED SWEATSHIRT

280 g/m² | 80% coton, peigné et ringspun, 20% polyester

bord côte aux poignets et à la taille • intérieur fleece peigné • coutures latérales

S-M-L-XL-2XL-3XL-4XL-5XL

White | Black | Navy | Royal Blue | Red | Bottle Green | Light Oxford | Snowwhite | Dark Black

S-M-L-XL-2XL-3XL

Mercury Grey | Grey | Charcoal | Angel Blue | Denim | Sky | Purple | Cassis | Bright Orange

Cantaloupe | Pink | Dark Pink | Burgundy | Neo Mint | Turquoise | Ash Grey

S-5XL:25

Lorsque plusieurs matières sont utilisées, le mélange et le poids du tissu peuvent varier.

249.52 **SG27F**

LADIES' HOODED SWEATSHIRT

280 g/m² I 80% coton, peigné et ringspun, 20% polyester

bord côte aux poignets et à la base • intérieur fleece peigné • coutures latérales



XS-2XL:**25**

XS-S-M-L-XL-2XL

White, Black, Grey, Navy, Royal Blue, Sky, Purple, Pink, Dark Pink

Burgundy, Turquoise, Bottle Green, Ash Grey, Light Oxford, Snowwhite, Dark Black

278.52 **SG27K**

KIDS' HOODED SWEATSHIRT

280 g/m² I 80% coton, peigné et ringspun, 20% polyester

intérieur brossé • poche kangourou • bord côte aux poignets et à la taille



104 (3-4/S)-116 (5-6/M)-128 (7-8/L)-140 (9-10/XL)-152 (11-12/2XL)

104 (3-12/2XL):**25**

White, Black, Grey, Navy, Royal Blue, Purple, Red, Pink, Dark Pink

Burgundy, Turquoise, Bottle Green, Ash Grey, Light Oxford, Snowwhite, Dark Black

+ Nouvelle(s) couleur(s)

Nouvelle(s) taille(s)

Pour plus d'informations scannez le QR code ou consultez notre webshop.

276.01 | 62-208-0

CLASSIC HOODED SWEAT

280 g/m² I 80% coton, 20% polyester

manches set-in • finition bord côte aux poignets et à la base • surpiqûre aux emmanchures



S-5XL:**24**

S-M-L-XL-2XL-3XL-4XL

White, Navy

S-M-L-XL-2XL-3XL-4XL-5XL

Black, Heather Grey, Deep Navy

S-M-L-XL-2XL-3XL

Light Graphite, Royal, Red, Burgundy, Classic Olive

249.01 | 62-038-0

LADIES CLASSIC HOODED SWEAT

280 g/m² I 80% coton, 20% polyester

coupe féminine • cintrage par coutures latérales • bord de taille et poignets en coton/Lycra® pour garder la forme



XS-2XL:**24**

XS-S-M-L-XL-2XL

White, Black, Heather Grey, Deep Navy, Azure Blue, Purple, Red, Light Pink, Fuchsia, Kelly Green, Navy, Royal, Sky Blue, Burgundy, Bottle Green, Sunflower, Dark Heather Grey, Vintage Heather Navy, Retro Heather Royal, Vintage Heather Red, Retro Heather Green

Lorsque plusieurs matières sont utilisées, le mélange et le poids du tissu peuvent varier.

275.42 WUI21

ID.003 COTTON RICH HOODED SWEATSHIRT

280 g/m² I 80% coton, 20% polyester

manches set-in • poignets bord côte et base avec élasthanne • coupe moderne

XS-S-M-L-XL-2XL-3XL-4XL

White

Anthracite

XS-S-M-L-XL-2XL-3XL-4XL-5XL

Black

Heather Grey

Navy



XS-5XL:**20**

276.42 WU620

HOODED SWEATSHIRT

280 g/m² I 80% coton, peigné et ringspun, 20% polyester

double couture aux épaules • manches montées • bord côte avec élasthanne aux poignets et à la base

2XS-XS-S-M-L-XL-2XL-3XL

Black

Navy

Red

2XS-XS-S-M-L-XL-2XL

Steel Grey

Heather Grey

Royal



2XS-3XL:**20**

217.01 62-168-0

CLASSIC HOODED BASIC SWEAT

280 g/m² I 80% coton, 20% polyester

Capuche doublée • Pas de poche kangourou pour une plus grande surface d'impression • Taille et manche avec bord-côte en élasthanne

XS-S-M-L-XL-2XL-3XL

White

Black

Heather Grey

Navy

Deep Navy



XS-3XL:**24**

275.01 62-152-0

PREMIUM HOODED SWEAT

280 g/m² I 70% coton, ringspun, 30% polyester

capuche doublée avec cordon de même couleur • poche kangourou • bord côte à la taille et aux manches en coton/élasthanne pour un meilleur maintien

S-M-L-XL-2XL

Black

Heather Grey

Charcoal

Deep Navy

Royal Blue

Red

Burgundy

Classic Olive

Vintage Heather Navy

Retro Heather Royal

Vintage Heather Red

Retro Heather Green



S-2XL:**24**

Nouvelle(s) couleur(s)

Nouvelle(s) taille(s)

Pour plus d'informations scannez le QR code ou consultez notre webshop.

208.11 KK333

REGULAR FIT HOODIE

280 g/m² I 80% Coton, 20% Polyester

Bande de propreté d'épaule à épaule • Double surpiqûres aux emmanchures • Manche double épaisseur à bord-côté

XS-S-M-L-XL-2XL-3XL

- Black
- Dark Grey
- Navy



XS-3XL:**25**

204.05 ST4100

SWEAT HOODIE CLASSIC

280 g/m² I 80% coton, 20% polyester

intérieur gratté • bande à chevrons au niveau du col • coutures latérales

S-M-L-XL-2XL-3XL

- White
- Black Opal
- Grey Heather
- Navy
- Bright Royal
- Scarlet Red



S-3XL:**36**

205.05 ST4110

SWEAT HOODIE CLASSIC WOMEN

280 g/m² I 80% coton, 20% polyester

intérieur gratté • bande à chevrons au niveau du col • coutures latérales

S-M-L-XL

- White
- Black Opal
- Grey Heather
- Navy
- Bright Royal
- Scarlet Red



S-XL:**36**

265.05 ST5600

UNISEX SWEAT HOODIE SELECT

270 g/m² I 80% coton, ringspun, 20% polyester

intérieur brossé • bande de propreté • large bord côte aux poignets et taille avec élasthanne

XS-S-M-L-XL-2XL-3XL

- Black Opal
- Slate Grey
- Blue Midnight
- Grey Heather

S-M-L-XL-2XL

- Hawaii Blue



S-3XL:**24**

Lorsque plusieurs matières sont utilisées, le mélange et le poids du tissu peuvent varier.

219.01 012208A TUBULAR

VINTAGE HOODED SWEAT CLASSIC LARGE LOGO PRINT

280 g/m² I 80% coton, 20% polyester

Logo Fruit of the Loom imprimé en grand sur le devant • Manches Set-in • Poche • Fabricaion tubulaire

S-M-L-XL-2XL

White
Black
Heather Grey
Deep Navy
Red



S-2XL:**18**

220.01 012208J TUBULAR

VINTAGE HOODED SWEAT CLASSIC SMALL LOGO PRINT

280 g/m² I 80% coton, 20% polyester

Petit logo Fruit of the Loom imprimé sur la poitrine • Manches Set-in • Poche ventrale • Fabrication tubulaire

S-M-L-XL-2XL

White
Black
Heather Grey
Deep Navy



S-2XL:**18**

223.01 012038A

LADIES VINTAGE HOODED SWEAT LARGE LOGO PRINT

280 g/m² I 80% coton, 20% polyester

Grand logo Fruit of the Loom imprimé sur le devant • Capuche doublée avec cordon de serrage plat uni • Poche ventrale

XS-S-M-L-XL

White
Black
Red



XS-XL:**18**

221.01 014026U

VINTAGE JOG PANT CLASSIC SMALL LOGO PRINT

280 g/m² I 80% coton, 20% polyester

Petit logo Fruit of the Loom imprimé sur le devant • Taille élastiquée avec tirette de couleur assortie • Poches latérales • Pas de coutures à l'extérieur pour une zone d'impression maximale

S-M-L-XL-2XL

Black
Heather Grey
Deep Navy



S-2XL:**18**

+ Nouvelle(s) couleur(s)

Nouvelle(s) taille(s)

Pour plus d'informations scannez le QR code ou consultez notre webshop.

mantis

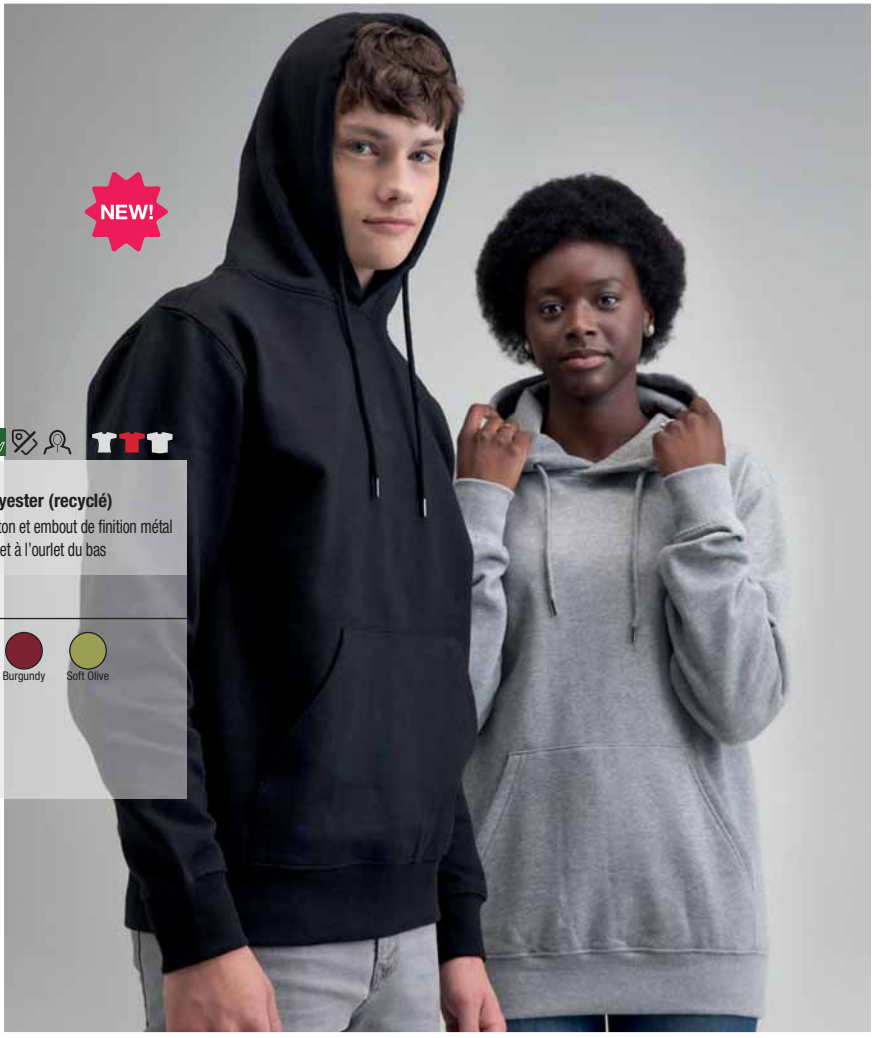

223.48 M04

ESSENTIAL HOODIE

280 g/m² I 80% coton (biologique), 20% polyester (recyclé)

Capuche double épaisseur avec cordons de serrage ronds ton sur ton et embout de finition métal • Poche kangourou à l'avant • Bord-côte aux poignets et à l'ourlet du bas

XS-S-M-L-XL-2XL-3XL

Natural | Black | Heather Grey Melange | Navy | Soft Pink | Burgundy | Soft Olive

XS-3XL:**20**

227.00 R-261F-0

LADIES' AUTHENTIC MELANGE HOODED SWEAT

280 g/m² I 75% coton, 21% polyester, 4% viscose

Bande de propreté à chevrons • Encolure demi-lune • Sans étiquette

XS-S-M-L-XL

Carbon Melange | Charcoal Melange | Ocean Melange | Indigo Melange | Brick Red Melange | Burgundy Melange



XS-XL:**24**

229.00 R-261M-0

MEN'S AUTHENTIC MELANGE HOODED SWEAT

280 g/m² I 75% coton, 21% polyester, 4% viscose

Bande de propreté à chevrons • Encolure demi-lune • Sans étiquette

XS-S-M-L-XL-2XL-3XL

Carbon Melange | Ocean Melange | Indigo Melange | Brick Red Melange



XS-3XL:**24**

Lorsque plusieurs matières sont utilisées, le mélange et le poids du tissu peuvent varier.

244.42 WU02K

KING HOODED

280 g/m² I 80% coton, 20% polyester

Toucher peau de pêche • Intérieur brossé • Panneau demi-lune en jersey simple dans le dos



XS-4XL:**20**

XS-S-M-L-XL-2XL-3XL-4XL

White | Black Pure | Asphalt | Heather Grey | Navy Blue | Royal | Red

XS-S-M-L-XL-2XL-3XL

Grey Fog | Heather Mid Grey | Nordic Blue | Pure Sky | Radiant Purple | Pure Orange | Magenta Pink | Soft Rose | Dark Cherry

Aqua Green | Bottle Green | Yellow Fizz | Khaki

245.42 WW02Q

QUEEN HOODED /WOMEN

280 g/m² I 80% coton, 20% polyester

Toucher peau de pêche avec Surface d'impression optimisée • Intérieur brossé • Panneau demi-lune en jersey simple dans le dos



XS-3XL:**20**

XS-S-M-L-XL-2XL-3XL

White | Black Pure | Asphalt | Heather Grey | Navy Blue | Royal | Red

XS-S-M-L-XL-2XL

Grey Fog | Heather Mid Grey | Nordic Blue | Pure Sky | Radiant Purple | Pure Orange | Magenta Pink | Soft Rose | Dark Cherry

Aqua Green | Bottle Green | Yellow Fizz | Khaki

+ Nouvelle(s) couleur(s)

Nouvelle(s) taille(s)

Pour plus d'informations scannez le QR code ou consultez notre webshop.

249.00 R-265F-0

LADIES' AUTHENTIC HOODED SWEAT

280 g/m² I 80% coton, peigné et ringspun, 20% polyester

large cordon de serrage plat avec œillets métalliques • bande de propreté à chevrons à l'encolure • bras plus effilés avec coutures des épaules sur l'avant



XS-XL:**24**

XS-S-M-L-XL

White · Black · Convoy Grey · French Navy · Bright Royal · Classic Red · Fuchsia · Burgundy · Bottle Green · Light Oxford

265.00 R-265M-0

MEN'S AUTHENTIC HOODED SWEAT

280 g/m² I 80% coton, peigné et ringspun, 20% polyester

cordon plat et épais avec oeillets • col et bord plus large • épaules étroites

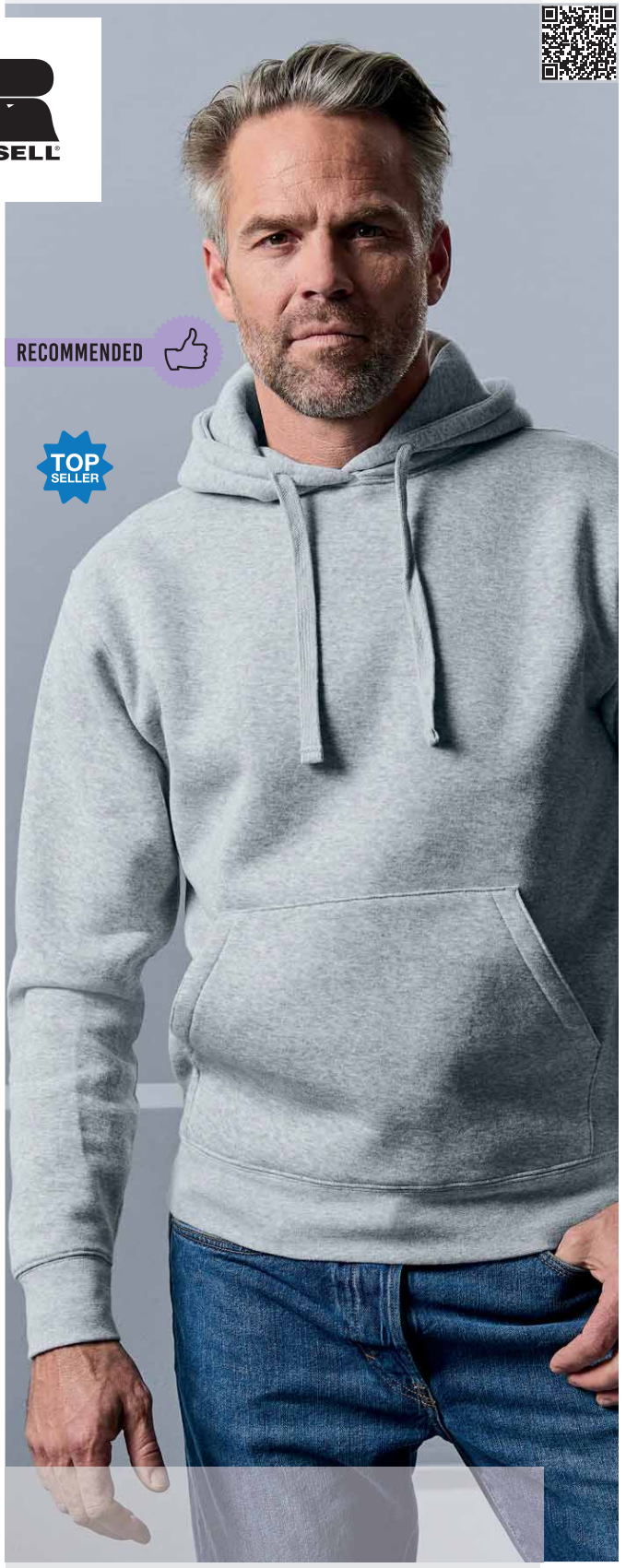

XS-4XL:**24**

XS-S-M-L-XL-2XL-3XL

White · Convoy Grey · Bright Royal · Classic Red · Fuchsia · Bottle Green

XS-S-M-L-XL-2XL-3XL-4XL

Black · French Navy · Burgundy · Light Oxford

Lorsque plusieurs matières sont utilisées, le mélange et le poids du tissu peuvent varier.

290.52 SGE202

UNISEX HOODIE

280 g/m² I 50% coton, 50% polyester

Capuche à 2 panneaux avec doublure dans le même tissu et cordon plat ton sur ton • Style sans étiquette • Lavable à 60°C



XS-5XL:**20**

XS-S-M-L-XL-2XL-3XL-4XL-5XL

White | Black | Heather Grey | Charcoal | Navy

290.55 TH001

TAGLESS HOODIE

280 g/m² I 50% coton, 50% polyester

Style unisexe • Cordons de même couleur • Sans étiquette



XS-3XL:**24**

XS-S-M-L-XL-2XL-3XL

Black | Sport Grey | Navy

XS-S-M-L-XL-2XL

Ash | Fire Red | Burgundy

Nouvelle(s) couleur(s)

Nouvelle(s) taille(s)

Pour plus d'informations scannez le QR code ou consultez notre webshop.

FR 0

RECOMMENDED

TOP SELLER



281.52 **SG24**

MEN'S CONTRAST HOODIE

280 g/m² I 80% coton, peigné et ringspun, 20% polyester

surpiqûre 5 points pour un look contemporain • poche MP3 à l'intérieur de la poche kangourou • orifice pour le pouce

S-M-L-XL-2XL-3XL-4XL-5XL

Grey/Black | Black/Grey | Navy/Light Oxford

S-M-L-XL-2XL-3XL

Royal/Light Oxford | Red/White

S-5XL:**25**

Lorsque plusieurs matières sont utilisées, le mélange et le poids du tissu peuvent varier.

254.52 SG24F

LADIES' CONTRAST HOODIE

280 g/m² I 80% coton, peigné et ringspun, 20% polyester

surpiqûre 5 points pour un look contemporain • poche MP3 à l'intérieur de la poche kangourou • Orifice pour le pouce



XS-2XL:**25**

XS-S-M-L-XL-2XL

Navy/Light Oxford | Royal/Light Oxford | Red/White

280.52 SG24K

KIDS' CONTRAST HOODIE

280 g/m² I 80% coton, peigné et ringspun, 20% polyester

surpiqûre 5 points pour un look contemporain • poche MP3 à l'intérieur de la poche kangourou • orifice pour le pouce



104 (3-4/S)-116 (5-6/M)-128 (7-8/L)-140 (9-10/XL)-152 (11-12/2XL)

Navy/Light Oxford | Red/White

104 (3-12/2XL):**25**

+ Nouvelle(s) couleur(s)

Nouvelle(s) taille(s)

Pour plus d'informations scannez le QR code ou consultez notre webshop.

200.55 TH002

TAGLESS MEDIA HOODIE

300 g/m² I 60% coton, 40% polyester

Brossé à l'intérieur • Boucle d'écouteur sur la capuche • Poches latérales dissimulées (surface d'impression améliorée sur le devant)



XS-3XL:**24**

XS-S-M-L-XL-2XL-3XL

Heather Cream | Heather Black | Heather Grey | Heather Navy | Heather Royal | Heather Fire Red | Heather Burgundy

249.55 FH003

LADIES RAGLAN HOODIE

300 g/m² I 80% coton, 20% polyester

Coupe femme cintrée • Cordons de même couleur • Manches raglan



XS-XL:**24**

XS-S-M-L-XL

Black | Sport Grey | Ash | Navy | Fire Red | Fuchsia

Lorsque plusieurs matières sont utilisées, le mélange et le poids du tissu peuvent varier.

276.55 **FH001**

ORIGINAL HOODIE

300 g/m² | 80% coton, 20% polyester

Style unisexe • Cordons de même couleur • Manches set-in



XS-3XL:**24**

XS-S-M-L-XL-2XL

White | Ash | Charcoal | Royal | Fire Red | Tangerine | Fuchsia | Burgundy | Empire Yellow

XS-S-M-L-XL-2XL-3XL

Black | Sport Grey | Navy

281.55 **FH002**

CONTRAST HOODIE

300 g/m² | 80% coton, 20% polyester

Style unisexe • Cordons contrastés • Manches set-in



XS-2XL:**24**

XS-S-M-L-XL-2XL

Black/Fire Red | Sport Grey/ Navy | Black/Sport Grey | Black/Empire Yellow | Navy/Sport Grey | Royal/Empire Yellow

+ Nouvelle(s) couleur(s)

Nouvelle(s) taille(s)

Pour plus d'informations scannez le QR code ou consultez notre webshop.

201.09 HF500

HAMMER™ ADULT HOODED SWEATSHIRT

305 g/m² I 80% Coton, 20% Polyester

Pull à capuche à bord côte • Renfort au cordon d'attache • Convient pour le transfert, l'impression DTG, à la sérigraphie et à la broderie



XS-3XL:**24**

S-M-L-XL-2XL-3XL

White | Black | Graphite Heather | Sport Dark Navy | Ash Grey

276.09 12500

TUBULAR

DRYBLEND ADULT HOODED SWEAT

305 g/m² I 50% coton, 50% polyester

manches set-in • structure tubulaire • piqûre double à la poche kangourou



S-2XL:**24**

S-M-L-XL-2XL

White | Black | Sport Grey | Navy | Royal | Safety Orange | Maroon | Safety Green | Forest Green | Ash Grey

Lorsque plusieurs matières sont utilisées, le mélange et le poids du tissu peuvent varier.

276.54 **5430**

HOODED SWEAT

310 g/m² I 70% coton, ringspun, 30% polyester

coton égyptien • surface douce • couleurs éclatantes grâce à une double teinture

S-M-L-XL-2XL-3XL

Black
Heather Grey
Dark Grey
Navy
Grape
Leaf Green
Dark Olive
Flint Stone



S-3XL:**10**

206.54 **5432**

TWO-TONE HOODED SWEATSHIRT

310 g/m² I 70% coton, 30% polyester

Fibres longues en coton égyptien • Intérieur brossé • Bord côte avec élasthanne

S-M-L-XL-2XL-3XL

Heather/Navy
Heather/Dark Grey



S-3XL:**10**

249.54 **5431**

LADIES HOODED SWEAT

310 g/m² I 70% coton, ringspun, 30% polyester

coton égyptien à longues fibres • surface douce • couleurs éclatantes grâce à une double teinture



S-M-L-XL-2XL

Black Heather Grey Dark Grey Navy Leaf Green Grape

S-2XL:**10**

Nouvelle(s) couleur(s) Nouvelle(s) taille(s)

Pour plus d'informations scannez le QR code ou consultez notre webshop.

BELLA+CANVAS®

202.06 7502

WOMEN'S CROPPED FLEECE HOODIE

220 g/m² | 52% coton, 48% polyester

épaules tombantes • coutures latérales • crop top (coupe courte) avec ourlet brut

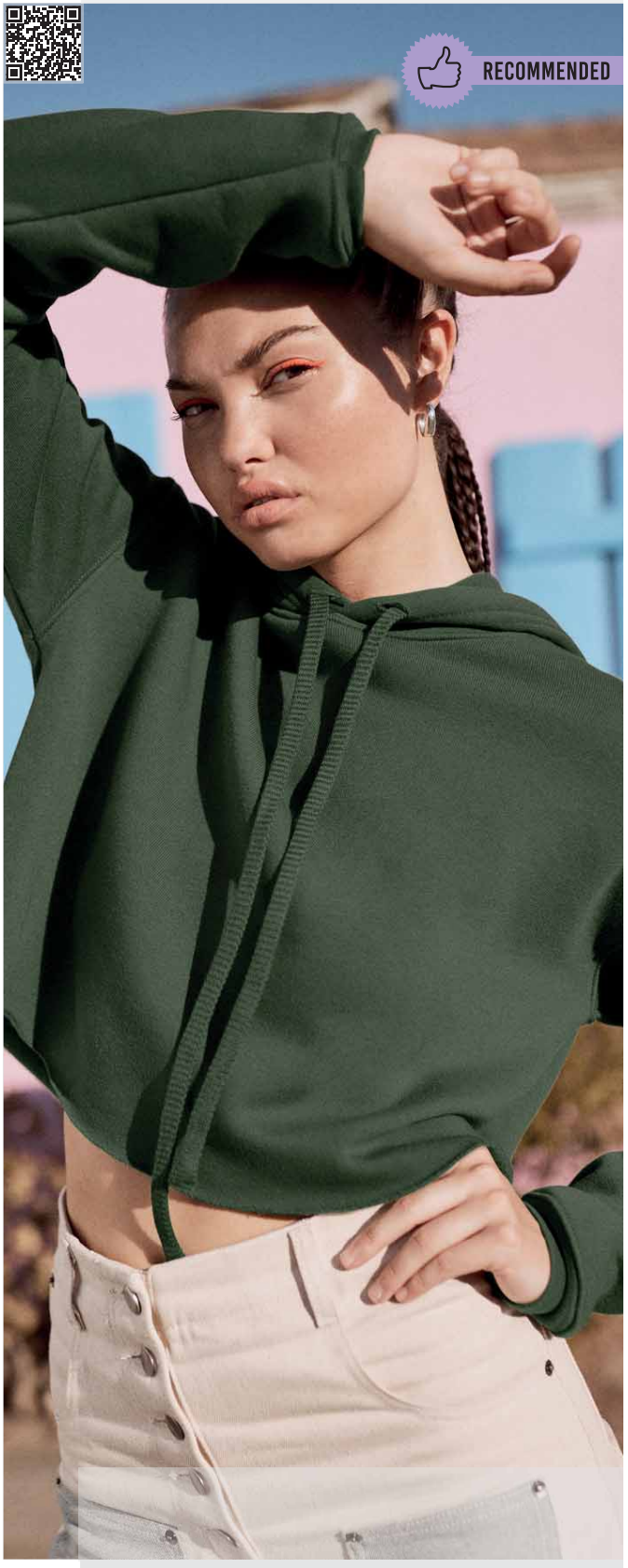

S-XL:**12**

S-M-L-XL

Black | Dark Grey Heather | Storm | Heather Dust | Peach | Military Green

293.06 3739

UNISEX POLY-COTTON FULL ZIP HOODIE

220 g/m² | 60% coton, peigné et ringspun, 40% polyester

bord côte aux poignets et à la base • poches appliquées • modèle moulant



XS-2XL:**18**

XS-S-M-L-XL-2XL

White | DTG White | Black | DTG Black | DTG Dark Grey | Dark Grey Heather | Asphalt | Heather Slate | Storm

Navy | Heather Navy | True Royal | Team Purple | Mauve | Red | Peach | Maroon | Military Green

Teal | Heather Forest

Lorsque plusieurs matières sont utilisées, le mélange et le poids du tissu peuvent varier.

226.42 **WU03W**

#HOODIE FRENCH TERRY

280 g/m² I 80% coton, 20% polyester

Surface lisse et uniforme pour des résultats d'impression parfaits • Panneau demi-lune en jersey simple à l'arrière • Coutures latérales



XS-5XL:**20**

XS-S-M-L-XL-2XL-3XL-4XL-5XL

White, Black Pure, Asphalt, Heather Grey, Navy Blue, Royal, Red

XS-S-M-L-XL-2XL-3XL

Grey Fog, Elephant Grey, Heather Asphalt, Heather Mid Grey, Heather Navy, Heather Royal Blue, Hawaiian Blue, Pure Sky, Lavender, Heather Purple, Radiant Purple, Heather Red, Pure Orange, Pink Fizz, Pale Pink, Candy Pink, Melon Orange, Wine, Heather Dark Green, Kelly Green, Sage, Light Jade, Forest Green, Pale Yellow, Solar Yellow, Desert, Nude, Millennial Khaki

227.42 **WW04W**

#HOODIE /WOMEN FRENCH TERRY

280 g/m² I 80% coton, 20% polyester

Surface lisse et uniforme pour des résultats d'impression parfaits • Panneau demi-lune en jersey simple à l'arrière • Coutures latérales



XS-3XL:**20**

XS-S-M-L-XL-2XL-3XL

White, Black Pure, Asphalt, Heather Grey, Navy Blue, Royal, Red

XS-S-M-L-XL-2XL

Grey Fog, Elephant Grey, Heather Asphalt, Heather Mid Grey, Heather Navy, Heather Royal Blue, Hawaiian Blue, Pure Sky, Lavender, Heather Purple, Radiant Purple, Heather Red, Pure Orange, Pink Fizz, Pale Pink, Candy Pink, Melon Orange, Wine, Heather Dark Green, Kelly Green, Sage, Light Jade, Forest Green, Pale Yellow, Solar Yellow, Desert, Nude, Millennial Khaki

+ Nouvelle(s) couleur(s)

Nouvelle(s) taille(s)

Pour plus d'informations scannez le QR code ou consultez notre webshop.

276.00 R-575M-0

HOODED SWEATSHIRT

295 g/m² I 50% coton, peigné et ringspun, 50% polyester

large cordon de serrage plat avec œillets métalliques • bande de propreté mailles chevrons dans le cou • coupe moderne

XS-S-M-L-XL-2XL

White
Black
French Navy
Bright Royal
Sky
Purple
Classic Red
Orange
Fuchsia
Burgundy
Bottle Green
Yellow
Light Oxford



XS-2XL:**24**

266.01 62-144-0

LIGHTWEIGHT HOODED SWEAT JACKET

240 g/m² I 80% coton, 20% polyester

polaire non brossé très léger • manches raglan • fermeture à glissière couverte pour faciliter l impression

S-M-L-XL-2XL

White
Black
Heather Grey
Light Graphite
Deep Navy
Royal
Azure Blue
Red
Orange
Burgundy
Kelly Green



S-2XL:**24**

269.01 62-150-0

LADIES LIGHTWEIGHT HOODED SWEAT JACKET

240 g/m² I 80% coton, 20% polyester

polaire non brossé très léger • manches raglan • fermeture à glissière couverte pour faciliter l impression

XS-S-M-L-XL-2XL

White
Black
Heather Grey
Light Graphite
Deep Navy
Royal
Azure Blue
Red
Orange
Fuchsia
Burgundy
Kelly Green



XS-2XL:**24**

222.42 WUI25

ID.205 50/50 HOODED FULL ZIP SWEAT UNISEX

270 g/m² I 50% coton, 50% polyester

Molleton brossé à l intérieur • Pas d étiquette "B&C" pour un rebranding facile • Convient pour la sérigraphie, le transfert et la broderie

XS-S-M-L-XL-2XL

Black
Heather Grey
Anthracite
Navy
Red



XS-2XL:**30**

Lorsque plusieurs matières sont utilisées, le mélange et le poids du tissu peuvent varier.

283.05 ST5710

SWEAT JACKET SELECT WOMEN

270 g/m² | 80% coton, ringspun, 20% polyester

intérieur brossé • bande de propreté • large bord côte aux poignets et taille avec élasthanne

S-M-L-XL

Black Opal

Grey Heather



S-XL:**24**

294.05 ST5610

SWEAT JACKET SELECT

270 g/m² | 80% coton, ringspun, 20% polyester

intérieur brossé • bande de propreté • large bord côte aux poignets et taille avec élasthanne

S-M-L-XL-2XL-3XL

Black Opal

Grey Heather

Blue Midnight



S-3XL:**24**

203.11 KK303

REGULAR FIT ZIPPED HOODIE SUPERWASH® 60°

280 g/m² | 65% polyester, 35% coton

bande de propreté au cou et aux épaules dans le même matériau • coutures plates autour de l emmanchure et le haut de la poche • étiquette détachable

XS-S-M-L-XL-2XL-3XL

Black

Dark Grey Marl

Navy

Royal

Red



XS-3XL:**25**

210.54 5600

PERFORMANCE HOODIE

270 g/m² | 100% polyester

non brossé • capuche réglable • manchettes et ourlet du même tissu

S-M-L-XL-2XL-3XL

Black

Dark Grey Melange

Deep Navy



S-3XL:**10**

293.09 18600

HEAVY BLEND ADULT FULL ZIP HOODED SWEAT

271 g/m² | 50% coton, 50% polyester

coton cardé • manches set-in • poches appliquées

S-M-L-XL-2XL-3XL-4XL-5XL

White

Black

Sport Grey

Navy

Royal

Red

S-M-L-XL-2XL

Dark Heather

Graphite Heather

Carolina Blue

Purple

Safety Orange

Maroon

Irish Green

Safety Green

Forest Green

Dark Chocolate

Ash Grey



S-5XL:**24**

+ Nouvelle(s) couleur(s)

Nouvelle(s) taille(s)

Pour plus d'informations scannez le QR code ou consultez notre webshop.

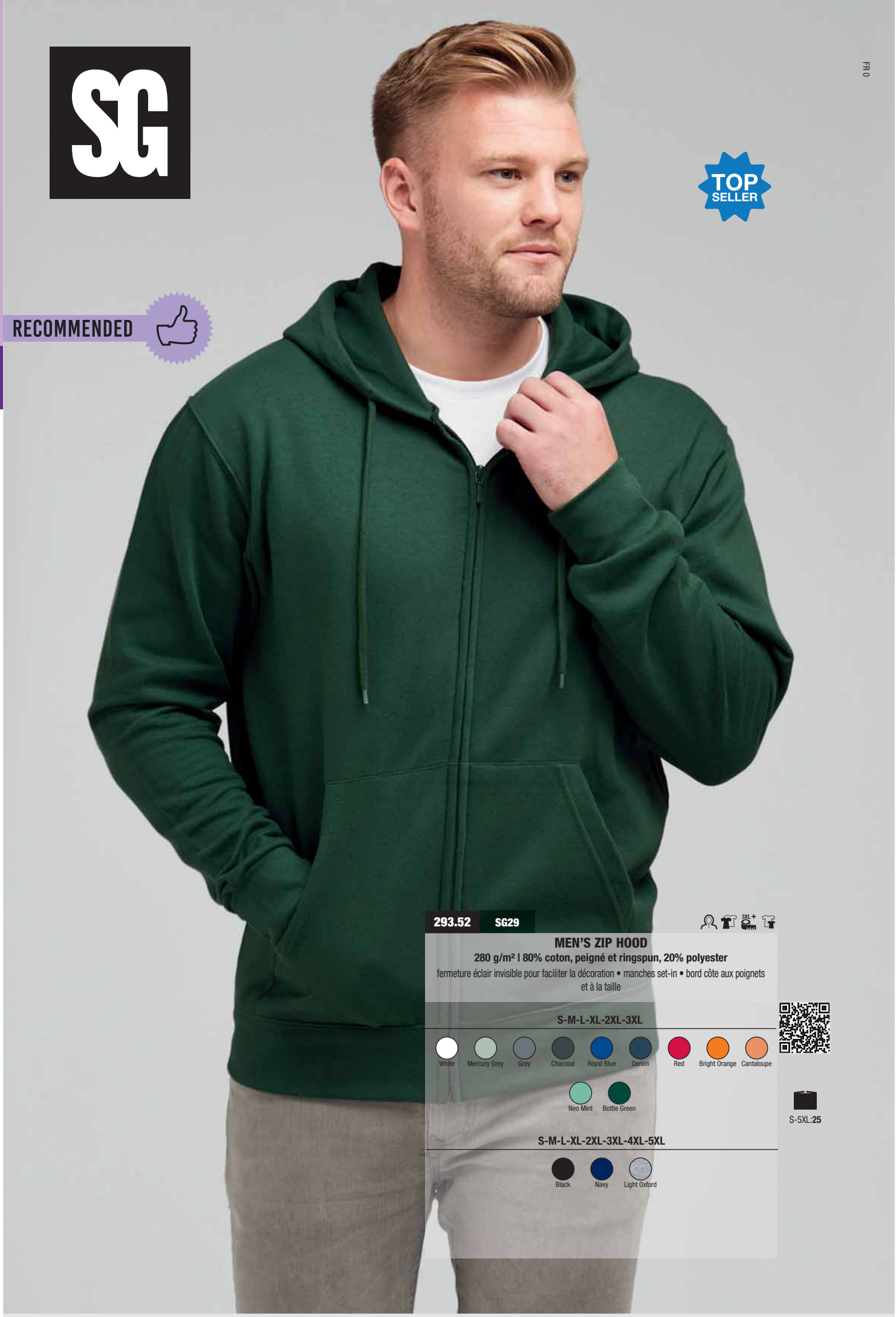

RECOMMENDED

TOP SELLER

293.52 **SG29**

MEN'S ZIP HOOD

280 g/m² I 80% coton, peigné et ringspun, 20% polyester

fermeture éclair invisible pour faciliter la décoration • manches set-in • bord côte aux poignets et à la taille

S-M-L-XL-2XL-3XL

White · Mercury Grey · Grey · Charcoal · Royal Blue · Denim · Red · Bright Orange · Cantaloupe · Neo Mint · Bottle Green

S-5XL:**25**

S-M-L-XL-2XL-3XL-4XL-5XL

Black · Navy · Light Oxford

Lorsque plusieurs matières sont utilisées, le mélange et le poids du tissu peuvent varier.

251.52 SG29F

LADIES' ZIP HOOD

280 g/m² I 80% coton, peigné et ringspun, 20% polyester

fermeture éclair invisible pour plus de possibilité de décoration • manches set-in • coutures latérales



XS-2XL:**25**

XS-S-M-L-XL-2XL

White Black Navy Royal Blue Red Bottle Green

298.52 SG29K

KIDS' ZIP HOOD

280 g/m² I 80% coton, peigné et ringspun, 20% polyester

fermeture éclair invisible pour faciliter la décoration • manches set-in • bord côte à la taille et aux poignets



104 (3-12/2XL):**25**

104 (3-4/S)-116 (5-6/M)-128 (7-8/L)-140 (9-10/XL)-152 (11-12/2XL)

White Black

Nouvelle(s) couleur(s)

Nouvelle(s) taille(s)

Pour plus d'informations scannez le QR code ou consultez notre webshop.

246.42 **WU03K**

KING ZIPPED HOODED

280 g/m² I 80% coton, 20% polyester

Tissu toucher peau de pêche avec surface d'impression optimisée • Intérieur brossé • Panneau demi-lune en jersey simple dans le dos



XS-4XL:**20**

XS-S-M-L-XL-2XL-3XL-4XL

White · Black Pure · Asphalt · Heather Grey · Navy Blue · Royal · Red

XS-S-M-L-XL-2XL-3XL

Heather Mid Grey · Dark Cherry · Khaki

247.42 **WW03Q**

QUEEN ZIPPED HOODED /WOMEN

280 g/m² I 80% coton, 20% polyester

Tissu toucher peau de pêche avec surface d'impression optimisée • Intérieur brossé • Panneau demi-lune en jersey simple dans le dos



XS-3XL:**20**

XS-S-M-L-XL-2XL-3XL

White · Black Pure · Asphalt · Heather Grey · Navy Blue · Royal · Red

XS-S-M-L-XL-2XL

Heather Mid Grey · Dark Cherry · Khaki

Lorsque plusieurs matières sont utilisées, le mélange et le poids du tissu peuvent varier.

254.01 62-118-0

PREMIUM HOODED SWEAT JACKET LADY-FIT

280 g/m² I 70% coton, ringspun, 30% polyester

cordon plat de même couleur • poches appliquées • bord côte en coton/élasthanne aux poignets et à la base pour le maintien

XS (8)-S (10)-M (12)-L (14)-XL (16)-2XL (18)

White
Black
Heather Grey
Deep Navy
Azure Blue
Red
Fuchsia



XS (8)-2XL (18):**24**

293.01 62-034-0

PREMIUM HOODED ZIP SWEAT

280 g/m² I 70% coton, ringspun, 30% polyester

manches set-in • cordon plat et ton sur ton • poches plaquées



S-M-L-XL-2XL

Black Heather Grey Charcoal Deep Navy Royal Red Burgundy Classic Olive

S-2XL:**24**

294.01 62-062-0

CLASSIC HOODED SWEAT JACKET

280 g/m² I 80% coton, 20% polyester

fermeture à glissière couverte pour faciliter l impression • bande de propreté en jersey simple • Bord-côte à la taille et aux poignets en coton/élasthanne pour un meilleur maintien

S-M-L-XL-2XL

White Light Graphite
Royal Blue Azure Blue
Red Burgundy
Classic Olive Dark Heather Grey

S-M-L-XL-2XL-3XL-4XL-5XL

Black Heather Grey

S-M-L-XL-2XL-3XL

Deep Navy



S-5XL:**24**

Nouvelle(s) couleur(s)

Nouvelle(s) taille(s)

Pour plus d'informations scannez le QR code ou consultez notre webshop.

266.00 R-266M-0

MEN'S AUTHENTIC ZIPPED HOOD

280 g/m² I 80% coton, peigné et ringspun, 20% polyester

cordon plat avec oeillets • bord et poignets larges • épaules étroites

XS-S-M-L-XL-2XL-3XL-4XL

Black · French Navy · Light Oxford · Bottle Green · Burgundy

XS-S-M-L-XL-2XL-3XL

Bright Royal · Classic Red · Fuchsia · White · Convoy Grey



XS-4XL:**24**

283.00 R-266F-0

LADIES' AUTHENTIC ZIPPED HOOD

280 g/m² I 80% coton, peigné et ringspun, 20% polyester

large cordon de serrage plat avec œillets métalliques • bande de propreté à chevrons à l'encolure • bras plus effilés avec coutures des épaules sur l'avant

XS-S-M-L-XL

Black · French Navy · Bright Royal · Classic Red · Fuchsia · Light Oxford · White · Convoy Grey · Bottle Green · Burgundy



XS-XL:**24**

230.00 R-263F-0

LADIES' AUTHENTIC MELANGE ZIPPED HOOD SWEAT

280 g/m² I 75% coton, 21% polyester, 4% viscose

Bande de propreté à chevrons • Encolure demi-lune • Sans étiquette

XS-S-M-L-XL

Carbon Melange · Charcoal Melange · Ocean Melange · Indigo Melange · Brick Red Melange · Burgundy Melange



XS-XL:**24**

231.00 R-263M-0

MEN'S AUTHENTIC MELANGE ZIPPED HOOD SWEAT

280 g/m² I 75% coton, 21% polyester, 4% viscose

Bande de propreté à chevrons • Encolure demi-lune • Sans étiquette

XS-S-M-L-XL-2XL-3XL

Ocean Melange · Indigo Melange · Brick Red Melange · Burgundy Melange



XS-3XL:**24**

Lorsque plusieurs matières sont utilisées, le mélange et le poids du tissu peuvent varier.

266.55 TZ001

TEAM ZIP HOODIE

280 g/m² I 50% coton, 50% polyester

Modèle unisexe • Dande de propreté blanche • Manches set-in



S-3XL:**24**

S-M-L-XL-2XL-3XL

Black · Sport Grey · Navy · Fire Red

FDM

293.55 FZ002

ACTIVE ZIP HOODIE

300 g/m² I 80% coton, 20% polyester

bande de propreté contrastée • attache contrastée • manches set-in de couleurs contrastées



XS-3XL:**24**

XS-S-M-L-XL-2XL-3XL

Black/Charcoal · Charcoal/Black

+ Nouvelle(s) couleur(s)

Nouvelle(s) taille(s)

Pour plus d'informations scannez le QR code ou consultez notre webshop.

TEE JAYS®

TOP SELLER

RECOMMENDED

295.54 **5435**

FASHION FULL ZIP HOOD

310 g/m² I 70% coton, ringspun, 30% polyester

coton égyptien à longues fibres • surface douce • couleurs éclatantes grâce à une double teinture

S-M-L-XL-2XL-3XL

Black | Heather Grey | Dark Grey | Navy | Flint Stone | Dark Olive

S-3XL:10

Lorsque plusieurs matières sont utilisées, le mélange et le poids du tissu peuvent varier.

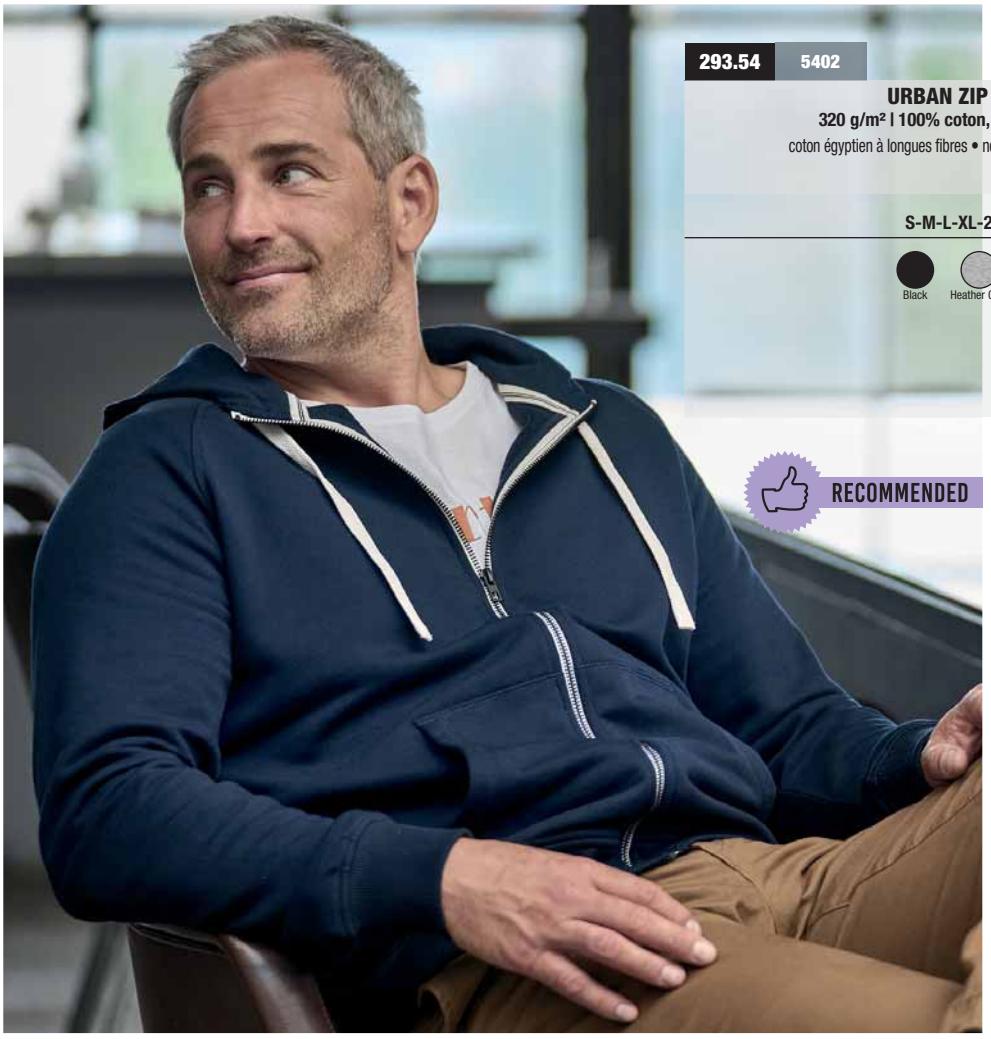

293.54 | **5402**

URBAN ZIP HOODIE

320 g/m² I 100% coton, peigné et ringspun

coton égyptien à longues fibres • non brossé • lavé aux enzymes

S-M-L-XL-2XL-3XL

Black | Heather Grey | Navy

S-3XL:**10**

RECOMMENDED

Tee Jays®

255.54 | **5436**

LADIES FASHION FULL ZIP HOOD

310 g/m² I 70% coton, ringspun, 30% polyester

coton égyptien à longues fibres • surface douce • couleurs éclatantes grâce à une double teinture

S-M-L-XL-2XL

Black | Heather Grey | Dark Grey | Navy | Flint Stone | Dark Olive



S-2XL:**10**

211.06 | **3909**

UNISEX TRIBLEND FULL ZIP HOODIE

278 g/m² I 50% polyester, 37,5% coton, 12,5% viscose

bord côte aux poignets et à la bande de taille • polaire éponge tri-mélangé • modèle moulant

XS-S-M-L-XL-2XL

Solid Black Triblend | Grey Triblend | Navy Triblend | Blue Triblend | Cardinal Triblend



XS-2XL:**12**

+ Nouvelle(s) couleur(s)

Nouvelle(s) taille(s)

Pour plus d'informations scannez le QR code ou consultez notre webshop.

CHEMISES ET PULLS

Popeline longue manche	185
Popeline courte manche	196
Oxford longue manche	202
Oxford courte manche	207
Twill longue manche	210
Denim longue manche	213
Twill courte manche	214
Fil-à-Fil	217
Stretch longue manche	218
Stretch courte manche	220
Chevrons	221
Pulls	223

724.42 SMP41

HERITAGE LSL/MEN POPLIN SHIRT

125 g/m² I 100% coton, peigné

col italien semi-ouvert avec baleines de col non amovibles • empiècement dos avec plis de chaque côté et surpiqûre tendance • fixation pour cravate

S-M-L-XL-2XL-3XL-4XL

White

Black

Blue Chip

Deep Red



S-4XL:**10**

714.42 SWP43

HERITAGE LSL/WOMEN POPLIN SHIRT

125 g/m² I 100% coton, peigné

col féminin • pinces au niveau de la poitrine, sur le devant et sur l arrière pour une coupe ajustée • dernière boutonnière horizontale

XS-S-M-L-XL-2XL-3XL-4XL

White

Black

Blue Chip

Deep Red



XS-4XL:**10**

020.00 R-920M-0

MEN'S LS TAILORED WASHED OXFORD SHIRT

130 g/m² I 100% coton (organique)

vêtement lavé • couleurs contrastées à l'intérieur du col et des poignets • boucle amovible pour la fixation de cravates ou de lunettes

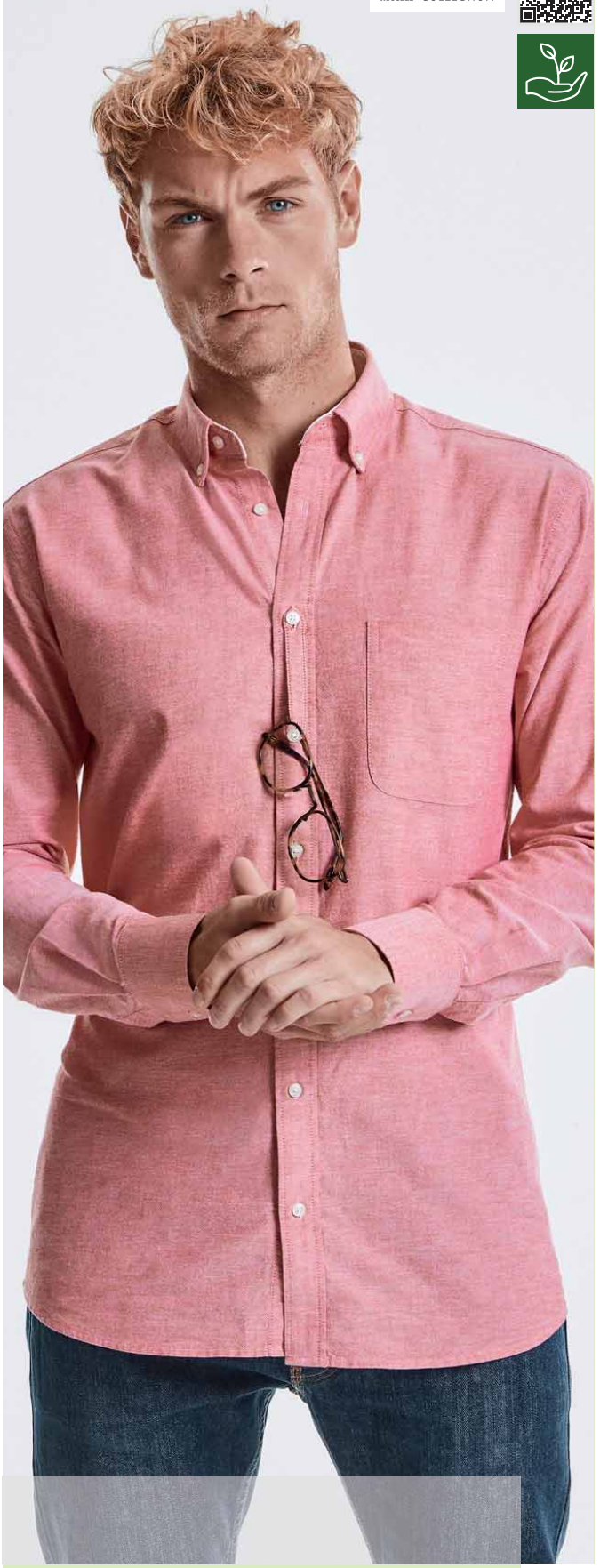

S-M-L-XL-2XL-3XL-4XL

White/Oxford Blue

Oxford Navy/ Oxford Blue

Oxford Blue/ Oxford Navy

Oxford Red/ Cream

S-4XL:**12**

+ Nouvelle(s) couleur(s)

Nouvelle(s) taille(s)

Pour plus d'informations scannez le QR code ou consultez notre webshop.

716.42 **SWP63**

SMART LSL/WOMEN POPLIN SHIRT

115 g/m² I 65% polyester, 35% coton, peigné

col féminin • pinces au niveau de la poitrine, sur le devant et sur l arrière pour une coupe ajustée • poignets ajustables 2 boutons, boutonnières supplémentaires pour les boutons de manchette



XS-S-M-L-XL-2XL-3XL-4XL

White Black Navy Business Blue Deep Red

XS-4XL:**10**

726.42 **SMP61**

SMART LSL/MEN POPLIN SHIRT

115 g/m² I 65% polyester, 35% coton, peigné

col italien semi-ouvert renforcé par des baleines non amovibles • poche poitrine appliquée • empiècement dos avec plis de chaque côté



S-M-L-XL-2XL-3XL-4XL

White Black Navy Business Blue Deep Red

S-4XL:**10**

Lorsque plusieurs matières sont utilisées, le mélange et le poids du tissu peuvent varier.

722.42 SMP21

BLACK TIE LSL/MEN SHIRT

135 g/m² I 97% coton, peigné, 3% élasthanne

col italien semi ouvert 2 boutons avec baleines non amovibles • Pinces sur l arrière pour une coupe ajustée et contemporaine • pattes de manche carrées à bouton simple

S-M-L-XL-2XL-3XL-4XL

White

Black

Luxurious Red

Coffee Bean



S-4XL:**10**

712.42 SWP23

BLACK TIE LSL/WOMEN POPLIN SHIRT

135 g/m² I 97% coton, peigné, 3% élasthanne

col féminin • pinces au niveau de la poitrine, sur le devant et sur l arrière pour une coupe ajustée et contemporaine • dernière boutonnière horizontale

XS-S-M-L-XL-2XL-3XL-4XL

White

Black

Luxurious Red

Coffee Bean



XS-4XL:**10**

795.01 65-012-0

LADIES POPLIN SHIRT LS

120 g/m² I 55% coton, 45% polyester

entretien aisé • chemisier à manches longues en popeline • col classique

XS-S-M-L-XL-2XL-3XL

White

Black

Navy

Mid Blue

Red



XS-3XL:**12**

794.01 65-118-0

POPLIN SHIRT LONG SLEEVE

120 g/m² I 55% coton, 45% polyester

entretien aisé • chemise classique longue manche en popeline • col renforcé

S (37”-38”)-M (39”-40”)-L (41”-42”)-XL (43”-44”)-2XL (45”-46”)-3XL (47”-48”)

White

Black

Navy

Mid Blue

Red



S (37”-48”):**12**

+ Nouvelle(s) couleur(s)

Nouvelle(s) taille(s)

Pour plus d’informations scannez le QR code ou consultez notre webshop.

773.11 KK242

WOMEN'S TAILORED FIT POPLIN SHIRT

105 g/m² | 65% polyester, 35% coton

Col raide incorporé (sans baleines) • Empiècement dos • Bouton de rechange



XS-3XL:**24**

XS-S-M-L-XL-2XL-3XL

White Black Light Grey

771.11 KK142

TAILORED FIT POPLIN SHIRT

105 g/m² | 65% polyester, 35% coton

Empiècement dos • Ourlet arrondi • Bouton de rechange



XS:**6**
S-2XL:**24**

XS-S-M-L-XL-2XL

White Black

S-M-L-XL-2XL

Graphite Dark Navy Light Blue Light Grey

Lorsque plusieurs matières sont utilisées, le mélange et le poids du tissu peuvent varier.

705.11 KK729

WOMEN'S CLASSIC FIT WORKFORCE SHIRT

115 g/m² I 65% polyester, 35% coton

étiquette tissée • col raide • semi-cintrée

S-M-L-XL-2XL-3XL

White

Black

Lime



S-3XL:**24**

734.11 KK388

WOMEN'S TAILORED FIT CITY SHIRT

120 g/m² I 100% coton

col souple • piqûre une aiguille aux emmanchures • piqûre deux aiguilles aux manches et coutures latérales

XS-S-M-L-XL-2XL-3XL

White

Black

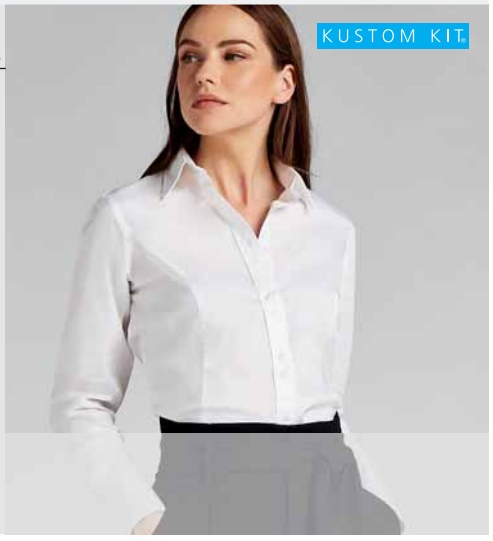

XS-3XL:**24**

724.11 KK386

TAILORED FIT CITY SHIRT

120 g/m² I 100% coton

col raide • col droit avec boutons • couture simple aux emmanchures

S-M-L-XL-2XL

White

Black

Light Blue

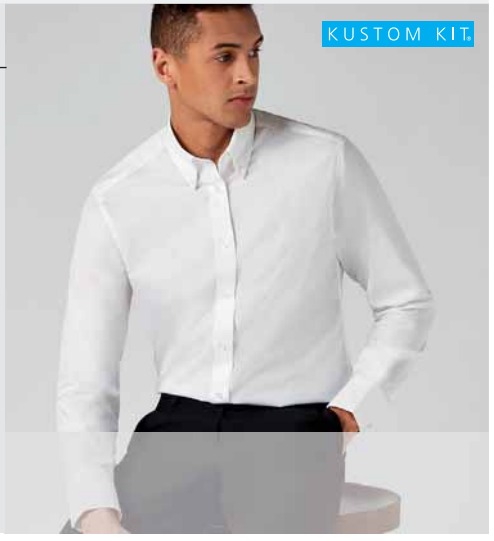

S-2XL:**24**

794.11 KK104

CLASSIC FIT BUSINESS SHIRT

105 g/m² I 55% coton, 45% polyester

col classique renforcé • empiècement dos • poche poitrine cousue

S-M-L-XL-2XL

White

Black

Light Blue



S-2XL:**24**

703.11 KK140

CLASSIC FIT WORKFORCE SHIRT

115 g/m² I 65% polyester, 35% coton

poche optionnelle • col raide • col droit avec boutons

S-M-L-XL-2XL

White

Black

Lime



S-2XL:**24**

Nouvelle(s) couleur(s)

Nouvelle(s) taille(s)

Pour plus d'informations scannez le QR code ou consultez notre webshop.

712.00 R-924F-0

LADIES' LS FITTED POPLIN SHIRT

115 g/m² I 65% polyester, 35% coton

longues manches • empiècement dos élégant • pinces au niveau du dos et du buste devant pour une coupe féminine ajustée

XS-S-M-L-XL-2XL-3XL-4XL

White
Black
Corporate Blue
Convoy Grey
French Navy
Classic Red



XS-4XL:**12**

730.11 KK131

TAILORED FIT BUSINESS SHIRT

105 g/m² I 55% coton, 45% polyester

col classique renforcé • empiècement dos • boutons blancs légèrement transparents

S-M-L-XL-2XL

White
Black
Light Blue



S-2XL:**24**

798.11 KK192

SLIM FIT BUSINESS SHIRT LS

105 g/m² I 55% coton, 45% polyester

col italien • empiècement dos • simple piqûre aux emmanchures

S-M-L-XL

White
Black
Light Blue



S-XL:**24**

717.00 R-924M-0

TAILORED POPLIN SHIRT LS

115 g/m² I 65% polyester, 35% coton

longues manches • col italien mi ouvert aux pointes renforcées • empiècement dos élégant

S-M-L-XL-2XL-3XL-4XL

White
Black
Corporate Blue
Convoy Grey
French Navy
Classic Red



S-4XL:**12**

756.11 KK116

CLASSIC FIT NON IRON SHIRT

125 g/m² I 100% coton

col raide • poche poitrine • coutures latérales rabattues

S -M-L-XL-2XL

White
Light Blue



S -2XL:**24**

Lorsque plusieurs matières sont utilisées, le mélange et le poids du tissu peuvent varier.

794.00 **R-934M-0**

POPLIN SHIRT LS

110 g/m² I 65% polyester, 35% coton

longues manches • col italien • empiècement d'épaules avec 2 plis creux



S-4XL:**12**

S-M-L-XL-2XL-3XL-4XL

White · Black · Convoy Grey · French Navy · Corporate Blue · Bright Royal · Classic Red

795.00 **R-934F-0**

LADIES' LS POPLIN SHIRT

110 g/m² I 65% polyester, 35% coton

longues manches • col classique à bouton unique • 1 poche poitrine



XS (34)-S (36)-M (38)-L (40)-XL (42)-2XL (44)-3XL (46)-4XL (48)

White · Black · Convoy Grey · French Navy · Corporate Blue · Bright Royal · Classic Red

XS (34)-4XL (48):**12**

+ Nouvelle(s) couleur(s)

Nouvelle(s) taille(s)

Pour plus d'informations scannez le QR code ou consultez notre webshop.

736.00 R-936M-0

COTTON POPLIN SHIRT LS

125 g/m² I 100% coton

longues manches • col classique renforcé par des baleines • empiècement aux épaules avec 2 plis creux

S-M-L-XL-2XL-3XL-4XL

White
Black
Aztec Blue



S-4XL:**12**

746.00 R-936F-0

POPLIN BLOUSE LS

125 g/m² I 100% coton

longues manches • col classique avec bouton • 1 poche poitrine en forme de V

XS (34)-S (36)-M (38)-L (40)-XL (42)-2XL (44)-3XL (46)-4XL (48)

White
Black



XS (34)-4XL (48):**12**

796.00 R-946F-0

FITTED BLOUSE WITH 3/4 SLEEVES

140 g/m² I 97% coton, 3% élasthanne

tissu doux légèrement stretch • col classique à bouton unique • pinces à l'avant et au dos pour une coupe ajustée

XS-S-M-L-XL-2XL

White
Black
Port
Chocolate



XS-2XL:**12**

730.20 293702

SEIDENSTICKER SHAPED FIT 1/1 BUSINESS BUTTON DOWN

220 g/m² I 100% Coton

Col boutonné • Sans repassage • Poignets ajustables

37-38-39-40-41-42-43-44-45-46

White

seidensticker



37-46:**8**

Lorsque plusieurs matières sont utilisées, le mélange et le poids du tissu peuvent varier.

seidensticker

708.20 666260/675198

SEIDENSTICKER SLIM FIT 1/1 BUSINESS KENT

120 g/m² I 100% coton

Col Kent • Sans repassage • Doubles piqûres



36-45:**8**

36-37-38-39-40-41-42-43-44-45

White Black Anthracite Dark Blue Light Blue

706.20 080613

SEIDENSTICKER SLIM FIT 1/1 KENT WOMEN

125 g/m² I 100% coton

col kent • sans repassage • coupe cintrée



34-46:**8**

34-36-38-40-42-44-46

White Black Anthracite Dark Blue Mid Blue Light Blue

+ Nouvelle(s) couleur(s)

Nouvelle(s) taille(s)

Pour plus d'informations scannez le QR code ou consultez notre webshop.

758.20 021000/241600

SEIDENSTICKER SHAPED FIT 1/1 BUSINESS KENT

125 g/m² I 100% coton

col kent (dark blue: col de couleur différente) • sans repassage • coupe cintrée

37-38-39-40-41-42-43-44-45-46

White
Black
Anthracite
Dark Blue
Mid Blue
Light Blue



37-46:8

724.20 003000/001000

SEIDENSTICKER REGULAR FIT 1/1 BUSINESS KENT

120 g/m² I 100% coton

col kent • sans repassage • coupe standard

38-39-40-41-42-43-44-45-46-47

White
Black
Anthracite
Mid Blue
Light Blue
Dark Blue



38-47:8

721.20 193690

CONTRAST REGULAR FIT 1/1 BUSINESS KENT

120 g/m² I 100% coton

Col Kent • Sans fer • Manchettes doublées à boutons

38-39-40-41-42-43-44-45-46-47

White
Dark Blue



38-47:8

710.20 003002

SEIDENSTICKER REGULAR FIT 1/1 BUTTON DOWN

120 g/m² I 100% coton

Col boutonné • 2 plis au dos • Sans repassage

38-39-40-41-42-43-44-45-46-47

White



38-47:8

Lorsque plusieurs matières sont utilisées, le mélange et le poids du tissu peuvent varier.

725.20 003000/001000

SEIDENSTICKER REGULAR FIT 1/1 BUSINESS KENT

120 g/m² I 100% coton

col kent • sans repassage • coupe standard

48-49-50-51-52-53-54

White

Black

Anthracite



48-54:**8**

705.20 003005

SEIDENSTICKER REGULAR FIT ELA BUSINESS KENT

115 g/m² I 100% coton

col kent • sans repassage • coupe standard

38-39-40-41-42-43-44-45-46-47

White



38-47:**8**

740.00 R-926F-0

3/4 SLEEVE POPLIN SHIRT

115 g/m² I 65% polyester, 35% coton

empiècement arrière élégant • pinces au niveau du dos et du buste devant pour une coupe féminine ajustée • surpiqûre décorative sur les pinces

XS-S-M-L-XL-2XL-3XL-4XL

White

Black

Corporate Blue

Convoy Grey

French Navy

Classic Red



XS-4XL:**12**

715.11 KK715

WOMEN'S TAILORED FIT CONTINENTAL BLOUSE 3/4 SLEEVE

115 g/m² I 65% polyester, 35% coton

manchettes fendues • modèle cintré • base arrondie.

XS-S-M-L-XL-2XL-3XL-4XL

White

Black



XS-3XL:**24**
4XL:**12**

Nouvelle(s) couleur(s)

Nouvelle(s) taille(s)

Pour plus d'informations scannez le QR code ou consultez notre webshop.

717.42 SWP64

SMART SSL/WOMEN POPLIN SHIRT

115 g/m² I 65% polyester, 35% coton, peigné

col féminin • manches à ourlet • pinces au niveau de la poitrine, sur le devant et sur l arrière pour une coupe ajustée et contemporaine

XS-S-M-L-XL-2XL-3XL-4XL

White
Black
Navy
Business Blue
Deep Red



XS-4XL:**10**

715.42 SWP44

LADIES' HERITAGE POPLIN SHIRT - SWP44

125 g/m² I 100% coton, peigné

col féminin • pinces au niveau de la poitrine, sur le devant et sur l arrière pour une coupe ajustée • dernière boutonnière horizontale

XS-S-M-L-XL-2XL-3XL-4XL

White
Black
Blue Chip
Deep Red



XS-4XL:**10**

725.42 SMP42

HERITAGE SSL/MEN POPLIN SHIRT

125 g/m² I 100% coton, peigné

col italien semi-ouvert avec baleines de col non amovibles • poche poitrine appliquée • fixation pour cravate

S-M-L-XL-2XL-3XL-4XL

White
Black
Blue Chip
Deep Red



S-4XL:**10**

727.42 SMP62

SMART SSL/MEN POPLIN SHIRT

115 g/m² I 65% polyester, 35% coton, peigné

col italien semi-ouvert renforcé par des baleines non amovibles • poche poitrine appliquée • manches à ourlet

S-M-L-XL-2XL-3XL-4XL

White
Black
Navy
Business Blue
Deep Red



S-4XL:**10**

713.42 SWP24

BLACK TIE SSL/WOMEN POPLIN SHIRT

135 g/m² I 97% coton, peigné, 3% élasthanne

col féminin • pinces au niveau de la poitrine, sur le devant et sur l arrière pour une coupe ajustée et contemporaine • dernière boutonnière horizontale

XS-S-M-L-XL-2XL-3XL-4XL

White
Black
Luxurious Red
Coffee Bean



XS-4XL:**10**

Lorsque plusieurs matières sont utilisées, le mélange et le poids du tissu peuvent varier.

772.11 KK241

WOMEN'S TAILORED FIT POPLIN SHIRT SSL

105 g/m² I 65% polyester, 35% coton

Col raide incorporé (sans baleines) • Empiècement dos • Bouton de rechange

XS-S-M-L-XL-2XL-3XL

White

Black

Graphite



XS-3XL:**24**

770.11 KK141

TAILORED FIT POPLIN SHIRT SSL

105 g/m² I 65% polyester, 35% coton

Empiècement dos • Ourlet arrondi • Bouton de rechange

XS-S-M-L-XL-2XL

White

Black

S-M-L-XL-2XL

Graphite

Dark Navy

Light Blue

Light Grey



XS:**6**
S-2XL:**24**

723.42 SMP22

BLACK TIE SSL/MEN POPLIN SHIRT

135 g/m² I 97% coton, peigné, 3% élasthanne

col italien semi-ouvert 2 boutons avec baleines non amovibles • pinces au dos pour une coupe ajustée contemporaine • dernière boutonnière horizontale

S-M-L-XL-2XL-3XL-4XL

White

Black

Luxurious Red

Coffee Bean



S-4XL:**10**

791.11 KK191

SLIM FIT BUSINESS SHIRT

105 g/m² I 55% coton, 45% polyester

col italien • empiècement dos • simple piqûre aux emmanchures

S-M-L-XL

White

Black

Light Blue



S-XL:**24**

+ Nouvelle(s) couleur(s)

Nouvelle(s) taille(s)

Pour plus d'informations scannez le QR code ou consultez notre webshop.

109.11 **KK770**

REGULAR FIT MANDARIN COLLAR TOP

200 g/m² I 95% coton, ringspun, 5% élasthanne

col mandarin • courtes manches • points double piqûre au bord des manches et à la taille



XS/S-3XL/4XL:**60**

XS/S-M/L-XL/2XL-3XL/4XL

White Black

157.11 **KK755**

REGULAR FIT KEYHOLE NECK TOP

200 g/m² I 95% coton, ringspun, 5% élasthanne

étroit bord côte autour du décolleté • col mandarin • petites manches

XS/S-M/L-XL/2XL-3XL/4XL

White Black



797.11 **KK727**

WOMEN'S TAILORED FIT MANDARIN COLLAR BLOUSE SSL

115 g/m² I 65% polyester, 35% coton

modèle asiatique • petit col mandarin • petites manches

XS-S-M-L-XL-2XL-3XL

White Black



XS-3XL:**24**

Lorsque plusieurs matières sont utilisées, le mélange et le poids du tissu peuvent varier.

728.11 KK728

WOMEN'S CLASSIC FIT WORKFORCE SHIRT

115 g/m² I 65% polyester, 35% coton

col classique • empiècement dos • livrée avec poche poitrine séparée

S-M-L-XL-2XL-3XL

White

Black

Lime

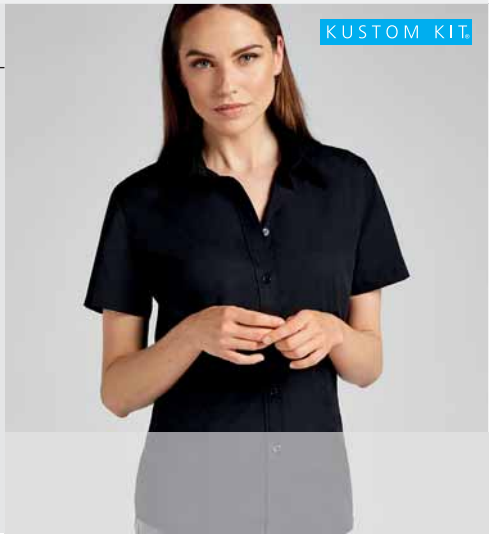

S-3XL:**24**

729.00 R-925F-0

LADIES' FITTED POPLIN SHIRT

115 g/m² I 65% polyester, 35% coton

petites manches • empiècement arrière élégant • pinces au niveau du dos et du buste devant pour une coupe féminine ajustée

XS-S-M-L-XL-2XL-3XL-4XL

White

Black

Corporate Blue

Convoy Grey

French Navy

Classic Red



XS-4XL:**12**

730.00 R-925M-0

TAILORED POPLIN SHIRT

115 g/m² I 65% polyester, 35% coton

coupe cintrée contemporaine avec col italien mi ouvert aux pointes renforcées • empiècement dos élégant • double revers aux manches

S-M-L-XL-2XL-3XL-4XL

White

Corporate Blue

Convoy Grey

French Navy

Classic Red

Black



S-4XL:**12**

757.11 KK115

CLASSIC FIT NON IRON SHIRT SSL

125 g/m² I 100% coton

col raide • poche de poitrine • coutures latérales rabattues

S -M-L-XL-2XL

White

Light Blue



S -2XL:**24**

700.11 KK100

CLASSIC FIT WORKFORCE SHIRT

115 g/m² I 65% polyester, 35% coton

col avec boutons • livrée avec une poche poitrine séparée • base légèrement arrondie

S-M-L-XL-2XL

White

Black

Lime



S-2XL:**24**

+ Nouvelle(s) couleur(s)

Nouvelle(s) taille(s)

Pour plus d'informations scannez le QR code ou consultez notre webshop.

797.00 R-947F-0

FITTED SHORT SLEEVE BLOUSE

140 g/m² I 97% coton, 3% élasthanne

col classique à bouton unique • petites manches • pinces à l'avant et au dos pour une coupe ajustée

XS-S-M-L-XL-2XL

White
Black
Port
Chocolate



XS-2XL:**12**

747.00 R-937F-0

LADIES' COTTON POPLIN SHIRT

125 g/m² I 100% coton

col classique • poche poitrine en forme de V • coupe classique

XS (34)-S (36)-M (38)-L (40)-XL (42)-2XL (44)-3XL (46)-4XL (48)

White
Black



XS (34)-4XL (48):**12**

737.00 R-937M-0

COTTON POPLIN SHIRT

125 g/m² I 100% coton

col classique renforcé par des baleines • empiècement aux épaules avec 2 plis creux • poche poitrine

S-M-L-XL-2XL-3XL-4XL

White
Black
Aztec Blue



S-4XL:**12**

793.00 R-935F-0

LADIES' POPLIN SHIRT

110 g/m² I 65% polyester, 35% coton

col classique à bouton unique • poche poitrine • coupe classique

XS (34)-S (36)-M (38)-L (40)-XL (42)-2XL (44)-3XL (46)-4XL (48)

White
Black
Convoy Grey
French Navy
Corporate Blue
Bright Royal
Classic Red



XS (34)-4XL (48):**12**

792.00 R-935M-0

POPLIN SHIRT

110 g/m² I 65% polyester, 35% coton

col italien • empiècement épaule avec 2 plis inversés • poche poitrine

S-M-L-XL-2XL-3XL-4XL

White
Black
Convoy Grey
French Navy
Corporate Blue
Bright Royal
Classic Red



S-4XL:**12**

Lorsque plusieurs matières sont utilisées, le mélange et le poids du tissu peuvent varier.

792.01 | **65-116-0**

POPLIN SHIRT SHORT SLEEVE

120 g/m² I 55% coton, 45% polyester

entretien aisé • chemise popeline • col classique renforcé

S (37”-38”)-M (39”-40”)-L (41”-42”)-XL (43”-44”)-2XL (45”-46”)-3XL (47”-48”)

White
Black
Navy
Mid Blue
Red



S (37”-48”):**12**

793.01 | **65-014-0**

LADIES POPLIN SHIRT

120 g/m² I 55% coton, 45% polyester

chemisier en popeline, entretien aisé • pinces à l’avant et au dos pour cintrer • col classique

XS-S-M-L-XL-2XL-3XL

White
Black
Navy
Mid Blue
Red



XS-3XL:**12**

707.20 | **080614**

SEIDENSTICKER SLIM FIT 1/2 KENT WOMEN

125 g/m² I 100% coton

col kent • sans repassage • coupe cintrée

34-36-38-40-42-44-46

White
Black
Anthracite
Mid Blue



34-46:**8**

759.20 | **021001/241601**

SEIDENSTICKER SHAPED FIT 1/2 BUSINESS KENT

125 g/m² I 100% coton

col kent • sans repassage • coupe cintrée

37-38-39-40-41-42-43-44-45-46

White
Black
Anthracite
Mid Blue



37-46:**8**

+ Nouvelle(s) couleur(s)

Nouvelle(s) taille(s)

Pour plus d’informations scannez le QR code ou consultez notre webshop.

778.11 KK105

CLASSIC FIT PREMIUM OXFORD SHIRT

125 g/m² I 85% coton, 15% polyester

pointes de col boutonnées • empiècement épaules • base arrondie



XS:6
S-2XL:24

XS-S-M-L-XL-2XL

White · Black · Charcoal · Midnight Navy · Royal · Light Blue · Red · Bottle Green · Silver Grey

732.11 KK351

CLASSIC FIT WORKWEAR OXFORD SHIRT

135 g/m² I 70% coton, 30% polyester

chemise à manches longues avec boutons au col • empiècement dos avec 2 plis inversés • poignets arrondis

XS-S-M-L-XL-2XL

Black · French Navy · Light Blue



XS:**6**
S-2XL:**24**

761.11 KK361

WOMEN'S TAILORED FIT WORKWEAR OXFORD SHIRT

135 g/m² I 70% coton, 30% polyester

chemisier à manches longues • col classique à bouton • empiècement dos

XS-S-M-L-XL-2XL-3XL

White · Black · French Navy · Light Blue



XS-3XL:**24**

Lorsque plusieurs matières sont utilisées, le mélange et le poids du tissu peuvent varier.

707.11 KK189

TAILORED FIT PREMIUM CONTRAST OXFORD SHIRT

125 g/m² I 85% coton, 15% polyester

col raide montant • intérieur col contrasté • intérieur poignets contrasté

S-M-L-XL-2XL

Light Blue/Navy

Silver Grey/Charcoal

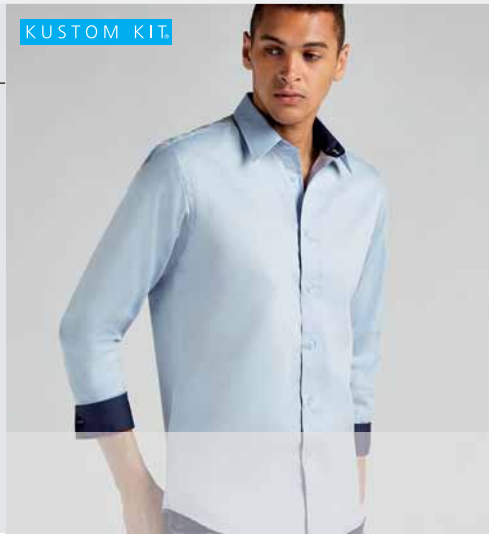

S-2XL:**24**

741.11 KK118

CLASSIC FIT PREMIUM CUTAWAY OXFORD SHIRT

125 g/m² I 85% coton, 15% polyester

chemise Oxford facile à repasser • col moderne court et renforcé • empiècement dos avec 2 plis inversés

M-L-XL-2XL

White

Light Blue

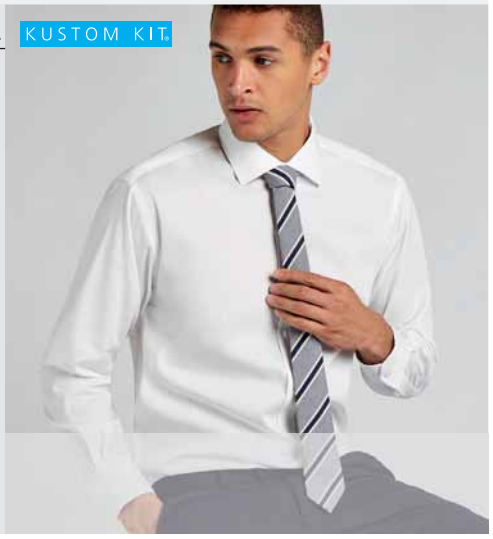

M-2XL:**24**

790.11 KK190

TAILORED FIT PREMIUM CONTRAST OXFORD SHIRT

125 g/m² I 85% coton, 15% polyester

col à boutons • cintré • intérieur col, poignets et patte de boutonnage de couleur contrastée

S-M-L-XL-2XL

White/Navy

Black/Silver

White/Mid Blue



S-2XL:**24**

702.11 KK702

WOMEN'S TAILORED FIT PREMIUM OXFORD SHIRT

125 g/m² I 85% coton, 15% polyester

col classique • modèle cintré • poignets réglables

S-M-L-XL-2XL-3XL-4XL-5XL-6XL

White

Black

Light Blue



S-3XL:**24**
4XL-6XL:**12**

720.11 KK188

TAILORED FIT PREMIUM OXFORD SHIRT

125 g/m² I 85% coton, 15% polyester

col raide • col droit avec boutons • couture simple aux emmanchures

XS-S-M-L-XL-2XL

White

Light Blue



XS:**6**
S-2XL:**24**

+ Nouvelle(s) couleur(s)

Nouvelle(s) taille(s)

Pour plus d'informations scannez le QR code ou consultez notre webshop.

710.00 **R-922M-0**

OXFORD SHIRT LS

135 g/m² I 70% coton, 30% polyester

longues manches • col italien mi ouvert aux pointes renforcées • empiècement dos

S-M-L-XL-2XL-3XL-4XL

White
Black
Oxford Blue
Bright Navy
Bright Royal



S-4XL:**12**

021.00 **R-928M-0**

MEN'S LS TAILORED BUTTON-DOWN OXFORD SHIRT

135 g/m² I 70% polyester, 30% coton

pinces à l'arrière • poche poitrine gauche • ourlet incurvé

S-M-L-XL-2XL-3XL-4XL

White
Black
Oxford Blue



S-4XL:**12**

732.00 **R-932M-0**

CHEMISE OXFORD LS

135 g/m² I 70% coton, 30% polyester

manches longues • pointes de col boutonnées • empiècement dos avec 2 plis au niveau des épaules

S-M-L-XL-2XL-3XL-4XL-5XL-6XL

White
Black
Bright Navy
Bright Royal
Oxford Blue
Silver



S-6XL:**12**

702.00 **R-932F-0**

LADIES' CLASSIC OXFORD SHIRT LS

135 g/m² I 70% coton, 30% polyester

longues manches • pinces poitrine et au dos pour cintrer • base mi-arrondie

XS (34)-S (36)-M (38)-L (40)-XL (42)-2XL (44)-3XL (46)-4XL (48)-5XL (50)-6XL (52)

White
Black
Bright Navy
Bright Royal
Oxford Blue
Silver



XS (34)-6XL (52):**12**

Lorsque plusieurs matières sont utilisées, le mélange et le poids du tissu peuvent varier.

702.01 | 65-002-0

LADIES OXFORD SHIRT LS

135 g/m² I 70% coton, 30% polyester

entretien aisé • chemisier oxford à longues manches • col classique

XS-S-M-L-XL-2XL-3XL

White
Black
Oxford Grey
Navy
Oxford Blue



XS-3XL:**12**

778.01 | 65-114-0

OXFORD SHIRT LONG SLEEVE

135 g/m² I 70% coton, 30% polyester

entretien aisé • chemise à manche longue Oxford • empiècement dos avec 2 plis inversés

S-M-L-XL-2XL-3XL

White
Black
Oxford Grey
Navy
Oxford Blue



S-3XL:**12**

710.42 | SW003

OXFORD LSL/WOMEN SHIRT

135 g/m² I 70% coton, peigné, 30% polyester

col féminin • pinces au niveau de la poitrine, sur le devant et sur l arrière pour une coupe ajustée • poignets ajustables 2 boutons avec boutonnières supplémentaires pour les boutons de manchette

XS-S-M-L-XL-2XL-3XL-4XL-5XL-6XL

White
Black
Silver Moon
Blue Chip
Oxford Blue



5XL-4XL:**10**

720.42 | SM001

OXFORD LSL/MEN SHIRT

135 g/m² I 70% coton, peigné, 30% polyester

col boutonné • fixation pour cravate • poche poitrine sur le coeur appliquée

S-M-L-XL-2XL-3XL-4XL-5XL-6XL

White
Black
Silver Moon
Blue Chip
Oxford Blue



5XL-4XL:**10**

+ Nouvelle(s) couleur(s)

Nouvelle(s) taille(s)

Pour plus d'informations scannez le QR code ou consultez notre webshop.

703.54 4000

PERFECT OXFORD SHIRT

166 g/m² | 100% coton

empièçement au dos avec pli creux • boucle de suspension intérieure • ourlet incurvé



S-4XL:**10**

S-M-L-XL-2XL-3XL-4XL

White Black Navy Light Blue

704.54 4001

LADIES PERFECT OXFORD SHIRT

166 g/m² | 100% coton

vêtement teint et lavé • empièçement au dos avec pli creux • boucle de suspension intérieure



XS-3XL:**10**

XS-S-M-L-XL-2XL-3XL

White Black Navy Light Blue

Lorsque plusieurs matières sont utilisées, le mélange et le poids du tissu peuvent varier.

732.20 660992

SEIDENSTICKER SLIM FIT 1/1 BUSINESS BUTTON DOWN

220 g/m² I 100% Coton

Col boutonné avec matelassage fin • Poignets ajustables • Coupe slim

36-37-38-39-40-41-42-43-44-45

Oxford Light Blue



36-45:**8**

731.11 KK350

CLASSIC FIT WORKWEAR OXFORD SHIRT SSL

135 g/m² I 70% coton, 30% polyester

chemise manche courte avec boutons au col • empiècement dos avec 2 plis inversés • poche poitrine appliquée

XS-S-M-L-XL-2XL

White

Light Blue

S-M-L-XL-2XL

Black

French Navy

Italian Blue



XS:**6**
S-2XL:**24**

784.11 KK109

CLASSIC FIT PREMIUM OXFORD SHIRT SSL

125 g/m² I 85% coton, 15% polyester

pointes de col boutonnées • poche poitrine • plis au dos



XS-S-M-L-XL-2XL

White | Black | Charcoal | Midnight Navy | Royal | Light Blue | Red | Bottle Green | Silver Grey

XS:**6**
S-2XL:**24**

+ Nouvelle(s) couleur(s)

Nouvelle(s) taille(s)

Pour plus d'informations scannez le QR code ou consultez notre webshop.

711.42 SW004

OXFORD SSL/WOMEN SHIRT

135 g/m² I 70% coton, peigné, 30% polyester

col féminin • pinces au niveau de la poitrine, sur le devant et sur l arrière pour une coupe ajustée • dernière boutonnière horizontale

XS-S-M-L-XL-2XL-3XL-4XL-5XL-6XL

White
Black
Silver Moon
Blue Chip
Oxford Blue



5XL-4XL:**10**

721.42 SM002

OXFORD SSL/MEN SHIRT

135 g/m² I 70% coton, peigné, 30% polyester

col boutonné • fixation pour cravate • poche poitrine sur le coeur appliquée

S-M-L-XL-2XL-3XL-4XL-5XL-6XL

White
Black
Silver Moon
Blue Chip
Oxford Blue



TOP SELLER

5XL-4XL:**10**

701.01 65-000-0

LADIES OXFORD SHIRT

135 g/m² I 70% coton, 30% polyester

entretien aisé • chemisier Oxford, col classique • pinces à l'avant et à l'arrière pour cintrer

XS-S-M-L-XL-2XL-3XL

White
Black
Oxford Grey
Navy
Oxford Blue



XS-3XL:**12**

784.01 65-112-0

OXFORD SHIRT SHORT SLEEVE

135 g/m² I 70% coton, 30% polyester

entretien aisé • empiècement dos avec 2 plis inversés • poche poitrine appliquée

S-M-L-XL-2XL-3XL

White
Black
Oxford Grey
Navy
Oxford Blue



S-3XL:**12**

701.11 KK701

WOMEN'S TAILORED FIT PREMIUM OXFORD SHIRT SSL

125 g/m² I 85% coton, 15% polyester

col avec bouton • empiècement dos • modèle cintré

S-M-L-XL-2XL-3XL-4XL-5XL-6XL

White
Black
Light Blue
Red

S-M-L-XL-2XL-3XL

Charcoal
Midnight Navy
Royal
Silver Grey



S-3XL:**24**
4XL-6XL:**12**

Lorsque plusieurs matières sont utilisées, le mélange et le poids du tissu peuvent varier.

721.11 KK187

TAILORED FIT PREMIUM OXFORD SHIRT SSL

125 g/m² I 85% coton, 15% polyester

col raide • col droit avec boutons • couture simple aux emmanchures

XS-S-M-L-XL-2XL

White

Light Blue

S-M-L-XL-2XL

Black

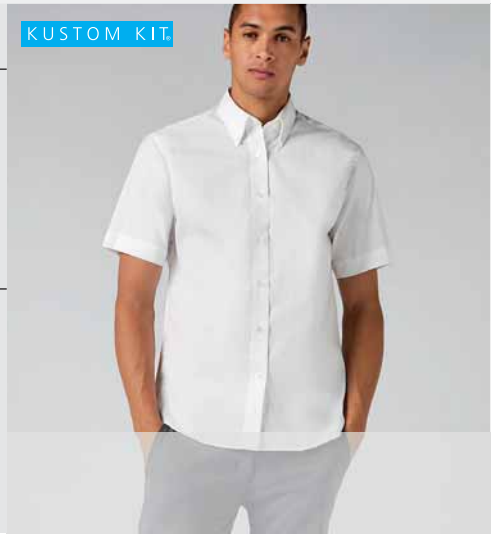

XS:**6**
S-2XL:**24**

701.00 R-933F-0

CHEMISIER OXFORD LADIES

135 g/m² I 70% coton, 30% polyester

pinces devant et au dos pour cintrer • base mi-arrondie • facile à entretenir

XS (34)-S (36)-M (38)-L (40)-XL (42)-2XL (44)-3XL (46)-4XL (48)-5XL (50)-6XL (52)

White

Black

Bright Navy

Bright Royal

Oxford Blue

Silver



XS (34)-6XL (52):**12**

760.11 KK360

WOMEN'S TAILORED FIT WORKWEAR OXFORD SHIRT SSL

135 g/m² I 70% coton, 30% polyester

chemisier à manche courte • col classique avec bouton • empiècement dos

XS-S-M-L-XL-2XL-3XL

White

Black

French Navy

Italian Blue

Light Blue



XS-3XL:**24**

731.00 R-933M-0

OXFORD SHIRT

135 g/m² I 70% coton, 30% polyester

pointes de col boutonnées • empiècement épaules avec pli creux au dos • poche poitrine en forme de V

S-M-L-XL-2XL-3XL-4XL-5XL-6XL

White

Black

Bright Navy

Bright Royal

Oxford Blue

Silver

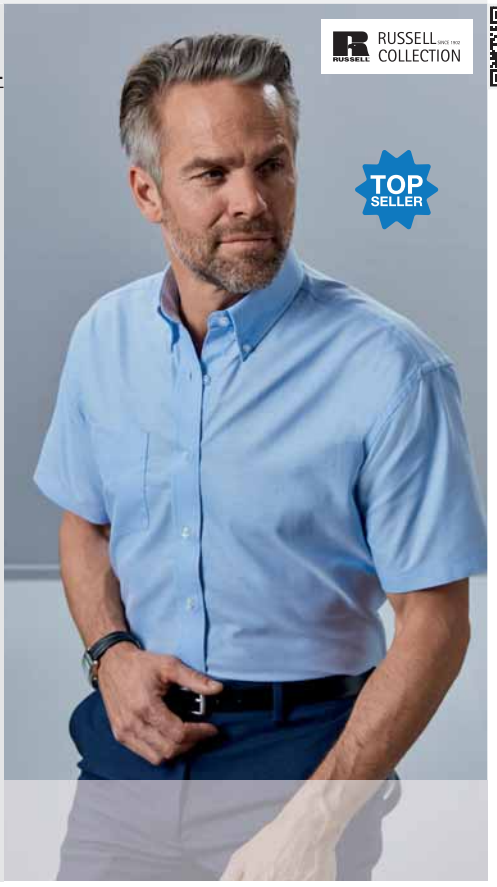

S-6XL:**12**

711.00 R-923M-0

OXFORD SHIRT

135 g/m² I 70% coton, 30% polyester

col italien semi-ouvert aux pointes renforcées • double revers aux manches • coupe ajustée

S-M-L-XL-2XL-3XL-4XL

White

Black

Bright Navy

Bright Royal

Oxford Blue



S-4XL:**12**

+ Nouvelle(s) couleur(s)

Nouvelle(s) taille(s)

Pour plus d'informations scannez le QR code ou consultez notre webshop.

718.42 **SWT83**

SHARP LSL/WOMEN TWILL SHIRT

130 g/m² I 100% coton, peigné

col féminin • pinces au niveau de la poitrine, sur le devant et sur l arrière pour une coupe ajustée et contemporaine • dernière boutonnière horizontale



XS-S-M-L-XL-2XL-3XL-4XL

White Black Dark Grey Navy Deep Red

XS-4XL:**10**

728.42 **SMT81**

SHARP LSL/MEN TWILL SHIRT

130 g/m² I 100% coton, peigné

col mi-ouvert contemporain renforcé avec baleines non amovibles • Poche poitrine appliquée • fixation pour cravate



S-M-L-XL-2XL-3XL-4XL

White Black Dark Grey Navy Deep Red

S-4XL:**10**

Lorsque plusieurs matières sont utilisées, le mélange et le poids du tissu peuvent varier.

706.00 R-956F-0

LADIES' LONG SLEEVE ULTIMATE NON-IRON SHIRT

120 g/m² I 100% coton

à la pointe de la technologie sans repassage • longues manches • long col élégant et confortable

XS (34)-S (36)-M (38)-L (40)-XL (42)-2XL (44)-3XL (46)-4XL (48)

White

Black

Bright Sky



XS (34)-4XL (48):**12**

756.00 R-956M-0

MEN´S LONG SLEEVE ULTIMATE NON-IRON SHIRT

120 g/m² I 100% coton

technologie sans repassage • longues manches • col italien semi-ouvert à pointes boutonnées

S-M-L-XL-2XL-3XL-4XL

White

Black

Bright Sky



S-4XL:**12**

758.00 R-958M-0

TAILORED ULTIMATE NON-IRON SHIRT LS

120 g/m² I 100% coton

technologie sans repassage • manches longues • col italien renforcé semi-ouvert

S-M-L-XL-2XL-3XL-4XL

White

Black

Bright Sky



S-4XL:**12**

025.00 R-972M-0

MEN'S LS TAILORED COOLMAX® SHIRT

110 g/m² I 70% coton, 30% polyester

micro-sergé durable • respirant et régulation de l'humidité • empiècement dans le dos avec plis latéraux

S-M-L-XL-2XL-3XL-4XL

White

Light Blue



S-4XL:**12**

024.00 R-972F-0

LADIES' LS TAILORED COOLMAX® SHIRT

110 g/m² I 70% coton, 30% polyester

micro-sergé durable • respirant et régulation de l'humidité • pinces sur l'ourlet avant et le dos

XS-S-M-L-XL-2XL-3XL-4XL

White

Light Blue



XS-4XL:**12**

+ Nouvelle(s) couleur(s)

Nouvelle(s) taille(s)

Pour plus d'informations scannez le QR code ou consultez notre webshop.

776.00 R-916M-0

LONG SLEEVE CLASSIC TWILL SHIRT

130 g/m² | 100% coton

longues manches • col avec pointes boutonnées • col de propreté en mailles chevrons ton sur ton

S-M-L-XL-2XL-3XL-4XL

White
Black
Zinc
French Navy



S-4XL:**12**

779.00 R-916F-0

LADIES' LONG SLEEVE CLASSIC TWILL SHIRT

130 g/m² | 100% coton

longues manches • col confortable • bande de propreté en mailles chevrons ton sur ton

XS (34)-S (36)-M (38)-L (40)-XL (42)-2XL (44)

White
Black
Zinc
French Navy
Khaki



XS (34)-2XL (44):**12**

718.00 R-918M-0

MEN'S ROLL SLEEVE SHIRT LONG SLEEVE

130 g/m² | 100% coton

manches longues • col traditionnel • bande de propreté en mailles chevrons ton sur ton

S-M-L-XL-2XL-3XL-4XL

White
Black
Zinc
French Navy
Khaki



S-4XL:**12**

748.00 R-918F-0

LADIES' ROLL SLEEVE SHIRT 3/4 SLEEVE

130 g/m² | 100% coton

col traditionnel • col de propreté en mailles chevrons ton sur ton • poches poitrine plaquées boutonnées

XS (34)-S (36)-M (38)-L (40)-XL (42)-2XL (44)

White
Black
Zinc
French Navy
Khaki



XS (34)-2XL (44):**12**

705.54 4002

CASUAL TWILL SHIRT

166 g/m² | 100% coton

vêtement blanchi • empiècement au dos avec pli creux • boucle de suspension intérieure

S-M-L-XL-2XL-3XL-4XL

Indigo

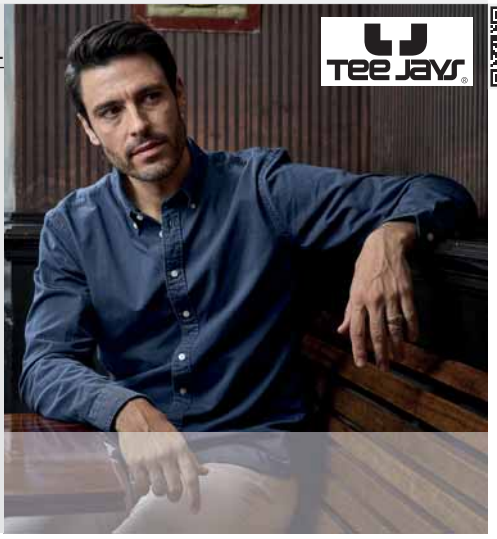

S-4XL:**10**

Lorsque plusieurs matières sont utilisées, le mélange et le poids du tissu peuvent varier.

700.54 | **4020**

LUXURY SHIRT COMFORT FIT

133 g/m² I 100% coton

empièrement arrière et pinces au dos • poignets deux boutons • facile à repasser

S-M-L-XL-2XL-3XL-4XL

White

White/Blue

Black

Light Blue

Light Blue/ Blue



S-4XL:**10**

797.42 | **SWD86**

DNM VISION/WOMEN DENIM SHIRT LS

100% coton

prélavé • col féminin avec rabat supplémentaire sur le 1er bouton • arrière du col avec renfort en jean renversé pour un look vintage

XS-S-M-L-XL-2XL

Deep Blue Denim



XS-2XL:**20**

799.42 | **SMD85**

DNM VISION/MEN DENIM SHIRT LS

100% coton

prélavé • col italien • surpiqûres décoratives ton sur ton sur l arrière du col

S-M-L-XL-2XL

Deep Blue Denim



S-2XL:**20**

701.54 | **4021**

LUXURY SHIRT SLIM FIT

133 g/m² I 100% coton

empièrement arrière et pinces au dos • poignets deux boutons • facile à repasser

RECOMMENDED



S-M-L-XL-2XL

White

White/Blue

Black

Light Blue

Light Blue/ Blue

S-2XL:**10**

Nouvelle(s) couleur(s)

Nouvelle(s) taille(s)

Pour plus d'informations scannez le QR code ou consultez notre webshop.

729.42 **SMT82**

SHARP SSL/MEN TWILL SHIRT

130 g/m² I 100% coton, peigné

col contemporain renforcé avec baleines non amovibles • poche poitrine appliquée • fixation pour cravate

RECOMMENDED



S-4XL:**10**

S-M-L-XL-2XL-3XL-4XL

White Black Dark Grey Navy Deep Red

719.42 **SWT84**

SHARP SSL/WOMEN TWILL SHIRT

130 g/m² I 100% coton, peigné

col féminin • manches à ourlet • pinces au niveau de la poitrine, sur le devant et le dos pour une coupe ajustée et contemporaine

RECOMMENDED



XS-4XL:**10**

XS-S-M-L-XL-2XL-3XL-4XL

White Black Dark Grey Navy Deep Red

Lorsque plusieurs matières sont utilisées, le mélange et le poids du tissu peuvent varier.

777.00 **R-917M-0**

MEN´S SHORT SLEEVE CLASSIC TWILL SHIRT

130 g/m² I 100% coton

col à pointes boutonnées • col de propreté en mailles chevrons ton sur ton • empiècement dos avec bouton central décoratif

S-M-L-XL-2XL-3XL-4XL

White
Black
Zinc
French Navy
Khaki

S-4XL:**12**



719.00 **R-919M-0**

MEN'S ROLL SLEEVE SHIRT

130 g/m² I 100% coton

col traditionnel semi-ouvert • bande de propreté en mailles chevrons • empiècement dos

S-M-L-XL-2XL-3XL-4XL

White
Black
Zinc
French Navy
Khaki



S-4XL:**12**

767.00 **R-917F-0**

LADIES' SHORT SLEEVE CLASSIC TWILL SHIRT

130 g/m² I 100% coton

col confortable • col de propreté en mailles chevrons ton sur ton • patte de renfort sur l'empiècement de dos et la couture latérale du bas

XS (34)-S (36)-M (38)-L (40)-XL (42)-2XL (44)

White
Black
Zinc
French Navy
Khaki

XS (34)-2XL (44):**12**



749.00 **R-919F-0**

LADIES' ROLL SLEEVE SHIRT SHORT SLEEVE

130 g/m² I 100% coton

col traditionnel • col de propreté en mailles chevrons ton sur ton • poches poitrine plaquées boutonnées

XS (34)-S (36)-M (38)-L (40)-XL (42)-2XL (44)

Black
French Navy
Khaki
White
Zinc



XS (34)-2XL (44):**12**

706.54 **4003**

LADIES CASUAL TWILL SHIRT

166 g/m² I 100% coton

vêtement blanchi • empiècement au dos avec pli creux • boucle de suspension intérieure

XS-S-M-L-XL-2XL-3XL

Indigo

XS-3XL:**10**



+ Nouvelle(s) couleur(s)

3XL+ Nouvelle(s) taille(s)

Pour plus d'informations scannez le QR code ou consultez notre webshop.

027.00 R-973M-0

MEN'S TAILORED COOLMAX® SHIRT

110 g/m² I 70% coton, 30% polyester

micro-sergé durable • respirant et régulation de l'humidité • empiècement dans le dos avec plis latéraux

S-M-L-XL-2XL-3XL-4XL

White

Light Blue



S-4XL:**12**

026.00 R-973F-0

LADIES' TAILORED COOLMAX® SHIRT

110 g/m² I 70% coton, 30% polyester

micro-sergé durable • respirant et régulation de l'humidité • pinces sur l'ourlet avant et au dos

XS-S-M-L-XL-2XL-3XL-4XL

White

Light Blue



XS-4XL:**12**

759.00 R-959M-0

TAILORED ULTIMATE NON-IRON SHIRT

120 g/m² I 100% coton

technologie sans repassage • col italien renforcé semi-ouvert • empiècement dos

S-M-L-XL-2XL-3XL-4XL

White

Black

Bright Sky



S-4XL:**12**

757.00 R-957M-0

MEN´S ULTIMATE NON-IRON SHIRT

120 g/m² I 100% coton

technologie sans repassage • col italien semi-ouvert à pointes boutonnées • empiècement dos avec 2 plis

S-M-L-XL-2XL-3XL-4XL

White

Black

Bright Sky



S-4XL:**12**

707.00 R-957F-0

LADIES' SHORT SLEEVE ULTIMATE NON-IRON SHIRT

120 g/m² I 100% coton

à la pointe de la technologie sans repassage • long col élégant et confortable • ourlet à revers sur les manches

XS (34)-S (36)-M (38)-L (40)-XL (42)-2XL (44)-3XL (46)-4XL (48)

White

Black

Bright Sky



XS (34)-4XL (48):**12**

Lorsque plusieurs matières sont utilisées, le mélange et le poids du tissu peuvent varier.

722.20 080604

SEIDENSTICKER REGULAR FIT 1/1 KENT WOMEN

120 g/m² I 100% coton

col kent • sans repassage • coupe standard

50-52-54

White



34-36-38-40-42-44-46-48

White

Black

Anthracite

Mid Blue

Light Blue

Dark Blue

50-54:**8**

34-48:**8**

744.20 080604

SEIDENSTICKER REGULAR FIT 1/1 KENT WOMEN

120 g/m² I 100% coton

col kent • sans repassage • coupe standard

745.20 080605

SEIDENSTICKER REGULAR FIT 1/2 KENT WOMEN

120 g/m² I 100% coton

col kent • sans repassage • coupe standard

34-36-38-40-42-44-46-48

White

Black

Anthracite

Mid Blue

Light Blue



34-48:**8**

775.20 003001/001001

SEIDENSTICKER REGULAR FIT 1/2 BUSINESS KENT

120 g/m² I 100% coton

col kent • sans repassage • coupe standard

38-39-40-41-42-43-44-45-46-47

White

Black

Anthracite

Mid Blue

Light Blue



38-47:**8**

+ Nouvelle(s) couleur(s)

Nouvelle(s) taille(s)

Pour plus d'informations scannez le QR code ou consultez notre webshop.

786.42 **SM580**

LONDON STRETCH SHIRT LS

135 g/m² I 97% coton, peigné, 3% élasthanne

empiècement d'épaules • boutons ton sur ton • 2 boutons aux poignets avec 1 bouton de réserve

S-M-L-XL-2XL

White
Black
Navy
Deep Red



S-2XL:**20**

796.42 **SW520**

MILANO/WOMEN POPELIN SHIRT 3/4 SLEEVES

134 g/m² I 97% coton, peigné, 3% élasthanne

pinces au dos et à l'avant pour une coupe ajustée • idéal pour impression ou broderie • base légèrement arrondie

XS-S-M-L-XL-2XL

White
Black
Navy
Deep Red



XS-2XL:**20**

776.11 **KK182**

SLIM FIT STRETCH OXFORD SHIRT LS

143 g/m² I 58% coton, 39% polyester, 3% élasthanne

pinces au dos • manchettes arrondies • boutons de rechange

XS-S-M-L-XL-2XL

White
Light Blue



XS:**6**
S-2XL:**24**

777.11 **KK782**

WOMEN'S TAILORED FIT STRETCH OXFORD SHIRT LS

143 g/m² I 58% coton, 39% polyester, 3% élasthanne

pinces à l'avant et à l'arrière • manchette ajustables avec patte de boutonnage • ourlet arrondi

2XS-XS-S-M-L-XL-2XL-3XL

White
Light Blue



2XS-3XL:**6**
XS-2XL:**24**

Lorsque plusieurs matières sont utilisées, le mélange et le poids du tissu peuvent varier.

788.00 R-960M-0

MEN'S LS ULTIMATE STRETCH SHIRT

130 g/m² I 75% coton, 25% fibre élastomultiester

excellent maintien pour une tenue impeccable • gestion de l'humidité pour plus de fraîcheur et de confort • rabat court, col semi-évasé

S-M-L-XL-2XL-3XL-4XL

White

Black

Bright Navy

Bright Sky



S-4XL:**12**

768.00 R-960F-0

LADIES' LS ULTIMATE STRETCH SHIRT

130 g/m² I 75% coton, 25% fibre élastomultiester

excellent maintien pour une tenue impeccable • gestion de l'humidité pour plus de fraîcheur et de confort • col moderne, finition soignée

XS (34)-S (36)-M (38)-L (40)-XL (42)-2XL (44)-3XL (46)-4XL (48)

White

Black

Bright Navy

Bright Sky



XS (34)-4XL (48):**12**

023.00 R-966M-0

MEN'S LS TAILORED CONTRAST ULTIMATE STRETCH SHIRT

130 g/m² I 75% polyester, 25% fibre élastomultiester

évacuation de l'humidité • contrastes bicolores: poignets intérieurs avec surpiqures et coutures en zigzag au col • coupe plus longue.

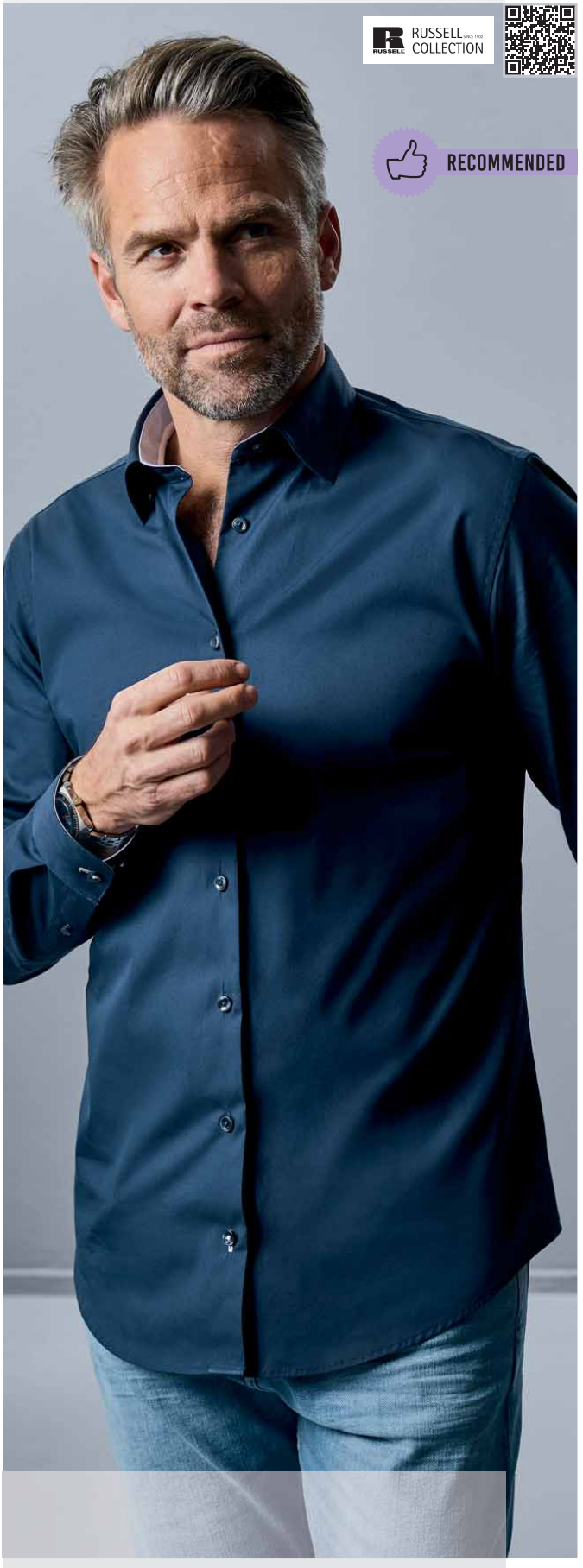

S-M-L-XL-2XL-3XL-4XL

White/Oxford Blue/Bright Navy

Black/Oxford Grey/Convoy Grey

Bright Navy/Oxford Blue/White

S-4XL:**12**

Nouvelle(s) couleur(s)

Nouvelle(s) taille(s)

Pour plus d'informations scannez le QR code ou consultez notre webshop.

709.54 | 4024

STRETCH LUXURY SHIRT

96% coton, 4% élasthanne

Bouton sous le col • Col et poignets incorporés • Coupe ajustée

S-M-L-XL-2XL-3XL

White
Black
Light Blue



S-3XL:**10**

702.54 | 4025

LADIES STRETCH LUXURY SHIRT

113 g/m² I 96% coton, 4% élasthanne

boutons nacrés élégants • empiècement dorsal avec plis des deux côtés • facile à repasser

XS-S-M-L-XL-2XL-3XL

White
Black
Light Blue



XS-3XL:**10**

786.00 | R-946M-0

FITTED LONG SLEEVE STRETCH SHIRT

140 g/m² I 97% coton, 3% élasthanne

tissu doux légèrement stretch • col italien semi-ouvert avec bouton unique • empiècement dos

S-M-L-XL-2XL-3XL-4XL

White
Black
Port
Chocolate



S-4XL:**12**

787.00 | R-947M-0

TFITTED SHORT SLEEVE STRETCH SHIRT

140 g/m² I 97% coton, 3% élasthanne

tissu doux légèrement stretch • col italien semi-ouvert avec bouton unique • empiècement dos

S-M-L-XL-2XL-3XL-4XL

White
Black
Port
Chocolate



S-4XL:**12**

Lorsque plusieurs matières sont utilisées, le mélange et le poids du tissu peuvent varier.

022.00 R-964M-0

TAILORED CONTRAST HERRINGBONE SHIRT LS

130 g/m² I 84% coton, 16% polyester

bande contrastante autour de la patte de boutonnage inférieure • pinces à l'arrière • ourlet incurvé

S-M-L-XL-2XL-3XL-4XL

White/Silver/Convoy Grey

Light Blue/Mid Blue/Bright Navy



S-4XL:**12**

783.00 R-963M-0

MEN'S HERRINGBONE SHIRT

130 g/m² I 84% coton, 16% polyester

tissu classique pour la vente au détail • rabat court, col semi-évasé • coupe cintrée

S-M-L-XL-2XL-3XL-4XL

White

Light Blue



S-4XL:**12**

763.00 R-963F-0

LADIES' HERRINGBONE SHIRT

130 g/m² I 84% coton, 16% polyester

tissu classique pour la vente au détail • col moderne, finition soignée • pinces poitrine et ourlet devant et derrière



XS (34)-4XL (48):**12**

781.00 R-961M-0

MEN'S ULTIMATE STRETCH SHIRT

130 g/m² I 75% coton, 25% fibre élastomultiester

excellent maintien pour une tenue impeccable • gestion de l'humidité pour plus de fraîcheur et de confort • rabat court, col semi-évasé

S-M-L-XL-2XL-3XL-4XL

White

Black

Bright Navy

Bright Sky



S-4XL:**12**

761.00 R-961F-0

LADIES' ULTIMATE STRETCH SHIRT

130 g/m² I 75% coton, 25% fibre élastomultiester

excellent maintien pour une tenue impeccable • gestion de l'humidité pour plus de fraîcheur et de confort • col moderne, finition soignée

XS (34)-S (36)-M (38)-L (40)-XL (42)-2XL (44)-3XL (46)-4XL (48)

White

Black

Bright Navy

Bright Sky



XS (34)-4XL (48):**12**

+ Nouvelle(s) couleur(s)

3XL+ Nouvelle(s) taille(s)

Pour plus d'informations scannez le QR code ou consultez notre webshop.

769.00 R-962F-0

LADIES' LS HERRINGBONE SHIRT

130 g/m² I 84% coton, 16% polyester

tissu classique pour la vente au détail • col moderne, finition soignée • manchettes chics et étroites au poignet plus long



XS (34)-4XL (48):**12**

XS (34)-S (36)-M (38)-L (40)-XL (42)-2XL (44)-3XL (46)-4XL (48)

White Light Blue

789.00 R-962M-0

MEN'S LS HERRINGBONE SHIRT

130 g/m² I 84% coton, 16% polyester

tissu classique pour la vente au détail • rabat court, col semi-évasé • coupe cintrée



S-4XL:**12**

S-M-L-XL-2XL-3XL-4XL

White Light Blue

Lorsque plusieurs matières sont utilisées, le mélange et le poids du tissu peuvent varier.

201.05 **ST9080**

KNIT LONG SLEEVE

210 g/m² I 58% polyester, 37% viscose, 5% élasthanne

extérieur gratté • bande de propreté • coutures latérales

S-M-L-XL-2XL

Light Grey Melange

Dark Grey Melange

Marina Blue Melange



S-2XL:**24**

202.05 **ST9180**

KNIT LONG SLEEVE WOMEN

210 g/m² I 58% polyester, 37% viscose, 5% élasthanne

extérieur gratté • bande de propreté • coutures latérales

S-M-L-XL

Light Grey Melange

Dark Grey Melange

Marina Blue Melange



S-XL:**24**

210.11 **KK253**

REGULAR FIT ARUNDEL CREW NECK SWEATER

50% Coton, 50% Polyacrilique

Détail tendance au col, au bout des manches et aux emmanchures • Col Ras du cou à bord-côte 1x1 • Manchette à bord-côté 1x1

XS-S-M-L-XL-2XL-3XL

Black

Graphite

Navy



XS-3XL:**25**

219.11 **KK353**

WOMEN'S CLASSIC FIT ARUNDEL SWEATER

50% coton, 50% acrylique

tricot jauge 12 • bord côte 1x1 rib aux poignets et à la taille • étiquette Kustom Kit tissée dans le dos

2XS-XS-S-M-L-XL-2XL-3XL

Black

Navy



2XS-3XL:**25**

Nouvelle(s) couleur(s)

Nouvelle(s) taille(s)

Pour plus d'informations scannez le QR code ou consultez notre webshop.

762.11 KK352

CLASSIC FIT ARUNDEL V NECK SWEATER

50% coton, 50% acrylique

tricot jauge 12 • bord côte1x1 aux poignets et à la taille • étiquette Kustom Kit tissée dans le cou



2XS-XS-S-M-L-XL-2XL-3XL

Black Graphite Navy

2XS-3XL:**25**

KUSTOM KIT®

774.11 KK354

WOMEN'S CLASSIC FIT ARUNDEL V NECK CARDIGAN

50% coton, 50% polyester

jauge de 12 • bord côte sur le contour et les poignets • coutures renforcées au niveau des épaules



2XS-XS-S-M-L-XL-2XL-3XL

Black Navy

2XS-3XL:**25**

Lorsque plusieurs matières sont utilisées, le mélange et le poids du tissu peuvent varier.

798.00 **R-715M-0**

MEN'S V-NECK KNITTED CARDIGAN

275 g/m² I 50% coton, 50% polyacrylique

Séchage rapide • Tricot doux • Convient pour la broderie

2XS-XS-S-M-L-XL-2XL-3XL-4XL

Black
Charcoal Marl
French Navy
Denim Marl
Cranberry Marl

2XS-4XL:**12**



785.00 **R-717M-0**

MEN'S CREW NECK KNITTED PULLOVER

275 g/m² I 50% coton, 50% polyacrylique

Séchage rapide • Bords côte aux poignets et à l'ourlet avec élasthanne • Idéal pour la broderie

2XS-XS-S-M-L-XL-2XL-3XL-4XL

Black
Charcoal Marl
French Navy
Denim Marl
Cranberry Marl

2XS-4XL:**12**

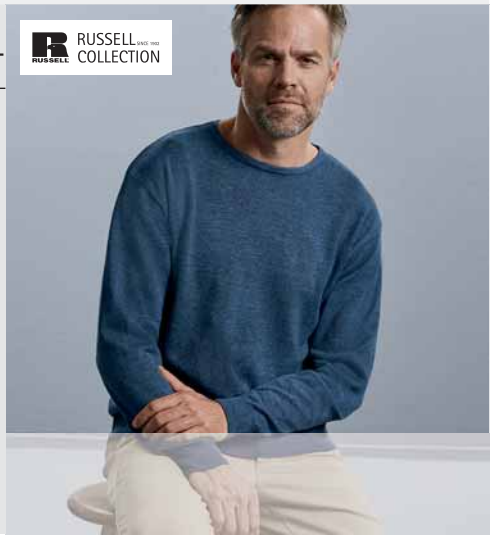

782.00 **R-717F-0**

LADIES' CREW NECK KNITTED PULLOVER

275 g/m² I 50% coton, 50% polyacrylique

Séchage rapide • Bords côte aux poignets et à l'ourlet avec élasthanne • Idéal pour la broderie

2XS-XS-S-M-L-XL-2XL-3XL-4XL

Black
Charcoal Marl
French Navy
Denim Marl
Cranberry Marl

2XS-4XL:**12**



775.11 **KK355**

WOMEN'S CLASSIC FIT ARUNDEL CREW NECK CARDIGAN

50% coton, 50% polyester

jauge de 12 • bord côte sur le contour, les poignets et la taille • coutures renforcées au niveau des épaules

2XS-XS-S-M-L-XL-2XL-3XL

Black
Navy

2XS-3XL:**25**



774.00 **R-715F-0**

LADIES' V-NECK KNITTED CARDIGAN

275 g/m² I 50% coton, 50% acrylique

entretien aisé, CottonBlend™ • maille lisse • bord côte à l'encolure V

2XS-XS-S-M-L-XL-2XL-3XL-4XL

Black
Charcoal Marl
French Navy

2XS-4XL:**12**



+ Nouvelle(s) couleur(s)

Nouvelle(s) taille(s)

Pour plus d'informations scannez le QR code ou consultez notre webshop.

762.00 **R-710M-0**

MEN'S V-NECK KNITTED PULLOVER

275 g/m² I 50% coton, 50% acrylique

facile d entretien en CottonBlend™ • idéal pour des broderies • bord côte aux poignets et à la base avec élasthanne

2XS-XS-S-M-L-XL-2XL-3XL-4XL

Black
Charcoal Marl
French Navy
Denim Marl
Cranberry Marl



2XS-4XL:**12**

799.00 **R-719M-0**

MEN'S V-NECK SLEEVELESS KNITTED CARDIGAN

275 g/m² I 50% coton, 50% polyacrylique

Tissu CottonBlend™ facile d'entretien • Séchage rapide • Convient pour la broderie

2XS-XS-S-M-L-XL-2XL-3XL-4XL

Black
Charcoal Marl
French Navy
Denim Marl
Cranberry Marl



2XS-4XL:**12**

704.00 **R-716M-0**

ADULTS' V-NECK SLEEVELESS KNITTED PULLOVER

275 g/m² I 50% coton, 50% acrylique

facile d entretien • maille lisse • bord côte aux emmanchures et large bord côte à la base

2XS-XS-S-M-L-XL-2XL-3XL-4XL

Black
Charcoal Marl
French Navy
Denim Marl



2XS-4XL:**12**

219.00 **R-710F-0**

LADIES' V-NECK KNITTED PULLOVER

275 g/m² I 50% coton, 50% acrylique

maille lisse • coutures latérales • large bord côte aux poignets et à la base

2XS-XS-S-M-L-XL-2XL-3XL-4XL

Black
Charcoal Marl
French Navy



2XS-4XL:**12**

763.54 **6000**

MEN'S CREW NECK SWEATER

50% laine, 50% acrylique

Calibre 12 tricot • Qualité italienne fil mérinos • Coupe ajustée.

S-M-L-XL-2XL-3XL

Black
Dark Grey
Light Grey
Navy



S-3XL:**20**

Lorsque plusieurs matières sont utilisées, le mélange et le poids du tissu peuvent varier.

764.54 | **6001**

3XL+

MEN'S V-NECK SWEATER

50% laine, 50% acrylique

Calibre 12 tricot • Qualité italienne fil mérinos • Coupe ajustée



S-M-L-XL-2XL-3XL

Black | Dark Grey | Light Grey | Navy

S-3XL:**20**

TEE JAYS®

774.54 | **6005**

LADIES CARDIGAN

50% laine, 50% acrylique

Calibre 12 tricot • Qualité italienne fil mérinos • Coupe ajustée

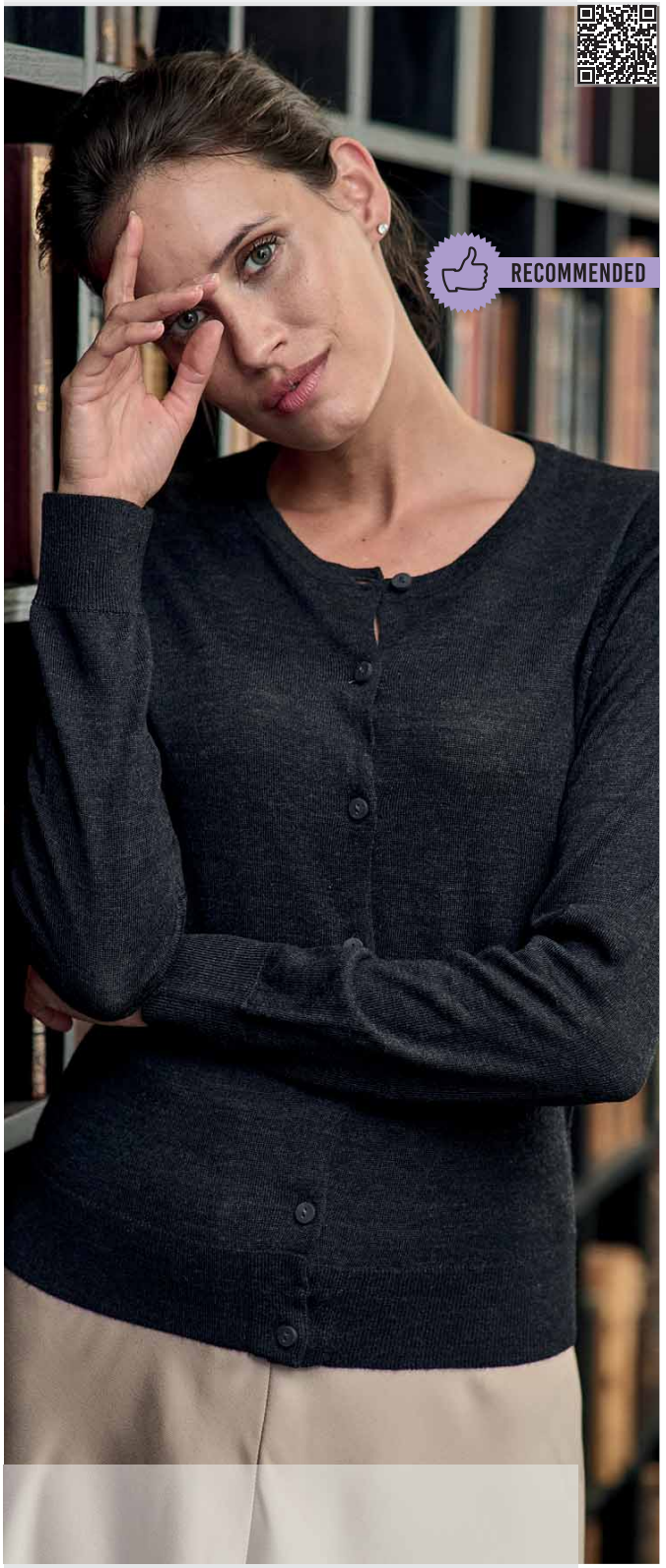

S-M-L-XL-2XL

Black | Dark Grey | Light Grey | Navy

S-2XL:**20**

+ Nouvelle(s) couleur(s)

Nouvelle(s) taille(s)

Pour plus d'informations scannez le QR code ou consultez notre webshop.

POLAIRES

Polaires recyclées	229
Bodywarmers en micropolaire	233
Sweatshirts en micropolaire zippés	234
Micropolaire fermeture pleine longueur	236
Bodywarmers en polaire	244
Sweatshirts en polaire zippés	246
Polaire fermeture pleine longueur	247

280.33 R905X

PFC FREE

RECYCLED MICROFLEECE TOP

165 g/m² I 100% polyester (micropolaire)

Poignets et ourlet élastiques doux • Coutures décoratives sur le corps • Séchage rapide et évacuation de l'humidité

S-M-L-XL-2XL-3XL

Black

Grey

Navy



S-3XL:**20**

969.33 R904X

3XL+ PFC FREE

RECYCLED FLEECE POLARTHERMIC BODYWARMER

280 g/m² I 100% polyester, recyclé (polaire)

Emmanchure et ourlet élastiques doux • Poches avant doublées en polaire • Coutures décoratives sur le corps



XS-S-M-L-XL-2XL-3XL-4XL

Black

Navy

XS-4XL:**20**

956.17 TRF636

HONESTLY MADE RECYCLED HALF ZIP FLEECE

100% polyester, recyclé

Zip complet avec protège-menton • Poche poitrine zippée et poches latérales • Fabriqué à partir d'au moins 15 bouteilles en plastique

S-M-L-XL-2XL-3XL

Black

Navy



S-3XL:**16**

+ Nouvelle(s) couleur(s)

Nouvelle(s) taille(s)

Pour plus d'informations scannez le QR code ou consultez notre webshop.

284.33 R907X

RECYCLED MICROFLEECE JACKET

165 g/m² I 100% polyester, recyclé (micropolaire)

Poignets et ourlet élastiques doux • Lavage facile, séchage rapide • Poches latérales



XS-S-M-L-XL-2XL-3XL-4XL

Black Navy

XS-4XL:**10**

283.33 R906X

HOODED RECYCLED MICROFLEECE JACKET

165 g/m² I 100% polyester, recyclé (micropolaire)

Poignets et ourlet élastiques doux • Capuche • Poches latérales



XS-S-M-L-XL-2XL-3XL

Black

XS-3XL:**15**

Lorsque plusieurs matières sont utilisées, le mélange et le poids du tissu peuvent varier.

966.33 R903X

RECYCLED FLEECE POLARTHERMIC JACKET

280 g/m² I 100% polyester, recyclé (polaire)

Ourlet et poignets élastiqués doux • Poches doublées en polaire • Coutures décoratives sur le corps



XS-4XL:**20**

XS-S-M-L-XL-2XL-3XL-4XL

Black Navy

954.17 TRF622

HONESTLY MADE RECYCLED FULL ZIP MICROFLEECE

100% polyester, recyclé

Séchage rapide • Léger • 2 poches basses zippées



S-M-L-XL-2XL-3XL

Black Navy

S-3XL:**16**

Nouvelle(s) couleur(s) Nouvelle(s) taille(s)

Pour plus d'informations scannez le QR code ou consultez notre webshop.

895.17 TRF618

HONESTLY MADE RECYCLED FULL ZIP FLEECE

280 g/m² I 100% polyester (recyclé)

Toucher légé et super doux • Col doublé polaire • Pas de logo visible



S-3XL:**16**

S-M-L-XL-2XL-3XL

Black Navy

955.17 TRF628

WOMEN'S HONESTLY MADE RECYCLED FULL ZIP FLEECE

280 g/m² I 100% polyester

Toucher doux, Séchage rapide • 1 poche poitrine zippée et 2 poches basses zippées • Fabriqué à partir d'au moins 15 bouteilles en plastique



10 (36)-20 (46):**16**

10 (36)-12 (38)-14 (40)-16 (42)-18 (44)-20 (46)

Black Navy

Lorsque plusieurs matières sont utilisées, le mélange et le poids du tissu peuvent varier.

828.17 TRA801

MICRO FLEECE BODYWARMER

100% polyester

polaire “série 210” • tissu technique léger • poches latérales profondes

S-M-L-XL-2XL

- Black
- Dark Navy
- Classic Red



S-2XL:**16**

828.05 ST5010

FLEECE VEST

220 g/m² I 100% polyester

2 côtés brossés • col montant • bande de propreté en polyester

S-M-L-XL-2XL

- Black Opal
- Grey Steel
- Blue Midnight



S-2XL:**24**

829.05 ST5110

FLEECE VEST WOMEN

220 g/m² I 100% polyester

2 côtés brossés • col montant • bande de propreté en polyester

S-M-L-XL

- Black Opal
- Blue Midnight
- Scarlet Red



S-XL:**24**

869.33 R116X

MICRO FLEECE GILET

200 g/m² I Extérieur: 100% polyester

Structure compacte • Unisexe • Convient pour la broderie et l’impression par transfert

XS-S-M-L-XL-2XL-3XL

- Black
- Charcoal
- Navy
- Royal
- Red
- Orange
- Forest



XS-3XL:**25**

+ Nouvelle(s) couleur(s)

Nouvelle(s) taille(s)

Pour plus d’informations scannez le QR code ou consultez notre webshop.

881.05 ST5020

FLEECE HALF-ZIP

170 g/m² | 100% polyester

1 côté brossé • col montant • bande de propreté en polyester

S-M-L-XL-2XL

- Black Opal
- Grey Steel
- Scarlet Red



S-2XL:**24**

821.17 TRF549

MICRO ZIP NECK FLEECE

100% polyester

tissu technique léger • manches set-in • poignets en polaire

S-M-L-XL-2XL-3XL-4XL

- Black
- Dark Navy
- Oxford Blue
- Classic Red



S-4XL:**16**

805.33 R112X

MICROFLEECE TOP

200 g/m² | 100% polyester

manches raglan • bande de propreté dans le cou • Super stretch

XS-S-M-L-XL-2XL-3XL

- Black
- Navy
- Charcoal
- Red



XS-3XL:**25**

881.00 R-881M-0

MEN'S 1/4 ZIP MICROFLEECE

190 g/m² | 100% polyester

empiècement dos • col droit avec bord jersey simple • piqûres décoratives aux épaules et aux manches

S-M-L-XL-2XL

- Black
- French Navy



S-2XL:**24**

Lorsque plusieurs matières sont utilisées, le mélange et le poids du tissu peuvent varier.

RECOMMENDED



STORMTECH®

488.18 HTZ-1

MEN'S BASE THERMAL 1/4 ZIP

240 g/m² I 95% Polyester, 5% Elasthanne

Fermeture éclair inversé • Panneaux latéraux galbant • Passepoil et fermeture éclair de couleur contrastée

S-M-L-XL-2XL

Dolphin Ocean Earth Green

S-2XL:**20**

RECOMMENDED



STORMTECH®

904.18 HTZ-1W

WOMEN'S BASE THERMAL 1/4 ZIP

240 g/m² I 95% Polyester, 5% Elasthanne

Fermeture éclair inversée • Panneaux latéraux galbant • Passepoil et fermeture éclair de couleur contrastée

S-M-L-XL

Dolphin Ocean Earth Green

S-XL:**20**

+ Nouvelle(s) couleur(s)

Nouvelle(s) taille(s)

Pour plus d'informations scannez le QR code ou consultez notre webshop.

852.00 **R-874M-0**

QUARTER ZIP OUTDOOR FLEECE

320 g/m² I 100% polyester

col officier • manches set-in • poches de côté avec fermeture à glissière



XS-2XL:**24**

XS-S-M-L-XL-2XL

Black · Convoy Grey · French Navy · Bright Royal · Classic Red · Burgundy · Bottle Green

803.42 **FUI50**

ID.501 MICRO FLEECE FULL ZIP

280 g/m² I 100% polyester

fermeture à glissière pleine longueur ton sur ton • open hem • 2 poches à l avant avec fermeture à glissière

XS-S-M-L-XL-2XL-3XL

White · Atoll · Pumpkin Orange

XS-S-M-L-XL-2XL-3XL-4XL

Black · Dark Grey · Navy · Royal · Red · Forest Green



XS-4XL:**15**

804.42 **FWI51**

ID.501/WOMEN MICRO FLEECE FULL ZIP

280 g/m² I 100% polyester

fermeture à glissière pleine longueur ton sur ton • 2 poches à l avant avec fermeture à glissière • open hem

XS-S-M-L-XL-2XL

White · Atoll

XS-S-M-L-XL-2XL-3XL

Black · Dark Grey · Navy · Royal · Red · Forest Green



XS-3XL:**15**

Lorsque plusieurs matières sont utilisées, le mélange et le poids du tissu peuvent varier.

810.52 SGFleece-F

LADIES' FULL ZIP MICROFLEECE

170 g/m² I 100% polyester

micropolaire anti-boulochage • poignets et ourlet avec passepoil élastique noir • poches latérales.



XS-3XL:**10**

XS-S-M-L-XL-2XL-3XL

Charcoal Navy Dark Black

811.52 SGFleece

MEN'S FULL ZIP MICROFLEECE

170 g/m² I 100% polyester

micropolaire anti-boulochage • poignets et ourlet avec passepoil élastique noir • poches latérales.



S-M-L-XL-2XL-3XL-4XL-5XL

Charcoal Navy Dark Black

S-5XL:**10**

Nouvelle(s) couleur(s) Nouvelle(s) taille(s)

Pour plus d'informations scannez le QR code ou consultez notre webshop.

GILDAN® HAMMER

800.09 PF800

HAMMER™ UNISEX MICRO-FLEECE JACKET

280 g/m² | 100% polyester

Micropolaire avec finition anti-boulochage • Poches avant avec fermeture éclair inversée • Convient pour le transfert, la sérigraphie et la broderie.



S-4XL:**12**

S-M-L-XL-2XL-3XL-4XL

Black Charcoal Navy Royal Red Forest Green

801.09 PF800L

HAMMER™ LADIES' MICRO-FLEECE JACKET

280 g/m² | 100% polyester

Micropolaire avec finition anti-boulochage • Poches avant avec fermeture éclair inversée • Convient au transfert, à la sérigraphie et à la broderie



S-M-L-XL-2XL-3XL-4XL

Black Charcoal Navy Royal Red Forest Green

S-4XL:**12**

Lorsque plusieurs matières sont utilisées, le mélange et le poids du tissu peuvent varier.

801.33 R114X

MICROFLEECE JACKET

200 g/m² | 100% polyester

manches raglan • couture décorative sur les poches de côté • surpiqûres aux poignets et à la base

XS-S-M-L-XL-2XL-3XL

White
Black
Navy
Charcoal
Royal
Orange
Forest Green
Red



XS-3XL:**25**

892.17 TRF619

CLASSIC MICROFLEECE

100% polyester

Technologie de tissu à plusieurs couches • Séchage rapide et entretien facile • Tissu mèche performant

S-M-L-XL-2XL-3XL

Black
Seal Grey
Dark Navy
Classic Red



S-3XL:**16**

822.05 ST5100

FLEECE JACKET WOMEN

220 g/m² | 100% polyester

2 côtés brossés • col montant • bande de propreté en polyester

XS-S-M-L-XL-2XL

Black Opal
Blue Midnight
Scarlet Red



S-2XL:**24**

823.05 ST5030

FLEECE JACKET

220 g/m² | 100% polyester

2 côtés brossés • col montant • bande de propreté en polyester

S-M-L-XL-2XL-3XL

Black Opal
Blue Midnight

S-M-L-XL-2XL

Grey Steel
Scarlet Red



S-3XL:**24**

Nouvelle(s) couleur(s)

Nouvelle(s) taille(s)

Pour plus d'informations scannez le QR code ou consultez notre webshop.

818.17 TRF532

THOR III INTERACTIVE FLEECE

280 g/m² I 100% polyester

polaire 280 series anti-peluche Symmetry • poignets en polaire • cordon de serrage à la base ajustable



XS-4XL:**16**

XS-S-M-L-XL-2XL-3XL-4XL

Black | Seal Grey | Dark Navy | Royal | Oxford Blue | Classic Red | Glowlight | Bordeaux | Bottle Green

820.17 TRF541

LADIES' THOR III INTERACTIVE FLEECE

280 g/m² I 100% polyester

polaire 280 series anti-peluche Symmetry • poignets en polaire • cordon de serrage élastiqué à la base



10 (36)-12 (38)-14 (40)-16 (42)-18 (44)-20 (46)

Black | Dark Navy | Royal | Oxford Blue | Classic Red | Hot Pink | Seal Grey

10 (36)-20 (46):**16**

Lorsque plusieurs matières sont utilisées, le mélange et le poids du tissu peuvent varier.

822.33 **R115F**

LADIES HORIZON HIGH GRADE MICROFLEECE JACKET

280 g/m² I 100% polyester

col droit avec bord polyester • coupe mode • poches de côté avec fermeture à glissière

XS-S-M-L-XL-2XL

Black

Dove Grey

Navy

Cardinal Red



XS-2XL:**20**

870.33 **R115M**

HORIZON HIGH GRADE MICROFLEECE JACKET

280 g/m² I 100% polyester

coupe mode • fermeture à glissière complète assortie • dos plus long.

XS-S-M-L-XL-2XL-3XL

Black

Navy

XS-S-M-L-XL-2XL

Dove Grey

Cardinal Red



XS-3XL:**20**

823.17 **TRF557**

MICRO FULL ZIP FLEECE

100% polyester

tissu technique léger • poignets en polaire • cordon au bord

S-M-L-XL-2XL-3XL-4XL

Black

Seal Grey

Dark Navy

Oxford Blue

Classic Red



S:**32**
M-4XL:**16**

800.11 **KK902**

REGULAR FIT CORPORATE MICRO FLEECE

220 g/m² I 100% polyester

Tissu anti-boulochage • Bande de propreté d'épaule à épaule • Poches latérales à fermeture éclair

XS-S-M-L-XL-2XL-3XL

Black

Navy



XS-3XL:**25**

+ Nouvelle(s) couleur(s)

Nouvelle(s) taille(s)

Pour plus d'informations scannez le QR code ou consultez notre webshop.

964.17 TRF630

SALAMBA MARL FLEECE

200 g/m² I 100% Polyester

Polaire anti-boulochage effet Marl, 2 faces brossées et 1 face anti-boulochage • Bordure extensible aux poignets et au col • 2 poches basses avec fermetures à glissière.

S-M-L-XL-2XL-3XL

Grey Marl



S-3XL:**16**

965.17 TRF631

WOMEN'S SALAMBA MARL FLEECE

200 g/m² I 100% Polyester

Polaire anti-boulochage effet Marl, 2 faces brossées et 1 face anti-boulochage • Bordure extensible aux poignets et au col • 2 poches basses avec fermetures à glissière.

8 (34)-10 (36)-12 (38)-14 (40)-16 (42)-18 (44)-20 (46)

Grey Marl



8 (34)-20 (46):**16**

880.00 R-880M-0

MEN'S FULL ZIP MICROFLEECE

190 g/m² I 100% polyester

col officier avec protection menton • étiquette dos doublée pour la personnalisation • piqûres décoratives aux épaules et aux manches

XS-S-M-L-XL-2XL

Black

French Navy

Classic Red



XS-2XL:**24**

801.42 FM717

COOLSTAR/MEN FLEECE FULL ZIP

170 g/m² I 100% polyester

fermeture à glissière assortie avec protège-menton • poches de côté en diagonale avec fermeture à glissière • couture double aux poignets et à la base

S-M-L-XL-2XL-3XL

Black

Steel Grey

Navy



S-3XL:**15**

Lorsque plusieurs matières sont utilisées, le mélange et le poids du tissu peuvent varier.

801.54 | **9160**

ACTIVE FLEECE

170 g/m² | 100% polyester

micro fleece anti-peluche • manches raglan • rabat tempête coupé au laser

S-M-L-XL-2XL-3XL

Black

Dark Grey



S-3XL:**10**

802.54 | **9170**

LADIES ACTIVE FLEECE

170 g/m² | 100% polyester

micro fleece anti-peluche • manches raglan • rabat tempête coupé au laser

S-M-L-XL-2XL-3XL

Black

Dark Grey



S-3XL:**10**

802.42 | **FW752**

COOLSTAR/WOMEN FLEECE FULL ZIP

170 g/m² | 100% polyester

soufflets à la poitrine et sur le côté pour une coupe cintrée • poches de côté avec fermeture à glissière • couture double aux poignets et à la base

S-M-L-XL-2XL-3XL

Black

Navy

Steel Grey



XS-2XL:**15**

442.33 | **R131M**

OSAKA COMBED PILE SOFT SHELL

370 g/m² | 100% polyester

séchage rapide • coupe confortable • poches de côté avec fermeture à glissière non apparente

S-M-L-XL-2XL-3XL

Black

Navy

Forest Green



S-3XL:**10**

Nouvelle(s) couleur(s)

Nouvelle(s) taille(s)

Pour plus d'informations scannez le QR code ou consultez notre webshop.

890.42 FU749

WINDPROTEK WATERPROOF FLEECE JACKET

320 g/m² | 100% polyester

couche respirante intermédiaire • poignets élastiques • poches latérales avec fermeture à glissière

XS-S-M-L-XL-2XL-3XL

Black

Navy

Red

XS-S-M-L-XL-2XL

Olive



XS-3XL:**10**

890.33 R109X

CLIMATE STOPPER WATER RESISTANT FLEECE

450 g/m² | 100% polyester

Waterproof et respirant grâce à membrane entre la couche interne et externe • poches de côté avec fermeture à glissière • cordon ajustable avec stoppeurs à la taille.

XS-S-M-L-XL-2XL-3XL

Black

Navy

Moss Green



XS-3XL:**10**

846.00 R-872M-0

MEN'S GILET OUTDOOR FLEECE

320 g/m² | 100% polyester

col officier • curseur sur toutes les fermetures à glissière • cordon de serrage avec taquets

XS-S-M-L-XL-2XL

Black

Convoy Grey

French Navy

Bright Royal

Classic Red

Burgundy

Bottle Green



XS-2XL:**24**

864.42 FU705

TRAVELLER+ BODYWARMER FLEECE

300 g/m² | 100% polyester

gilet sans manche en polaire rasée, peignée et traitée anti-peluche • passepoil ton sur ton aux emmanchures, au col et à la base • poches avec fermeture à glissière

XS-S-M-L-XL-2XL-3XL

Black

Navy

Red

XS-S-M-L-XL-2XL

Charcoal



XS-3XL:**15**

Lorsque plusieurs matières sont utilisées, le mélange et le poids du tissu peuvent varier.

416.17 **TRA700**

HABER II FULL ZIP BODYWARMER

250 g/m² I 100% polyester

polaire 250 series anti-peluche Symmetry • emmanchures élastiquées • 2 poches profondes avec fermeture à glissière

S-M-L-XL-2XL-3XL

Black

Dark Navy



S-3XL:**16**

419.17 **TRA793**

LADIES HABER II BODYWARMER

250 g/m² I 100% polyester

250 polaire series anti-peluche symmetry • emmanchures élastiquées • cordon de serrage élastiqué à la base ajustable

8 (34)-10 (36)-12 (38)-14 (40)-16 (42)-18 (44)-20 (46)

Black

Dark Navy



8 (34)-20 (46):**16**

864.33 **R037X**

FLEECE BODYWARMER

330 g/m² I 100% polyester

empiècement poitrine • poches de côté avec fermeture à glissière • base cintrée.



XS-S-M-L-XL-2XL

White Navy

XS-S-M-L-XL-2XL-3XL

Black

S-M-L-XL-2XL

Royal Red Forest Green Yellow

XS-3XL:**25**

Nouvelle(s) couleur(s) Nouvelle(s) taille(s)

Pour plus d'informations scannez le QR code ou consultez notre webshop.

865.33 R033X

POLARTHERM™ TOP

330 g/m² | 100% polyester

polaire traité anti-peluche • col montant • poches en biais

XS-S-M-L-XL-2XL-3XL
- Black
- Navy

XS-S-M-L-XL-2XL
- Oxford Grey
- Forest Green

S-M-L-XL-2XL
- Royal
- Red



XS-3XL:**20**

811.17 TRA510

THOR OVERHEAD FLEECE

250 g/m² | 100% polyester

poignets en polaire • cordon de serrage à la base ajustable. • 1/2 fermeture à glissière

S-M-L-XL-2XL-3XL
- Black
- Dark Navy



S-3XL:**16**

852.33 R086X

TECH3™ SPORT FLEECE 1/4 ZIP SWEATER

330 g/m² | 100% polyester

microfibre polaire Tech3™ traitée anti-bouloche • bande de propreté • manches droites sans bord

XS-S-M-L-XL-2XL
- Black/Orange
- Navy
- Navy/Sky
- Red/Black
- Coffee/Black



XS-2XL:**10**

865.42 FU704

HIGHLANDER+ 1/4 ZIP FLEECE TOP

300 g/m² | 100% polyester

polaire en matière rasée peignée et traitée anti-peluche • manches set-in • poches en biais dans la couture

XS-S-M-L-XL-2XL-3XL
- Black
- Navy
- Red

XS-S-M-L-XL-2XL
- Charcoal



XS-3XL:**15**

Lorsque plusieurs matières sont utilisées, le mélange et le poids du tissu peuvent varier.

809.33 R220M

FASHION FIT OUTDOOR FLEECE

280 g/m² | 100% polyester

base ajsutable avec cordon • manches set-in • 2 poches avant avec fermeture à glissière



XS-3XL:**20**

XS-S-M-L-XL-2XL-3XL

Black Navy

S-M-L-XL-2XL-3XL

Pure Grey Electric Blue Purple Flame Red Vivid Green

815.33 R220F

WOMENS FASHION FIT OUTDOOR FLEECE

280 g/m² | 100% polyester

fermeture à glissière pleine longueur • manches set-in • poches avec fermeture à glissière



XS-2XL:**20**

XS-S-M-L-XL-2XL

Black Pure Grey Navy Electric Blue Flame Red Vivid Green Purple

+ Nouvelle(s) couleur(s)

Nouvelle(s) taille(s)

Pour plus d'informations scannez le QR code ou consultez notre webshop.

802.17 TRF570

CLASSIC FLEECE JACKET

250 g/m² | 100% polyester

polaire séries 250 • intérieur brossé • manches set in

S-M-L-XL-2XL-3XL-4XL

- Black
- Seal Grey
- Navy
- Royal
- Bottle Green



S-4XL:**16**

451.17 TRF581

THOR 300 FLEECE

300 g/m² | 100% polyester

2 poches avec fermeture à glissière dans le bas • Poignets en polaire • Cordon ajustable

S-M-L-XL-2XL-3XL-4XL

- Black
- Seal Grey
- Navy
- Royal Blue
- Classic Red
- Bottle Green



S-4XL:**16**

820.00 R-870M-0

MEN'S FULL ZIP OUTDOOR FLEECE

320 g/m² | 100% polyester

col officier • manches set-in • cordon de serrage avec taquets

XS-S-M-L-XL-2XL-3XL-4XL

- Black
- Convoy Grey
- French Navy
- Bright Royal
- Classic Red
- Burgundy
- Bottle Green



XS-4XL:**24**

819.00 R-870F-0

LADIES' FULL ZIP OUTDOUR FLEECE

320 g/m² | 100% polyester

col officier • manches set-in • cordon de serrage avec taquets

XS-S-M-L-XL-2XL

- Black
- Convoy Grey
- French Navy
- Bright Royal
- Classic Red
- Bottle Green
- Burgundy



XS-2XL:**24**

Lorsque plusieurs matières sont utilisées, le mélange et le poids du tissu peuvent varier.

879.17 TRF603

THORNLY MARL FLEECE

220 g/m² I 100% polyester

polaire effet marbré • brossé à l'intérieur et à l'extérieur (anti-peluche à l'extérieur) • séchage rapide et entretien facile

S-M-L-XL-2XL-3XL

Seal Grey Marl

Navy Marl

Dark Khaki Marl



S-3XL:**16**

880.17 TRF604

WOMEN'S THORNLY MARL FLEECE

220 g/m² I 100% polyester

polaire effet marbré • brossé à l'intérieur et à l'extérieur (anti-peluche à l'extérieur) • séchage rapide et entretien facile

10 (36)-12 (38)-14 (40)-16 (42)-18 (44)-20 (46)

Seal Grey Marl

Navy Marl

Ceramic Marl



10 (36)-20 (46):**16**

866.33 R036X

POLARTHERM™ JACKET

330 g/m² I 100% polyester

grandes poches de côté • poignets froncés • base coulissante avec lien élastiqué



XS-3XL:**20**

XS-S-M-L-XL-2XL

White Natural Oxford Grey Royal Red Orange Burgundy Forest Green

XS-S-M-L-XL-2XL-3XL

Black Navy

Nouvelle(s) couleur(s) Nouvelle(s) taille(s)

Pour plus d'informations scannez le QR code ou consultez notre webshop.

870.42 FU703

ICEWALKER+ OUTDOOR FULL ZIP FLEECE

300 g/m² I 100% polyester

polaire peignée et traitée anti-peluche • manches set-in • taille réglable par lien coulissant élastique avec stoppeurs



XS-3XL:**15**

XS-S-M-L-XL-2XL-3XL

Black Navy Red

XS-S-M-L-XL-2XL

Charcoal

819.11 KK904

WOMEN'S REGULAR FIT FULL ZIP FLEECE

300 g/m² I 100% polyester

manches set-in • tissage Grizzly® • poches de côté avec fermeture à glissière

XS-S-M-L-XL

Black

Navy



XS-XL:**10**

870.11 KK903

CLASSIC FIT FULL ZIP FLEECE

300 g/m² I 100% polyester

manches set-in • tissage Grizzly® • poches de côté avec fermeture à glissière

XS-S-M-L-XL-2XL-3XL

Black

Navy



XS-3XL:**10**

Lorsque plusieurs matières sont utilisées, le mélange et le poids du tissu peuvent varier.

832.05 ST5850

KNIT FLEECE JACKET

270 g/m² I 100% polyester

tricot • intérieur brossé • col officier

S-M-L-XL-2XL

Light Grey Melange

Dark Grey Melange

Marina Blue Melange

Blue Melange



S-2XL:**10**

833.05 ST5950

KNIT FLEECE JACKET WOMEN

270 g/m² I 100% polyester

polaire tricoté • intérieur brossé • Capuche avec cordon contrasté

S-M-L-XL

Light Grey Melange

Dark Grey Melange

Marina Blue Melange

Blue Melange

Purple Melange



S-XL:**10**

452.17 TRF582

THOR 350 FLEECE

300 g/m² I 100% polyester

2 poches avec fermeture à glissière dans le bas • Poignets en polaire • Cordon ajustable



S-M-L-XL-2XL-3XL-4XL

Black

Seal Grey

Navy

S-4XL:**16**

+ Nouvelle(s) couleur(s)

Nouvelle(s) taille(s)

Pour plus d'informations scannez le QR code ou consultez notre webshop.

800.05 ST5090

STRIPED FLEECE JACKET

280 g/m² | 100% polyester

polaire tricotée avec traitement antipeluches • intérieur gratté • attaches élastiques à l'ourlet et aux manches

S-M-L-XL-2XL

Grey Steel

Brilliant Blue



S-2XL:**10**

801.05 ST5190

STRIPED FLEECE JACKET WOMEN

280 g/m² | 100% polyester

polaire tricotée avec traitement antipeluches • intérieur gratté • attaches élastiques à l'ourlet et aux manches

S-M-L-XL

Grey Steel

Brilliant Blue



S-XL:**10**

818.05 ST5040

POWER FLEECE JACKET

280 g/m² | 100% polyester

bande de propreté en chevron contrastée • manches raglan avec empiècement aux épaules • coutures plates contrastées

S-M-L-XL-2XL

Grey Heather

Anthra Heather



S-2XL:**10**

820.05 ST5120

POWER FLEECE JACKET WOMEN

280 g/m² | 100% polyester

bande de propreté en chevron contrastée • manches raglan avec empiècement aux épaules • fermeture à glissière contrastée avec rabat tempête interne

S-M-L-XL

Grey Heather

Anthra Heather



S-XL:**10**

Lorsque plusieurs matières sont utilisées, le mélange et le poids du tissu peuvent varier.

810.54 **9615**

OUTDOOR FLEECE JACKET

280 g/m² I 100% polyester

intérieur brossé • fermeture à glissière • 2 poches sur le devant

S-M-L-XL-2XL-3XL

Black

Grey Melange



S-3XL:**10**

811.54 **9616**

LADIES OUTDOOR FLEECE JACKET

280 g/m² I 100% polyester

intérieur brossé • fermeture à glissière • 2 poches sur le devant

S-M-L-XL-2XL-3XL

Black

Grey Melange



S-3XL:**10**

808.33 **R219X**

CORE POLARTHERM™ QUILTED WINTER FLEECE

280 g/m² I 100% polyester

fermeture à glissière pleine longueur • 2 poches avec fermeture à glissière • poignets élastiqués



S-M-L-XL-2XL-3XL-4XL

Black Navy

S-4XL:**8**

Nouvelle(s) couleur(s) Nouvelle(s) taille(s)

Pour plus d'informations scannez le QR code ou consultez notre webshop.

SOFTSHELL

Softshell recyclée	255
Bodywarmers à 2 couches	259
Vestes Softshell à 2 couches	261
Vestes Softshell à capuche à 2 couches/Pantalons Softshell	270
Bodywarmers à 3 couches	271
Gamme Ablaze	272
Vestes Softshell à 3 couches	274
Vestes Softshell à capuche à 3 couches	282

953.17 TRA863

WOMEN'S HONESTLY MADE RECYCLED SOFTSHELL B/WARMER

270 g/m² I 100% polyester, recyclé

Softshell 2 couches • Poche poitrine zippée et 2 poches basses zippées • Fabriqué à partir d'au moins 15 bouteilles en plastique

10 (36)-12 (38)-14 (40)-16 (42)-18 (44)-20 (46)

Black

Navy



10 (36)-20 (46):**16**

961.33 R902M

MEN'S RECYCLED 2-LAYER PRINTABLE SOFTSHELL B/W

280 g/m² I 100% polyester, recyclé (TOPGREEN®)

Fermetures éclair écologiques YKK NATULON® • Col montant • Ourlet plat à la taille

S-M-L-XL-2XL-3XL

Black

Navy

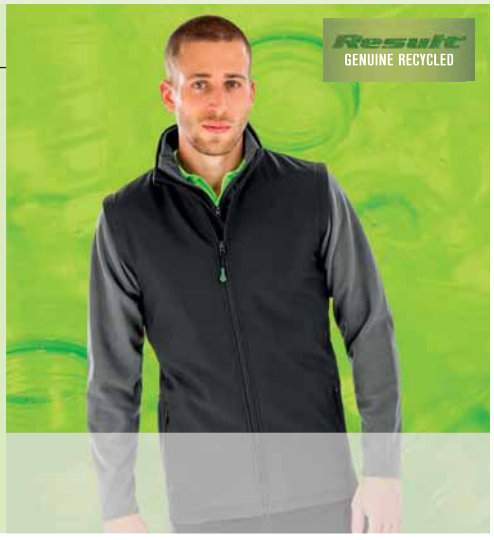

S-3XL:**20**

965.33 R902F

WOMEN'S RECYCLED 2-LAYER PRINTABLE SOFTSHELL B/W

280 g/m² I 100% polyester, recyclé (TOPGREEN®)

Fermetures éclair écologiques YKK NATULON® • Col montant • Ourlet plat à la taille

XS-S-M-L-XL-2XL

Black

Navy

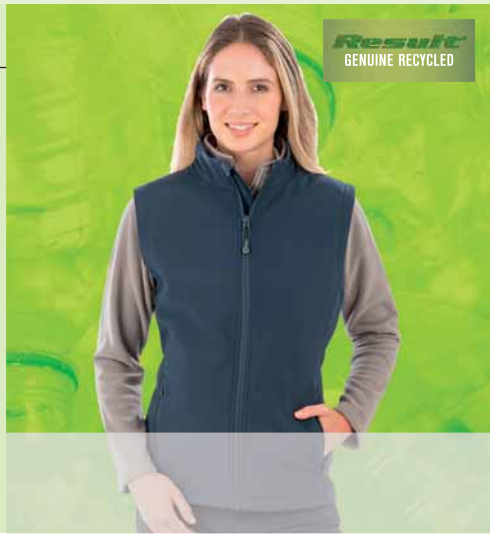

XS-2XL:**20**

894.17 TRA858

HONESTLY MADE RECYCLED SOFTSHELL BODYWARMER

270 g/m² I 100% polyester (recyclé)

Toucher légé et super doux • Col doublé polaire • Pas de logo visible



S-M-L-XL-2XL-3XL

Black

Navy

S-3XL:**12**

+ Nouvelle(s) couleur(s)

Nouvelle(s) taille(s)

Pour d'informations scannez le QR code ou consultez notre webshop.

957.33 R901M

MEN'S RECYCLED 2-LAYER PRINTABLE SOFTSHELL JACKET

280 g/m² I 100% polyester, recyclé (TOPGREEN®)

Fermetures éclair eco-responsables YKK NATULON® • Manchette souple • Ourlet plat à la taille



S-3XL:**20**

S-M-L-XL-2XL-3XL

Black Navy

960.33 R901F

WOMEN'S RECYCLED 2-LAYER PRINTABLE SOFTSHELL JKT

280 g/m² I 100% polyester, recyclé (TOPGREEN®)

Softshell recyclé à 2 couches • Fermetures éclair éco-responsables YKK NATULON® • Manchette souple



XS-2XL:**20**

XS-S-M-L-XL-2XL

Black Navy

Lorsque plusieurs matières sont utilisées, le mélange et le poids du tissu peuvent varier.

NEW!

REGATTA PROFESSIONAL

RECOMMENDED

976.17 **TRA728**

ECO ABLAZE SOFTSHELL JACKET

270 g/m² I 100% Polyester

Dos chaud entièrement imprimable en Softshell tissé • Le tissu extérieur contient des fils de polyester recyclés • Idéal pour la sérigraphie, le transfert et l'impression vinyle

XS-S-M-L-XL-2XL-3XL-4XL

Black/Black | Seal Grey/ Black | Navy/Navy

XS-4XL:**16**

Nouvelle(s) couleur(s)

Nouvelle(s) taille(s)

Pour plus d'informations scannez le QR code ou consultez notre webshop.

796.33 R900F

WOMENS RECYCLED 3-LAYER PRINTABLE SOFTSHELL JACKET

300 g/m² I 100% polyester (recyclé, sergé)

Polyester recyclé d'env. 18 flacons post-consommation (TOPGREEN®) • Bordure réfléchissante sur l'épaule • Panneaux de corps profilés et taille ajustée

XS-S-M-L-XL-2XL

Black

Navy

XS-2XL:**10**



956.33 R900X

RECYCLED 3-LAYER PRINTABLE SOFTSHELL JACKET

300 g/m² I 100% polyester, recyclé (TOPGREEN®)

Bord réfléchissant sur les épaules • Empiècement en surpiqûre devant et dos • Poches poitrine et devant avec fermeture à glissière

XS-S-M-L-XL-2XL-3XL-4XL

Black

Navy

XS-4XL:**10**



951.17 TRA616

WOMEN'S HONESTLY MADE RECYCLED SOFTSHELL JACKET

270 g/m² I 100% polyester, recyclé

Softshell 2 couches • Hydrofuge et résistant au vent • Fabriqué à partir d'au moins 15 bouteilles en plastique

10 (36)-12 (38)-14 (40)-16 (42)-18 (44)-20 (46)

Black

Seal Grey

Navy

New Royal

10 (36)-20 (46):**16**



893.17 TRA600

HONESTLY MADE RECYCLED SOFTSHELL JACKET

100% polyester (recyclé)

2 couches, toucher léger et super doux • Col doublé polaire • Pas de logo visible



S-M-L-XL-2XL-3XL

Black

Seal Grey

Navy

New Royal

S-3XL:**16**

Lorsque plusieurs matières sont utilisées, le mélange et le poids du tissu peuvent varier.

845.33 R232M

MEN'S PRINTABLE SOFTSHELL BODYWARMER

280 g/m² I 100% polyester

ext: sans élasthanne, tissu extensible • int: micro fleece extra chaude • surpiqûre décorative



S-4XL:**20**

S-M-L-XL-2XL-3XL-4XL

White/Black | Black/Black | Black/Orange | Charcoal/Black | Navy/Royal | Navy/Navy | Purple/Black | Red/Black | Vivid Green/Black | Yellow/Black

849.33 R232F

WOMEN'S PRINTABLE SOFTSHELL BODYWARMER

280 g/m² I 100% polyester

ext: sans élasthanne, tissu extensible • int: micro fleece extra chaude • surpiqûre décorative



XS (8)-S (10)-M (12)-L (14)-XL (16)-2XL (18)

XS (8)-2XL (18):**20**

White/Black | Black/Black | Black/Orange | Charcoal/Black | Navy/Royal | Navy/Navy | Purple/Black | Red/Black | Vivid Green/Black | Yellow/Black

Nouvelle(s) couleur(s)

Nouvelle(s) taille(s)

Pour plus d'informations scannez le QR code ou consultez notre webshop.

445.17 TRA788

FLUX SOFTSHELL BODYWARMER

270 g/m² I 96% polyester, 4% élasthanne

résiste au vent et sèche rapidement • 2 poches avec fermeture à glissière en bas et 1 autre à la poitrine • cordon ajustable au bord



S-M-L-XL-2XL-3XL

Seal Grey · Black/Black · Navy/Navy · Oxford Blue · Classic Red

S-3XL:**16**

444.17 TRA790

LADIES' FLUX SOFTSHELL BODYWARMER

270 g/m² I 96% polyester, 4% élasthanne

résiste au vent et sèche rapidement • 2 poches avec fermetures à glissière en bas et 1 autre à la poitrine • léger et souple



10 (36)-12 (38)-14 (40)-16 (42)-18 (44)-20 (46)

Black/Black · Navy/Navy · Oxford Blue · Classic Red

10 (36)-20 (46):**16**

Lorsque plusieurs matières sont utilisées, le mélange et le poids du tissu peuvent varier.

445.42 JUI62

SOFTSHELL JACKET ID.701

300 g/m² I 96% polyester, 4% élasthanne

Coutures avancées sur l épaule • Surpiqûre deux aiguilles • 2 poches avec fermeture à glissière, 2 poches intérieures

S-M-L-XL-2XL-3XL

White/White
Dark Grey/ Neon Orange
Black/Black
Navy/Neon Green
Atoll/Attitude Grey
Red/Warm Grey



S-3XL:**30**

431.17 TRA680

CLASSIC SOFTSHELL JACKET

96% polyester, 4% élasthanne

softshell léger • coupe vent • séchage rapide

S-M-L-XL-2XL-3XL

Black
Navy
Seal Grey
Oxford Blue



S-3XL:**16**

447.42 JWI63

SOFTSHELL JACKET ID.701/WOMEN

300 g/m² I 96% polyester, 4% élasthanne

Coutures avancées sur l épaule • Surpiqûre deux aiguilles • 2 poches avec fermeture à glissière, 2 poches intérieures

XS-S-M-L-XL-2XL

White/White
Dark Grey/ Neon Orange
Black/Black
Navy/Neon Green
Atoll/Attitude Grey
Red/Warm Grey



XS-2XL:**10**

445.00 R-041M-0

MEN'S SMART SOFTSHELL GILET

315 g/m² I 100% polyester

revêtement Teflon DWR • accès MP3 • fermeture à glissière bidirectionnelle

XS-S-M-L-XL-2XL-3XL

Black
Convoy Grey
French Navy
Classic Red



XS-3XL:**12**

997.17 TRA813

SANDSTORM SOFTSHELL BODYWARMER

290 g/m² I 100% Polyester

Revêtements en polyamide Durazone aux points d'usure pour plus de résistance et de durabilité • Bordure réfléchissante à l'avant et à l'arrière • Ourlet ajustable avec cordon de serrage

S-M-L-XL-2XL-3XL

Black/Black
Seal Grey/ Black



S-3XL:**16**

+ Nouvelle(s) couleur(s) Nouvelle(s) taille(s)

Pour plus d'informations scannez le QR code ou consultez notre webshop.

828.33 **R231M**

PRINTABLE SOFTSHELL JACKET

280 g/m² | 100% polyester

ext: sans élasthanne, tissu extensible • int: micro fleece extra chaude • surpiqûre décorative



S-M-L-XL-2XL-3XL-4XL

Black/Black | Black/Orange | Navy/Royal | Navy/Navy | Purple/Black | Red/Black | Vivid Green/ Black | Yellow/Black | White/Black | Charcoal/ Black

S-4XL:**20**

848.33 **R231F**

LADIES' PRINTABLE SOFTSHELL JACKET

280 g/m² | 100% polyester

ext: sans élasthanne, tissu extensible • int: micro fleece extra chaude • surpiqûre décorative



XS (8)-S (10)-M (12)-L (14)-XL (16)-2XL (18)

Black/Black | Black/Orange | Navy/Royal | Navy/Navy | Purple/Black | Red/Black | Vivid Green/ Black | Yellow/Black | White/Black | Charcoal/ Black

XS (8)-2XL (18):**20**

Lorsque plusieurs matières sont utilisées, le mélange et le poids du tissu peuvent varier.

REGATTA PROFESSIONAL

812.17 TRA642

UPROAR SOFTSHELL JACKET

270 g/m² I 96% polyester, 4% élasthanne

softshell poids classique • base ajustable avec cordon de serrage • 2 poches profondes avec fermeture à glissière



S-M-L-XL-2XL-3XL

Seal Grey | New Royal | Oxford Blue | Classic Red/ Seal Grey

S-M-L-XL-2XL-3XL-4XL

Navy/Navy | Black/Black

S-5XL:**16**

813.17 TRA645

LADIES UPROAR SOFTSHELL

270 g/m² I 96% polyester, 4% élasthanne

matériau softshell stretch • base ajustable avec cordon de serrage • 2 poches profondes avec fermeture à glissière



8 (34)-10 (36)-12 (38)-14 (40)-16 (42)-18 (44)-20 (46)

Black/Black | Navy/Navy

10 (36)-12 (38)-14 (40)-16 (42)-18 (44)-20 (46)

Oxford Blue | Classic Red/ Seal Grey

8 (34)-20 (46):**16**

+ Nouvelle(s) couleur(s)

Nouvelle(s) taille(s)

Pour plus d'informations scannez le QR code ou consultez notre webshop.

400.09 SS800

HAMMER™ UNISEX SOFTSHELL JACKET

300 g/m² I 98% polyester, 2% élasthanne

Tissu élastique • Intérieure en micropolaire • Ourlet droptail (descend plus bas dans le dos)



S-4XL:**12**

S-M-L-XL-2XL-3XL-4XL

Black Charcoal Navy Royal Red Forest Green

401.09 SS800L

HAMMER™ LADIES' SOFTSHELL JACKET

300 g/m² I 98% polyester, 2% élasthanne

Tissu élastique • Couche intérieure en micropolaire • Ourlet droptail (descend plus bas dans le dos)



S-4XL:**12**

S-M-L-XL-2XL-3XL-4XL

Black Charcoal Navy Royal Red Forest Green

Lorsque plusieurs matières sont utilisées, le mélange et le poids du tissu peuvent varier.

429.33 R128M

BASE LAYER SOFTSHELL

210 g/m² I 93% polyester, 7% élasthanne

fermeture à glissière complète avec protection pour le menton et rabat intérieur • poignets ajustables avec fermeture auto-agrippante • cordon de serrage à la taille avec stoppeurs

XS-S-M-L-XL-2XL-3XL

Black
Silver Grey
Navy
Red



XS-3XL:**20**

402.05 ST5230

SOFTEST SHELL JACKET

250 g/m² I 94% polyester, 6% élasthanne

oeillets d aération en métal sous manches (sans nickel) • poche avec fermeture à glissière et poche de poitrine • Poignets ajustables avec attaches

S-M-L-XL-2XL

Black Opal
Dolphin Grey
Marina Blue



S-2XL:**10**

407.11 KK954M

REGULAR FIT SOFT SHELL JACKET

320 g/m² I 96% Polyester, 4% Elasthanne

Face avant doublée en maille de polyester • Ourlet arrondi avec cordon de serrage • Accès dicret pour la décoration à l'intérieur de la poitrine gauche.

S-M-L-XL-2XL-3XL

Black
Graphite
Navy



S-3XL:**10**

486.33 R128F

LADIES BASE LAYER SOFTSHELLL

210 g/m² I 93% polyester, 7% élasthanne

fermeture à glissière complète avec rabat tempête • diverses poches avec fermeture à glissière • bord des manches ajustable

XS-S-M-L-XL-2XL

Black
Silver Grey
Navy
Red



XS-2XL:**20**

933.17 TRA698

LIMESTONE MARL SOFTSHELL JACKET

100% polyester

Softshell, dos entièrement imprimable • Effet chiné • Cordon de serrage

S-M-L-XL-2XL-3XL

Seal Grey Marl
Navy Marl



S-3XL:**16**

+ Nouvelle(s) couleur(s) Nouvelle(s) taille(s)

Pour plus d'informations scannez le QR code ou consultez notre webshop.

429.00 R-040M-0

MEN'S SMART SOFTSHELL JACKET

315 g/m² I 100% polyester

revêtement DWR DuPontTM Teflon® • col officier • bande de propreté



XS-3XL:**12**

XS-S-M-L-XL-2XL-3XL

Black Convoy Grey French Navy

486.00 R-040F-0

LADIES' SMART SOFTSHELL JACKET

315 g/m² I 100% polyester

revêtement Teflon DWR • arrière légèrement plus long • accès MP3



XS (34)-3XL (46):**12**

XS (34)-S (36)-M (38)-L (40)-XL (42)-2XL (44)-3XL (46)

Black Convoy Grey French Navy

Lorsque plusieurs matières sont utilisées, le mélange et le poids du tissu peuvent varier.

932.17 TRA699

NORTHWAY PREMIUM SOFTSHELL

350 g/m² I 94% polyester, 6% élasthanne

Softshell, intérieur polaire • Toucher super doux • Séchage rapide

S-M-L-XL-2XL-3XL

Black

Iron



S-3XL:**12**

931.17 TRA634

BIFROST INSULATED SOFTSHELL

100% polyester

Veste softshell légère entièrement imprimable dans le dos • Poche de sécurité intérieure • Accès interne discret pour la décoration

S-M-L-XL-2XL-3XL

Black

Navy



S-3XL:**8**

467.18 HGL-1

SIDEWINDER SOFTSHELL JACKET

230 g/m² I 88% nylon, 12% élasthanne

poches à la poitrine et latérales zippées • poignets ajustables • cordon d'ajustement à la taille.

S-M-L-XL-2XL

Black/Black

Black/Azure

Black/Bright Red



S-2XL:**22**

426.17 TRA654

REID SOFTSHELL

270 g/m² I 100% polyester

Résiste au vent et séchage rapide • Finition déperlante durable • Cordon ajustable



S-M-L-XL-2XL-3XL-4XL

Black

Navy

S-4XL:**16**

Nouvelle(s) couleur(s)

Nouvelle(s) taille(s)

Pour plus d'informations scannez le QR code ou consultez notre webshop.



RECOMMENDED

STORMTECH®

468.18 KSB-1

ORBITER SOFTSHELL JACKET

275 g/m² | 92% polyester, 8% élasthanne

intérieur 100% polyester (polaire) • fermeture à glissière contrastée avec rabat tempête intérieur et protège-menton • doublure des poches en tricot brossé

S-M-L-XL-2XL

Black/Carbon | Black/Azure | Black/Bright Red | Navy/Carbon

S-2XL:**20**

RECOMMENDED

STORMTECH®

469.18 KSB-1W

WOMEN'S ORBITER SOFTSHELL JACKET

275 g/m² | 92% polyester, 8% élasthanne

intérieur 100% polyester (polaire) • fermeture à glissière contrastée avec rabat tempête intérieur et protège-menton • doublure des poches en tricot brossé

S-M-L-XL

Black/Carbon | Black/Azure | Black/Bright Red | Navy/Carbon

S-XL:**12**



Lorsque plusieurs matières sont utilisées, le mélange et le poids du tissu peuvent varier.



RECOMMENDED

STORMTECH®

905.18 KS-3

PFC FREE

MEN'S GREENWICH SOFTSHELL

200 g/m² | 100% polyester

Doublé avec un maillage oeil d'oiseau 100% Polyester • Garniture réfléchissante aux épaules • Poche intérieure

S-M-L-XL-2XL

Black Dolphin Navy

S-2XL:**25**

RECOMMENDED

STORMTECH®

906.18 KS-3W

PFC FREE

WOMEN'S GREENWICH SOFTSHELL

200 g/m² | 100% polyester

Doublé avec un maillage oeil d'oiseau 100% Polyester • Garniture réfléchissante aux épaules • Poche intérieure et port audio

S-M-L-XL

Black Dolphin Navy

S-XL:**15**



961.17 TRA710

X-PRO PROLITE STRETCH SOFTSHELL

190 g/m² | 100% Polyester

Tissu ultra extensible tissé innovant • Col montant avec ajusteurs • Détails réfléchissants pour une meilleure visibilité.

S-M-L-XL-2XL-3XL

Black

Seal Grey Marl

Navy



S-3XL:**16**

966.17 967.17 968.17 TRJ510S TRJ510R TRJ510L

X-PRO PROLITE STRETCH TROUSER (SHORT, REG & LONG)

100% Polyester

Tissu Ripstop extensible aux panneaux de siège • Finition hydrofuge durable • Multi poches avec poches avec fermetures à glissière à l'avant et à l'arrière.

30"-32"-33"-34"-36"-38"-40"-42"-44"

Black

Navy



30"-44":**24**

490.17 TRA660

REPELLER LINED HOODED SOFTSHELL

94% polyester, 6% élasthanne

doublure filet • poignets ajustables • cordon au bord

S-M-L-XL-2XL-3XL

Black

Seal Grey

Navy



S-3XL:**8**

808.17 TRA670

APEX WATERPROOF BREATHABLE SOFTSHELL

260 g/m² | 100% polyester

Biais réfléchissants aux poches • Poignets ajustables • Cordon ajustable

S-M-L-XL-2XL-3XL

Black



S-3XL:**12**

Lorsque plusieurs matières sont utilisées, le mélange et le poids du tissu peuvent varier.

459.33 R123X

SOFTSHELL BODYWARMER

320 g/m² I 93% polyester, 7% élasthanne

taille et emmanchures ajustables • fermeture YKK complète • diverses poches

S-M-L-XL-2XL

Black/Black

Navy/Black

Red/Black

Workguard Grey/Black

Bottle/Black



S-2XL:**10**

459.00 R-141M-0

SOFTSHELLL GILET

340 g/m² I 92% polyester, 8% élasthanne

poches de côté et poche poitrine doublées avec fermeture à glissière inversée • coutures raglan décoratives • cordon à la taille avec stoppeurs

XS-S-M-L-XL-2XL

Black

Titanium

French Navy

Azure

Classic Red



XS-2XL:**12**

460.00 R-141F-0

LADIES SOFTSHELLL GILET

340 g/m² I 92% polyester, 8% élasthanne

matériau soft shell 3 couches • piqûres raglan décoratives • cordon à la taille avec stoppeurs

XS-S-M-L-XL-2XL

Black

Titanium

French Navy

Azure

Classic Red



XS-2XL:**12**

861.17 TRA848

OCTAGON II PRINTABLE BODYWARMER

300 g/m² I 100% polyester

2 poches basses et 1 poche poitrine à glissière • cordon d'ajustement • idéal pour la broderie, la sérigraphie, le transfert et l'impression vinyle.

S-M-L-XL-2XL-3XL-4XL

Black/Black

Seal Grey/Black

Navy/Seal Grey

Classic Red/Black



S-M-L-XL-2XL-3XL-4XL:**16**

806.33 R214X

CORE SOFTSHELL BODYWARMER

290 g/m² I 93% polyester, 7% élasthanne

super stretch • rabat interne pour arrêter le vent • confortable

S-M-L-XL-2XL-3XL

Black

Navy

Red



S-3XL:**20**

+ Nouvelle(s) couleur(s)

Nouvelle(s) taille(s)

Pour plus d'informations scannez le QR code ou consultez notre webshop.

939.17 TRA845

WOMEN'S ABLAZE PRINTABLE SOFTSHELL BODYWARMER

265 g/m² I 100% polyester

Softshell tissée • Tissu entièrement imprimable • Idéal pour la broderie, la sérigraphie, le transfert et l'impression sur vinyle

10 (36)-12 (38)-14 (40)-16 (42)-18 (44)-20 (46)

Black/Black
Seal Grey/ Black
Navy/French Blue
French Blue/ Navy



10 (36)-20 (46):**16**

938.17 TRA844

ABLAZE PRINTABLE SOFTSHELL BODYWARMER

265 g/m² I 100% polyester

Softshell tissée • Tissu entièrement imprimable • Idéal pour la broderie, la sérigraphie, le transfert et l'impression sur vinyle

S-M-L-XL-2XL-3XL

Black/Black
Seal Grey/ Black
Navy/French Blue
French Blue/ Navy



S-3XL:**16**

947.17 TRA613

WOMENS ABLAZE 3-LAYER SOFTSHELL

300 g/m² I 100% Polyester

Tissu membrane 3 couches softshell XPT imperméable et respirant • Tissu extérieur entièrement imprimable • 2 poches basses zippées et 1 poche poitrine zippée



10 (36)-12 (38)-14 (40)-16 (42)-18 (44)-20 (46)

Black/Black
Seal Grey/ Black
Navy/Navy
French Blue/ Navy

10 (36)-20 (46):

FR 0

Lorsque plusieurs matières sont utilisées, le mélange et le poids du tissu peuvent varier.

937.17 TRA610

ABLAZE 3 LAYER SOFTSHELL JACKET

300 g/m² I 100% polyester

Membrane 3 couches imperméable, respirante et coupe-vent • Tissu extérieur entièrement imprimable • Idéal pour la broderie, la sérigraphie, le transfert et l'impression sur vinyle



S-3XL:**16**

S-M-L-XL-2XL-3XL

Black/Black · Seal Grey/Black · Navy/Navy · French Blue/Navy

856.17 TRA628

ABLAZE PRINTABLE SOFTSHELL

265 g/m² I 100% polyester

softshell avec arrière tissé pour plus de chaleur • 2 poches basses • idéal pour la broderie, la sérigraphie, le transfert et l'impression vinyle

S-M-L-XL-2XL-3XL

White/Light Steel · Rock Grey · Black/Black · Black/Classic Red · Seal Grey/Black · Navy/Navy · Navy/French Blue · New Royal · French Blue/Navy · Magma · Classic Red/Black · Extreme Green/Black · Dark Spruce/Black



S-3XL:**16**

857.17 TRA629

WOMEN'S ABLAZE PRINTABLE SOFTSHELL

265 g/m² I 100% polyester

softshell avec arrière tissé pour plus de chaleur • 2 poches basses • idéal pour la broderie, la sérigraphie, le transfert et l'impression vinyle

10 (36)-12 (38)-14 (40)-16 (42)-18 (44)-20 (46)

White/Light Steel · Rock Grey · Black/Black · Black/Classic Red · Seal Grey/Black · Navy/Navy · Navy/French Blue · New Royal · French Blue/Navy · Magma · Classic Red/Black · Hot Pink/Black · Extreme Green/Black



10 (36)-20 (46):**16**

+ Nouvelle(s) couleur(s)

Nouvelle(s) taille(s)

Pour plus d'informations scannez le QR code ou consultez notre webshop.

804.33 R209F

LADIES' CORE SOFTSHELL JACKET

290 g/m² | 100% polyester

super stretch • rabat interne pour arrêter le vent • confortable

XS (8)-S (10)-M (12)-L (14)-XL (16)-2XL (18)

Black

Navy

Red



XS (8)-2XL (18):**10**

428.33 R209M

CORE SOFTSHELL JACKET

290 g/m² | 100% polyester

rabat tempête intérieur • fermeture à glissière dans l encolure • long dos pour protéger du vent

XS-S-M-L-XL-2XL-3XL

Black

Navy

Red



XS-3XL:**20**

453.17 TRA681

CLASSIC 3 LAYER SOFTSHELL

300 g/m² | 100% polyester

ATL finition déperlante durable • Fermeture à glissière complète • 2 poches avec fermeture à glissière dans le bas

S-M-L-XL-2XL-3XL

Navy



S-3XL:**16**

438.33 R120X

SOFTSHELL ACTIVITY JACKET

320 g/m² | 93% polyester, 7% élasthanne

fermeture pleine longueur YKK à l'avant avec protège-menton • devant décoré et empiècement dos • moufle interne extensible au poignet avec orifice pour le pouce

S-M-L-XL-2XL-3XL

Navy/Black

Sport Yellow/Black

S-M-L-XL-2XL

Red/Black

Vivid Green/Black



S-3XL:**10**

Lorsque plusieurs matières sont utilisées, le mélange et le poids du tissu peuvent varier.

439.33 **R121M**

MEN'S CLASSIC SOFTSHELL JACKET

320 g/m² | 93% polyester, 7% élasthanne

couche int: polaire microfibre • attache par fermeture pleine longueur YKK à l'avant • base ajustable avec cordon



S-4XL:**10**

S-M-L-XL-2XL-3XL-4XL

Black | Navy | Workguard Grey | Bottle Green

S-M-L-XL-2XL-3XL

Grey | Red

S-M-L-XL-2XL

Azure

838.33 **R121F**

LADIES CLASSIC SOFTSHELL JACKET

320 g/m² | 93% polyester, 7% élasthanne

YKK fermeture à glissière pleine longueur • Diverses poches • Cordons ajustables

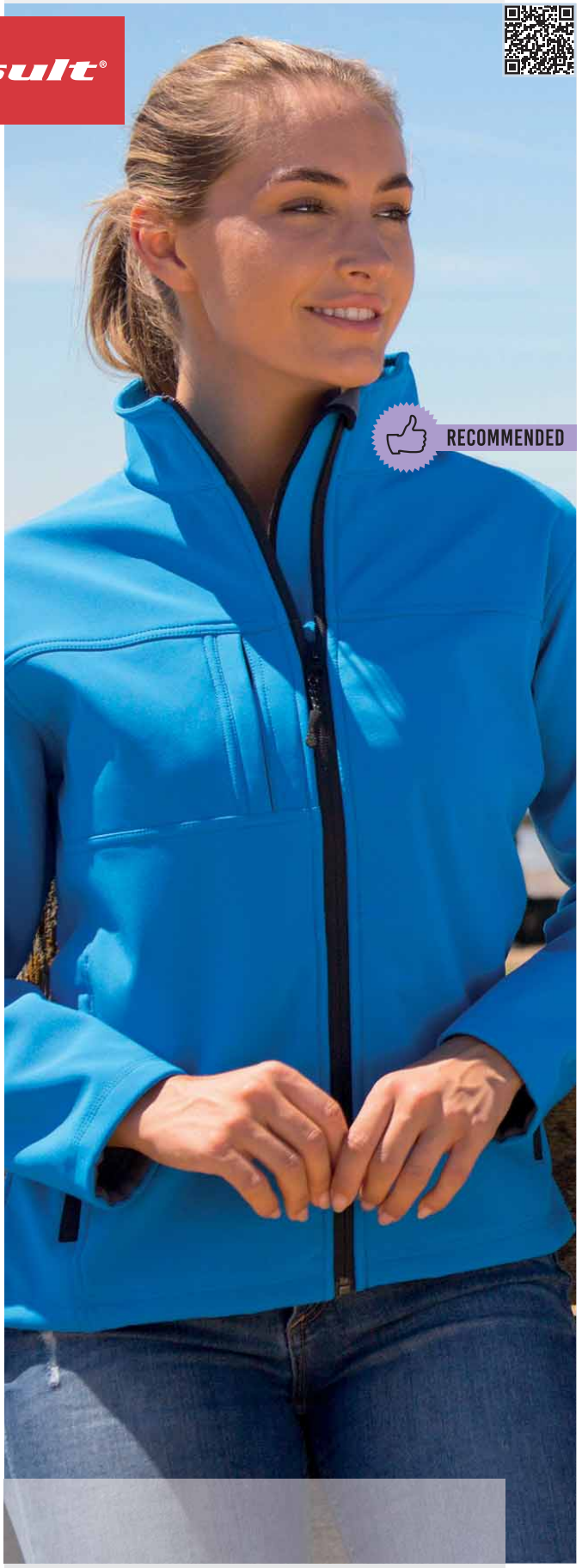

S (10)-M (12)-L (14)-XL (16)-2XL (18)

Black | Grey | Navy | Azure | Red | Bottle Green

S (10)-2XL (18):**10**

Nouvelle(s) couleur(s) | Nouvelle(s) taille(s)

Pour plus d'informations scannez le QR code ou consultez notre webshop.

458.17 TRA688

OCTAGON II SOFTSHELL

100% polyester

ATL finition déperlante durable • 2 poches avec fermeture à glissière et 1 poche poitrine • Ourlet ajustable



S-M-L-XL-2XL-3XL-4XL

Black/Black | Seal Grey/ Black | Navy/Seal Grey | Oxford Blue/ Black | Classic Red/ Black

S-4XL:**16**

459.17 TRA689

WOMEN'S OCTAGON II SOFTSHELL

100% polyester

ATL finition déperlante durable • 2 poches avec fermeture à glissière et 1 poche poitrine • Ourlet ajustable



10 (36)-12 (38)-14 (40)-16 (42)-18 (44)-20 (46)

Black/Black | Seal Grey/ Black | Navy/Seal Grey | Oxford Blue/ Black | Classic Red/ Black

10 (36)-20 (46):**16**

Lorsque plusieurs matières sont utilisées, le mélange et le poids du tissu peuvent varier.

438.00 R-140M-0

SOFTSHELL JACKET

340 g/m² | 92% polyester, 8% élasthanne

diverses poches avec fermeture à glissière • bande de propreté • piqûres décoratives style raglan, manches set-in

XS-S-M-L-XL-2XL

White

Azure

XS-S-M-L-XL-2XL-3XL-4XL

Black

Titanium

French Navy

Classic Red

Bottle Green



XS-4XL:**12**

462.00 R-140F-0

LADIES SOFTSHELL JACKET

340 g/m² | 92% polyester, 8% élasthanne

poches de côté et poche poitrine doublées avec fermeture à glissière inversée • bande de propreté • piqûres raglan décoratives

XS (34)-S (36)-M (38)-L (40)-XL (42)-2XL (44)-3XL (46)-4XL (48)

Black

Titanium

French Navy

Classic Red

Bottle Green

XS (34)-S (36)-M (38)-L (40)-XL (42)-2XL (44)

Azure



XS (34)-4XL (48):**12**

464.42 JW938

X-LITE SOFTSHELL/WOMEN JACKET

340 g/m² | 92% polyester, 8% élasthanne

anneaux pour câbles à l'intérieur du col • poche poitrine avec fermeture à glissière et ouverture pour écouteurs • poche de côté à droite pour écouteurs

XS-S-M-L-XL-2XL

Black

Navy



XS-2XL:**10**

438.42 JM951

X-LITE SOFTSHELL/MEN JACKET

340 g/m² | 92% polyester, 8% élasthanne

anneaux pour câbles à l'intérieur du col • 2 poches de côté avec fermeture à glissière • base ajustable avec cordon de serrage et stoppeurs

S-M-L-XL-2XL-3XL

Black

Navy



S-3XL:**10**

+ Nouvelle(s) couleur(s)

Nouvelle(s) taille(s)

Pour plus d'informations scannez le QR code ou consultez notre webshop.

RECOMMENDED



410.52 **SGSoftshell-F**

LADIES' SOFTSHELL JACKET

280 g/m² I 96% polyester, 4% élasthanne

intérieur : micropolaire anti-boulochage • poche poitrine et poches latérales zippées • poche intérieure

XS-S-M-L-XL-2XL-3XL

Black Charcoal Navy

XS-3XL:**10**

Lorsque plusieurs matières sont utilisées, le mélange et le poids du tissu peuvent varier.

411.52 SGSoftshell

MEN'S SOFTSHELL JACKET

280 g/m² I 96% polyester, 4% élasthanne

intérieur : micropolaire anti-boulochage • poche poitrine et poches latérales zippées • poche intérieure



S-5XL:**10**

S-M-L-XL-2XL-3XL-4XL-5XL

Black Charcoal Navy

412.52 SGSoftshell-K

KIDS' SOFTSHELL JACKET

280 g/m² I 96% polyester, 4% élasthanne

intérieur : micropolaire anti-boulochage • poche poitrine et poches latérales zippées • poche intérieure



116 (5-6/M)-128 (7-8/L)-140 (9-10/XL)-152 (11-12/2XL)-164 (13-14/3XL)

Black Navy

116 (5-14/3XL):**10**

Nouvelle(s) couleur(s) Nouvelle(s) taille(s)

Pour plus d'informations scannez le QR code ou consultez notre webshop.

433.54 **9510**

LIGHTWEIGHT PERFORMANCE SOFTSHELL

260 g/m² I 95% polyester, 5% élasthanne

Membrane TPU • Poignets élastiques • Coupe légèrement cintrée



S-5XL:**10**

S-M-L-XL-2XL-3XL-4XL-5XL

Black

S-M-L-XL-2XL-3XL

Grey Melange Navy Sky Diver

434.54 **9511**

LADIES LIGHTWEIGHT PERFORMANCE SOFTSHELL

260 g/m² I 95% polyester, 5% élasthanne

Membrane TPU • Poignets élastiques • Coupe légèrement cintrée



S-3XL:**10**

S-M-L-XL-2XL-3XL

Black Grey Melange Navy Sky Diver

Lorsque plusieurs matières sont utilisées, le mélange et le poids du tissu peuvent varier.

420.00 R-520F-0

LADIES' SPORTSHELL 5000 JACKET

250 g/m² I 100% polyester

int: doublure polyester tricotée • membrane résistante à l eau jusque 5.000mm • poche intérieure pour le MP3

XS (34)-S (36)-M (38)-L (40)-XL (42)-2XL (44)

Black
Titanium
French Navy
Azure
Classic Red



XS (34)-2XL (44):**12**

421.00 R-520M-0

MEN'S SPORTSHELL 5000 JACKET

250 g/m² I 100% polyester

int: doublure polyester • membrane résistante à l eau jusque 5.000 mm • poche intérieure pour MP3

XS-S-M-L-XL-2XL

Black
Titanium
French Navy
Azure
Classic Red



XS-2XL:**12**

449.33 R136X

PERFORMANCE ULTRA LITE SOFTSHELL JACKET

240 g/m² I 93% polyester, 7% élasthanne

couche intérieure: polyester sport mesh • matériau 3 couches soft shell • fermeture complète avec protège-menton et rabat intérieur

XS-S-M-L-XL-2XL

Black



XS-2XL:**10**

416.00 R-410F-0

LADIES' BIONIC SOFTSHELL JACKET

320 g/m² I 94% polyester, 6% élasthanne

Sans PFC et Fluorine • Ouvertures sous les aisselles • Poche multimédia à l'intérieur • Convient pour la sérigraphie, le transfert ou le gaufrage

XS-S-M-L-XL-2XL-3XL-4XL

Stone
Black
Iron Grey
French Navy
Classic Red



XS-4XL:**12**

417.00 R-410M-0

MEN'S BIONIC SOFTSHELL JACKET

320 g/m² I 94% polyester, 6% élasthanne

Sans PFC et Fluorine • Ouvertures sous les aisselles • Poche multimédia à l'intérieur • Convient pour la sérigraphie, le transfert ou le gaufrage

XS-S-M-L-XL-2XL-3XL-4XL

Stone
Black
Iron Grey
French Navy
Classic Red



XS-4XL:**12**

+ Nouvelle(s) couleur(s)

Nouvelle(s) taille(s)

Pour plus d'informations scannez le QR code ou consultez notre webshop.

826.33 R230F

LADIES TX PERFORMANCE HOODED SOFTSHELL JACKET

320 g/m² | 93% polyester, 7% élasthanne

empiècement dos • poche poitrine et poches sur le côté avec fermeture à glissière • taille cintrée

XS (8)-S (10)-M (12)-L (14)-XL (16)-2XL (18)

Black/Grey

Navy/Royal

Red/Black

Vivid Green/ Black



XS (8)-2XL (18):**10**

827.33 R230M

TX PERFORMANCE HOODED SOFTSHELL JACKET

320 g/m² | 93% polyester, 7% élasthanne

empiècement dos • poche poitrine et poches sur le côté avec fermeture à glissière • doux, stretch et confortable

S-M-L-XL-2XL-3XL

Black/Grey

Navy/Royal

Red/Black

Vivid Green/ Black



S-3XL:**10**

859.33 R235X

CAMO TX PERFORMANCE HOODED SOFTSHELL

320 g/m² | 93% polyester, 7% élasthanne

Empiècement dos décoratif • Poches latérales avec fermeture à glissière • Panneau arrière plus long

XS-S-M-L-XL-2XL-3XL

Camo Charcoal

Camo Green



XS-3XL:**10**

975.17 TRA713

ERASMUS 4-IN-1 SOFTSHELL JACKET

210 g/m² | 100% Polyester

Dos chaud en XPT Softshell tissé, imperméable avec 3 couches respirantes • Manches zippées amovibles • Veste polaire intérieure : 220 g/m², 100% polyester (polaire Symmetry anti-boulochage série 220)

S-M-L-XL-2XL-3XL

Black/Black

Seal Grey/ Seal Grey

Navy/Navy



S-3XL:**8**

400.17 TRA674

ARCOLA 3 LAYER SOFTSHELL

300 g/m² | 100% polyester

Finition déperlante durable • Poche sur la manche zippée, poche poitrine zippée et 2 poches basses zippées • Poignets réglables

S-M-L-XL-2XL-3XL

Black/Seal Grey



S-3XL:**16**

Lorsque plusieurs matières sont utilisées, le mélange et le poids du tissu peuvent varier.

948.17 TRA701

VENTURER 3-LAYER HOODED SOFTSHELL JACKET

300 g/m² I 100% Polyester

Tissu membrane 3 couches softshell XPT imperméable et respirant • Tissu extérieur entièrement imprimable • Résistant au vent



S-M-L-XL-2XL-3XL

Black · Black/Red · Seal Grey/ Black · Navy · Navy/French Blue

S-3XL:**16**

949.17 TRA702

WOMEN'S VENTURER 3-LAYER HOODED SOFTSHELL JACKET

300 g/m² I 100% Polyester

Tissu membrane 3 couches softshell XPT imperméable et respirant • Tissu extérieur entièrement imprimable • Résistant au vent



10 (36)-12 (38)-14 (40)-16 (42)-18 (44)-20 (46)

Black · Black/Red · Seal Grey/ Black · Navy · Navy/French Blue

10 (36)-20 (46):**16**

+ Nouvelle(s) couleur(s)

Nouvelle(s) taille(s)

Pour plus d'informations scannez le QR code ou consultez notre webshop.

462.42 JW937

HOODED SOFTSHELL/WOMEN

340 g/m² I 94% polyester, 6% élasthanne

softshell 3 couches, doublure: maille polyester polaire anti-peluche respirante • manches raglan • poignets ajustables avec fermeture auto-agrippante



XS-S-M-L-XL-2XL

White Black Dark Grey Navy Azure Red

XS-2XL:**10**

431.42 JM950

HOODED SOFTSHELL/MEN

340 g/m² I 94% polyester, 6% élasthanne

softshell 3 couches, doublure: maille polyester polaire traitée anti-peluche respirante • poignets ajustables avec fermeture auto-agrippante • dos allongé avec cordon de serrage et taquets



S-M-L-XL-2XL-3XL

White Black Dark Grey Navy Azure Red

S-3XL:**10**

Lorsque plusieurs matières sont utilisées, le mélange et le poids du tissu peuvent varier.

436.54 9515

HOODED LIGHTWEIGHT PERFORMANCE SOFTSHELL

260 g/m² I 95% polyester, 5% élasthanne

Membrane TPU • Poche poitrine zippée • Coupe légèrement cintrée

S-M-L-XL-2XL-3XL

Dark Grey/Off White

Olive/Black



S-3XL:**10**

435.54 9514

HOODED LIGHTWEIGHT PERFORMANCE SOFTSHELL

260 g/m² I 95% polyester, 5% élasthanne

Membrane TPU • Poche poitrine zippée • Coupe légèrement cintrée

S-M-L-XL-2XL-3XL

Black/Dark Grey

Dark Grey/Off White

Navy/Grey



S-3XL:**10**

477.18 XB-3

PATROL SOFTSHELL JACKET

240 g/m² I 100% polyester

coudes articulés • dos plus long • coutures couvertes

S-M-L-XL-2XL-3XL

Black/Carbon

S-M-L-XL-2XL

Black/Electric

Black/Bright Red

STORMTECH

TOP SELLER



S-3XL:**15**
3XL:**7**

478.18 XB-3W

WOMEN'S PATROL SOFTSHELL JACKET

240 g/m² I 100% polyester

coudes articulés • dos plus long • coutures couvertes.

XS-S-M-L-XL-2XL

Black/Carbon

Black/Electric

Black/Bright Red

STORMTECH



XS-2XL:**10**

+ Nouvelle(s) couleur(s)

Nouvelle(s) taille(s)

Pour plus d'informations scannez le QR code ou consultez notre webshop.



RECOMMENDED

STORMTECH®

486.18 HR-1

MEN'S EPSILON 2 SOFTSHELL

305 g/m² I 95% Nylon, 5% Elasthanne

Doublé en micropolaire 100% Polyester • Tissu extensible ultra-résistant • Port audio

S-M-L-XL-2XL

Black Charcoal Twill Navy

S-2XL:**12**

RECOMMENDED

STORMTECH®

487.18 HR-1W

WOMEN'S EPSILON 2 SOFTSHELL

305 g/m² I 95% Nylon, 5% Elasthanne

Doublé en micropolaire 100% Polyester • Tissu extensible ultra-résistant • Port audio

S-M-L-XL

Black Charcoal Twill Navy

S-XL:**12**



Lorsque plusieurs matières sont utilisées, le mélange et le poids du tissu peuvent varier.

VESTES

Vestes recyclées	288
Bodywarmers	293
Coupe-vent et vestes de pluie	302
Vestes matelassées	307
Vestes mi-saison	317
Vestes d'hiver	327
Vestes 3-en-1	333

Result®
urban
OUTDOOR WEAR

833.33 R193F

LADIES' ICE BIRD PADDED GILET

100% polyester

rembourrage: 100% Polyester recyclé • fermeture à glissière avec rabat tempête intérieur • poche avant avec fermeture éclair et poche poitrine à l'intérieur



XS (8)-S (10)-M (12)-L (14)-XL (16)

Black Grey Navy Royal Orange

XS (8)-XL (16):**10**

844.33 R193M

ICE BIRD PADDED GILET

100% polyester

rembourrage: 100% Polyester recyclé • fermeture à glissière avec rabat tempête intérieur • poche à l avant avec fermeture à glissière et poche poitrine à l intérieur



S-M-L-XL-2XL

Black Grey Navy Royal Orange

S-2XL:**10**

Lorsque plusieurs matières sont utilisées, le mélange et le poids du tissu peuvent varier.

085.33 R238X

BLACK COMPASS PADDED SOFTSHELL GILET

280 g/m² I 100% polyester

emmanchure souple • prêt à marquer (sans logo) • accès à la broderie à gauche de la poitrine

XS-S-M-L-XL-2XL-3XL

Black/Grey
Black/Red
Black/Lime
Black/Orange
Black/Royal
Black/Yellow
Black/Black



XS-3XL:**10**

894.33 R194F

LADIES' SNOW BIRD HOODED JACKET

300 g/m² I 100% nylon

rembourrage: 100% Polyester recyclé • Légère et chaude • poches avant à fermeture éclair

XS (8)-S (10)-M (12)-L (14)-XL (16)-2XL (18)

Grey/Orange
Black/Lime
Navy/Yellow
Royal/Navy
Ocean Blue/Lime Punch



XS (8)--2XL (18):**10**

952.17 TRA861

HONESTLY MADE RECYCLED INSULATED BODYWARMER

160 g/m² I 100% polyester, recyclé

Bordure extensible à l'ourlet • 2 poches basses zippées • Facilement compressible



S-M-L-XL-2XL-3XL

Black
Navy

S--3XL:**12**

Nouvelle(s) couleur(s)
Nouvelle(s) taille(s)

Pour plus d'informations scannez le QR code ou consultez notre webshop.

084.33 R237X

BLACK COMPASS PADDED SOFTSHELL

280 g/m² | 100% polyester

poignets souples • prêt à marquer (sans logo) • accès à la broderie à gauche de la poitrine, manches softshell imprimables



XS-3XL:**10**

XS-S-M-L-XL-2XL-3XL

Black/Grey · Black/Red · Black/Lime · Black/Orange · Black/Royal · Black/Yellow · Black/Black

891.33 R194M

SNOW BIRD HOODED JACKET

300 g/m² | 100% nylon

rembourrage: 100% Polyester recyclé • Léger et chaud • poches avant à fermeture éclair

S-M-L-XL-2XL-3XL

Grey/Orange · Black/Lime · Navy/Yellow · Royal/Navy · Ocean Blue/Lime Punch



S-3XL:**10**

898.17 TRA213

HONESTLY MADE RECYCLED BOMBER JACKET

105 g/m² | 100% polyester, recyclé

Membrane Hydrofuge durable • Capuche dissimulée • Fabriqué à partir d'au moins 40 bouteilles en plastique

S-M-L-XL-2XL-3XL

Black · Navy



S-3XL:**8**

Lorsque plusieurs matières sont utilisées, le mélange et le poids du tissu peuvent varier.

973.17 TRW397

ECO DOVER JACKET

195 g/m² I 100% polyester (recyclé)

Col doublé polaire, isolation Thermo-Guard dans les manches • Poche intérieure de sécurité plaquée • Coutures soudées



XS-4XL:**8**

XS-S-M-L-XL-2XL-3XL-4XL

Black/Ash | Seal Grey/ Black | Navy/Navy

HONESTLY MADE

REGATTA PROFESSIONAL

950.17 TRA423

HONESTLY MADE RECYCLED ECODOWN THERMAL JACKET

180 g/m² I 100% polyester, recyclé

Bordure extensible aux poignets, à la capuche et à l'ourlet • 2 poches basses zippées • Facilement compressible



S-M-L-XL-2XL-3XL

Black | Navy

S-3XL:**8**

+ Nouvelle(s) couleur(s)

Nouvelle(s) taille(s)

Pour plus d'informations scannez le QR code ou consultez notre webshop.

406.05 ST5840

RECYCLED SCUBA JACKET MEN

300 g/m² I 94% Polyester (24% recyclé), 6% d'élasthanne

Fabriqué à partir de bouteilles en plastique recyclées (8 par veste) • Coutures plates décoratives • Poches latérales à fermeture éclair cachée



S-M-L-XL-2XL

Black Opal · Anthra Heather

S-2XL:**10**

407.05 ST5940

RECYCLED SCUBA JACKET WOMEN

300 g/m² I 94% Polyester (24% recyclé), 6% d'élasthanne

Fabriqué à partir de bouteilles en plastique recyclées (8 par veste) • Coutures plates décoratives • Poches latérales à fermeture éclair cachée



XS-S-M-L-XL

Black Opal · Anthra Heather

XS-XL:**10**

Lorsque plusieurs matières sont utilisées, le mélange et le poids du tissu peuvent varier.

897.17 TRA207

HONESTLY MADE RECYCLED INSULATED JACKET

105 g/m² I 100% polyester, recyclé

Finition hydrofuge durable pour une protection par tous les temps • Capuche dissimulée • Fabriqué à partir d'au moins 40 bouteilles en plastique

S-M-L-XL-2XL-3XL

Black

Navy



S-3XL:**8**

896.17 TRA154

HONESTLY MADE RECYCLED 3-IN-1 JACKET

105 g/m² I 100% polyester, recyclé

Finition hydrofuge durable pour une protection par tous les temps • 2 poches basses zippées et 1 poche poitrine zippée • Fabriqué à partir d'au moins 50 bouteilles en plastique

S-M-L-XL-2XL-3XL

Black

Navy



S-3XL:**8**

423.33 R208X

RS SOMMER JACKE

55 g/m² I 100% polyester

très léger • emmanchures profondes pour plus de confort • deux poches avant, poche intérieure

XS-S-M-L-XL-2XL-3XL

Black

Red

Bottle Green

Navy



XS-3XL:**20**

860.17 TRA842

ACCESS INSULATED BODYWARMER

84 g/m² I 100% polyester

2 poches inférieures • accès à la broderie à l'intérieur • idéal pour la broderie, la sérigraphie, le transfert et l'impression vinyle.

XS-S-M-L-XL-2XL-3XL

Black/Black

Seal Grey/Black

Navy/Black



XS-3XL:**12**

+ Nouvelle(s) couleur(s)

Nouvelle(s) taille(s)

Pour plus d'informations scannez le QR code ou consultez notre webshop.

207.33 R244X

PROMO PADDED BODYWARMER

65 g/m² I 100% Polyester

Panneaux verticaux contrastés sous les bras • Poche intérieure anti-déchirure • Style plus long

RECOMMENDED

NEW!



XS-S-M-L-XL-2XL-3XL

Black Grey Navy

XS-3XL:**20**

440.33 R094X

PROMO BODYWARMER

200 g/m² I 100% polyester

larges emmanchures • poche pour téléphone, 2 poches repose-mains, poche intérieure • dos plus long

S-M-L-XL-2XL-3XL-4XL

Black Navy

S-M-L-XL-2XL-3XL

Royal



S-4XL:**20**

445.33 R045X

SAFARI WAISTCOAT

220 g/m² I 65% polyester, 35% coton

poche spacieuse à l'arrière • moitié dos doublée filet • huit poches dont deux poches intérieures et une pour le téléphone, anneau en D

S-M-L-XL-2XL

Midnight Navy Lichen Green Camel Black Orange



S-2XL:**25**

Lorsque plusieurs matières sont utilisées, le mélange et le poids du tissu peuvent varier.

420.42 **JW935**

ZEN+/WOMEN BODYWARMER

100% nylon

poches de côté • espace sans couture et accès au dos pour la décoration • cordon de serrage élastiqué avec taquets à la base.

XS-S-M-L-XL-2XL

White
Black
Navy
Red



XS-2XL:**10**

414.33 **R044X**

FLEECE LINED BODYWARMER

100% polyester

col légèrement capitonné • emmanchures profondes pour plus de confort • 2 poches appliquées, 1 poche poitrine et 1 poche à l intérieur

S-M-L-XL-2XL

Black
Dark Grey
Navy



S-2XL:**10**

870.17 **TRA831**

STAGE II BODYWARMER

65 g/m² I 100% polyamide

isolation Thermo-Guard • 2 poches latérales et 1 poche intérieure • accès zippé dans la doublure pour la broderie

S-M-L-XL-2XL-3XL-4XL

Black
Seal Grey
Navy
Classic Red



S-4XL:**12**

871.17 **TRA832**

WOMEN'S STAGE II BODYWARMER

65 g/m² I 100% polyamide

isolation Thermo-Guard • 2 poches latérales et 1 poche intérieure • accès zippé dans la doublure pour la broderie

10 (36)-12 (38)-14 (40)-16 (42)-18 (44)-20 (46)

Black
Navy Blue



10 (36)-20 (46):**12**

414.42 **JM930**

BODYWARMER/MEN

100% nylon

col droit • une poche intérieure à gauche avec fermeture auto-agrippante • poches de côté avec fermeture à glissière



S-M-L-XL-2XL

White
Dark Grey

S-M-L-XL-2XL-3XL

Black
Navy
Red

S-3XL:**10**

+ Nouvelle(s) couleur(s) Nouvelle(s) taille(s)

Pour plus d'informations scannez le QR code ou consultez notre webshop.

Result®

953.33 R239X

THERMOQUILT GILET

100% polyester

Remplissage isolant DuPont™ Sorona® respectueux de l'environnement: une fibre d'origine hautement durable et renouvelable • Doublure et détails contrastés • Emmanchure et ourlet élastiqués



XS-S-M-L-XL-2XL-3XL

Grey/Black · Black/Red · Black/Black · Black/Orange · Navy/Navy · Navy/Lime · Royal/Navy

XS-3XL:**20**

935.17 TRA856

PFC FREE

FIREDOWN DOWN-TOUCH BODYWARMER

37 g/m² I 100% polyamide

Technologie Warmloft 60 g/m² • Emmanchures et ourlet bordés stretch • Idéal pour la broderie, la sérigraphie, le transfert et l'impression sur vinyle

S-M-L-XL-2XL-3XL

Black/Black · Seal Grey/Black · Navy/French Blue



S-3XL:**12**

890.17 TRA857

PFC FREE

WOMEN'S FIREDOWN DOWN-TOUCH BODYWARMER

37 g/m² I 100% polyamide

Warmloft 60 g/m² toucher plume • Emmanchures et ourlet bordés stretch • Idéal pour la broderie, la sérigraphie, le transfert et l'impression sur vinyle

S (10)-M (12)-L (14)-XL (16)-2XL (18)-3XL (20)

Black/Black · Navy/French Blue



S (10)-3XL (20):12

Lorsque plusieurs matières sont utilisées, le mélange et le poids du tissu peuvent varier.

823.33 R223X

NOVA LUX PADDED GILET

500 g/m² | 100% polyester

bande anti-dérapante élastiquée autour de la taille et aux emmanchures • poches latérales et poche intérieure avec fermeture à glissière • rabat de protection fermé par boutons pression

XS-S-M-L-XL-2XL-3XL

Black

Navy



XS-3XL:**10**

415.17 TRA806

ALTOONA INSULATED BODYWARMER

85 g/m² | 100% polyester

doublure taffetas • isolation thermoguard • col doublé en polaire

XS-S-M-L-XL-2XL-3XL

Black

Seal Grey/ Black



XS-3XL:**12**

471.18 KXV-1

NAUTILUS THERMAL BODYWARMER

78 g/m² | 100% polyester

corps matelassé avec doublure extra douce • poches latérales zippées • taille réglable

S-M-L-XL-2XL-3XL-4XL

Black

S-M-L-XL-2XL

Navy

Azure

Bright Red

TOP SELLER

STORMTECH



S-4XL:**12**

472.18 KXV-1W

WOMEN'S NAUTILUS THERMAL BODYWARMER

78 g/m² | 100% polyester

corps matelassé avec doublure ultra-douce • poches latérales zippées • taille réglable

S-M-L-XL

Black

Navy

Azure

Bright Red

TOP SELLER

STORMTECH



S-XL:**12**

Nouvelle(s) couleur(s)

Nouvelle(s) taille(s)

Pour plus d'informations scannez le QR code ou consultez notre webshop.

474.33 R088X

WINDPROOF BODYWARMER

240 g/m² I 100% polyester

emmanchures et base réglables par cordon élastique et stoppeurs • accès décoration au niveau des épaules et couture latérale

XS-S-M-L-XL-2XL-3XL

Black

Navy

Red



XS-3XL:**10**

427.42 JU880

BODYWARMER EXPLORER

285 g/m² I 65% polyester, 35% coton

étanche grâce à une enduction acrylique de 350 mm • pare-vent dans la découpe des manches • 4 poches extérieures

S-M-L-XL-2XL-3XL

Black

Navy

Red

S-M-L-XL-2XL

Olive

Beige



S-3XL:**10**

991.17 TRA803

STELLER MULTI-ZIP BODYWARMER

105 g/m² I 100% Polyester

Isolation Thermo-Guard (220 g/m²) • 2 poches basses plaquées avec entrée chauffe-mains latérale • Poche pour téléphone portable et stylo



S-M-L-XL-2XL-3XL

Black

Navy

S-3XL:**12**

426.00 R-441F-0

LADIES' NANO BODYWARMER

66 g/m² I 100% Polyester

Sans fluor ni PFC • Fermeture et doublure de couleur contrastée • Accès interne discret pour la décoration

XS-S-M-L-XL-2XL-3XL

Black

Iron Grey

French Navy

Dark Olive



XS-3XL:**12**

425.00 R-441M-0

MEN'S NANO BODYWARMER

66 g/m² I 100% Polyester

Sans fluor ni PFC • Fermeture et doublure de couleur contrastée • Accès interne discret pour la décoration

S-M-L-XL-2XL-3XL-4XL

Black

Iron Grey

French Navy

Dark Olive



S-4XL:**12**

Lorsque plusieurs matières sont utilisées, le mélange et le poids du tissu peuvent varier.

414.54 | **9632**

ZEPELIN VEST

100% polyester

résiste au vent • water repellent • poche intérieure

S-M-L-XL-2XL-3XL-4XL-5XL

Black

S-M-L-XL-2XL-3XL

Deep Navy



S-5XL:**10**

821.33 | **R222X**

NOVA LUX PADDED JACKET

500 g/m² | 100% polyester

Rabat de protection fermé par boutons pression • Ourlet réglable par cordon de serrage • accès pour la décoration dans le haut du dos et la poitrine

XS-S-M-L-XL-2XL-3XL

Black

Navy



XS-3XL:**8**

844.05 | **ST5210**

PADDED VEST

100% nylon

Coutures latérales • Coupe classique • 2 poches avec fermeture à glissière contrastée

S-M-L-XL-2XL

Black Opal

Dark Blue



S-2XL:**10**

845.05 | **ST5310**

PADDED VEST WOMEN

100% nylon

Coutures latérales • Coupe classique • 2 poches avec fermeture à glissière contrastée

S-M-L-XL

Black Opal



S-XL:**10**

420.54 | **9633**

LADIES ZEPELIN VEST

100% polyester

résiste au vent • water repellent • poche intérieure



S-M-L-XL-2XL-3XL

Black

Deep Navy

S-3XL:**10**

+ Nouvelle(s) couleur(s)

Nouvelle(s) taille(s)

Pour plus d'informations scannez le QR code ou consultez notre webshop.

425.54 9625

LADIES CROSSOVER BODYWARMER

100% polyester (Ribstop 400T/gestrickt)

Fermetures à glissière de qualité inversées • 2 grandes poches à l'avant, poche intérieure • Préparé pour la broderie.



S-M-L-XL-2XL-3XL

S-3XL:**10**

Black/Black

426.54 9624

CROSSOVER BODYWARMER

100% polyester (Ribstop 400T/gestrickt)

Fermetures à glissière de qualité inversées • 2 grandes poches à l'avant, poche intérieure • Préparé pour la broderie.



S-M-L-XL-2XL-3XL

S-3XL:**10**

Black/Black

Lorsque plusieurs matières sont utilisées, le mélange et le poids du tissu peuvent varier.

450.54 | **9648**

LITE BODYWARMER

Extérieur : 100% polyester (360T, recyclé)

Doublure : 100% nylon (380T, recyclé) • Poches avant, poche intérieure • Ourlet réglable avec cordon de serrage et stoppeur

XS-S-M-L-XL-2XL-3XL-4XL-5XL

Black

XS-S-M-L-XL-2XL-3XL

Navy

Deep Green



XS-5XL:**10**

473.18 | **PFV-2**

GRAVITY THERMAL BODYWARMER

40 g/m² I Extérieur: 100% nylon

rembourrage: 100% Polyester (Polyfill) • poche intérieure • taille ajustable

S-M-L-XL-2XL

Black/True Red

Black/Charcoal

Black/Marine Blue

Navy/Charcoal



S-2XL:**10**

484.18 | **AFV-1**

PFC FREE

MEN'S STAVANGER THERMAL VEST

40 g/m² I 100% Nylon

Finition déperlante sans PFC • Poche intérieure • Emballable dans sa propre poche

S-M-L-XL-2XL

Black

Navy

Garden Green



S-2XL:**15**

485.18 | **AFV-1W**

PFC FREE

WOMEN'S STAVANGER THERMAL VEST

40 g/m² I 100% Nylon

Finition déperlante sans PFC • Poche intérieure • Emballable dans sa propre poche

S-M-L-XL

Black

Navy

Garden Green



S-XL:**15**

+ Nouvelle(s) couleur(s)

Nouvelle(s) taille(s)

Pour plus d'informations scannez le QR code ou consultez notre webshop.

496.42 JU800

SIROCCO WINDBREAKER

100% nylon

water resistant • poche de côté à droite • poignets élastiqués

XS-S-M-L-XL-2XL

White, Black, Navy, Royal, Atoll, Purple, Red, Orange, Pixel Pink, Real Green, Pixel Turquoise, Ultra Yellow

TOP SELLER



S-3XL:**50**

404.33 R204X

ADULT WINDCHEATER

181 g/m² I 100% polyester

ventilation grâce aux panneaux avant fendus sur la poitrine • 2 poches avant • oeillet pour câbles MP3 dans la poche droite

S-M-L-XL-2XL

Black, Navy, Red, Hot Pink, Emerald, Royal, Purple, Bottle Green



S-2XL:**25**

497.42 JW902

SIROCCO/WOMEN WINDBREAKER

100% nylon

imperméable • 2 poches • poignets élastiqués

TOP SELLER



XS-2XL:**30**

XS-S-M-L-XL-2XL

White, Black, Navy, Royal, Atoll, Purple, Red, Orange, Pixel Pink, Real Green, Pixel Turquoise, Ultra Yellow

492.33 R092X

WINDBREAKER

200 g/m² I 100% nylon

doublure intérieure de couleur argent • poches latérales avec fermeture auto-agrippante • fermeture à glissière pleine longueur

S-M-L-XL-2XL

Black



S-2XL:**50**

409.33 R205X

LIGHTWEIGHT JACKET

278 g/m² I 100% polyester

extrêmement léger • fermeture à glissière complète à l avant • 2 poches avant avec fermeture à glissière

XS-S-M-L-XL-2XL

Black, Navy, Red



XS-2XL:**25**

Lorsque plusieurs matières sont utilisées, le mélange et le poids du tissu peuvent varier.

969.17 TRW509

ASSET LIGHTWEIGHT JACKET

60g/m² I 100% Polyester

Capuche intégrale • 2 poches de côté sur le bas • Poignets et ourlet élastiqués.

S-M-L-XL-2XL-3XL

Black
Navy
Oxford Blue



S-3XL:**16**

495.42 JU801

AIR WINDBREAKER

100% nylon

poignets élastiques • base réglable par cordon • blouson pliable selon le principe K-Way®.

S-M-L-XL-2XL

White
Dark Grey
Royal
Bottle Green
Very Yellow

S-M-L-XL-2XL-3XL

Black
Navy
Red



S-3XL:**30**

405.42 JUI60

ID.601 MIDSEASON WINDBREAKER

100% polyester avec enduction acrylique

col dans le même matériau • couture avancée sur l épaule pour plus de protection • 2 poches à l avant, 1 poche à l intérieur

S-M-L-XL-2XL-3XL

White
Black
Dark Grey
Navy
Red
Orange



S-3XL:**30**

406.42 JWI61

ID.601/WOMEN MIDSEASON WINDBREAKER

100% polyester avec enduction acrylique

col dans le même matériau • couture avancée sur l épaule pour plus de protection • 2 poches à l avant, 1 poche à l intérieur

XS-S-M-L-XL-2XL

White
Black
Dark Grey
Navy
Red
Orange



XS-2XL:**30**

889.33 R189X

HDI QUEST LIGHTWEIGHT STOWABLE JACKET

100 g/m² I 100% nylon

Étiquette imprimée dans le col • Coutures thermosoudées • Poignets élastiqués



XS-S-M-L-XL-2XL-3XL

Black/Orange
Navy/Lime
Royal/Lime
Raspberry/Lime
Lime/Royal
Fennel/Pink

XS-3XL:**20**

+ Nouvelle(s) couleur(s)

Nouvelle(s) taille(s)

Pour plus d'informations scannez le QR code ou consultez notre webshop.

995.33 R095X

WATERPROOF JACKET/TROUSER SET

200 g/m² I 100% polyester

2 poches spacieuses à l avant • doublure en filet dans le dos • poignets de manches réglables, cordon ajustable à la base

S-M-L-XL-2XL

Black
Navy
Royal
Red
Olive
Fluorescent Yellow



S-2XL:**20**

992.17 TRW348

PRO PACK AWAY OVERTROUSERS

80 g/m² I 100% polyamide

Ourlet réglable avec boutons-pression • Se range dans un sac fourni • Coutures étanches

XS-S-M-L-XL-2XL-3XL

Black
Navy



XS-3XL:**30**

927.33 R227X

STORMDRI JACKET

200 g/m² I 100% polyester

Aération dos de la veste en maille filet • 2 poches à l avant • Coutures soudées

S-M-L-XL-2XL-3XL

Black
Navy



S-3XL:**25**

926.33 R226X

STORMDRI TROUSERS

200 g/m² I 100% polyester

Taille élastiquée • Fentes à la taille pour accéder aux poches intérieures • Système de fermeture ajustable aux chevilles

S-M-L-XL-2XL-3XL

Black
Navy



S-3XL:**25**

Lorsque plusieurs matières sont utilisées, le mélange et le poids du tissu peuvent varier.

830.33 R203X

MICROFLEECE LINED JACKET

180 g/m² | 100% polyester

très léger • col en microfleece • fermeture à glissière pleine longueur

S-M-L-XL-2XL-3XL

- Black
- Navy
- Royal
- Red
- Burgundy
- Bottle Green

S-3XL:**20**



402.09 WR800

HAMMER™ UNISEX WINDWEAR JACKET

70 g/m² | 100% polyester

Doublure interne • Cordon de réglage • Accès intérieur discret pour la décaration

S-M-L-XL-2XL-3XL

- Black
- Navy
- Royal
- Red
- Burgundy
- Bottle Green

S-2XL:**12**



440.42 JM963

TROOPER/MEN JACKET

70 g/m² | 100% polyester

Coutures avancées sur l épaule • Bord côte aux poignets et à la taille avec élasthanne • 2 poches avec fermeture à glissière, poche portefeuille intérieure

S-M-L-XL-2XL-3XL

- White/White
- Black/Cobalt Blue
- Navy/Neon Green
- Royal/Neon Orange
- Red/Warm Grey
- Real Green/ Neon Orange

S-3XL:**30**



441.42 JW964

TROOPER/WOMEN JACKET

70 g/m² | 100% polyester

Coutures avancées sur l épaule • Bord côte aux poignets et à la taille avec élasthanne • 2 poches avec fermeture à glissière

XS-S-M-L-XL-2XL

- White/White
- Black/Cobalt Blue
- Navy/Neon Green
- Royal/Neon Orange
- Red/Warm Grey
- Real Green/ Neon Orange

XS-2XL:**10**



492.17 TRW248

PRO PACK AWAY JACKET

80 g/m² | 100% polyamide

Poignets élastiqués • Se range dans un sac fournis • Coutures cousues-collées

XS-S-M-L-XL-2XL-3XL

- Black
- Navy

XS-3XL:**30**



+ Nouvelle(s) couleur(s)

Nouvelle(s) taille(s)

Pour plus d'informations scannez le QR code ou consultez notre webshop.

322.17 TRW520

FINN WATERPROOF SHELL JACKET

120 g/m² | 100% Polyester

Doublure : en partie maille, en partie polyester (taffetas) • Coutures étanchées • Accès dans la doublure pour la broderie

S-M-L-XL-2XL-3XL

Navy
Nautical Blue
True Red



S-3XL:**16**

470.18 KX-1

NAUTILUS PERFORMANCE LIGHTWEIGHT SHELL

78 g/m² | 100% polyester

filet respirant à l'arrière • capuche ajustable et rétractable dans le col • bande réfléchissante sur l'épaule

S-M-L-XL-2XL

Black
Carbon
Navy
Azure
Bright Red
Cool Silver



S-2XL:**48**

323.17 TRW521

PHOEBE WATERPROOF SHELL JACKET

110 g/m² | 100% Polyester

Poche de sécurité interieure • Coutures étanchées • Accès dans la doublure pour la broderie



XS (8)-S (10)-M (12)-L (14)-XL (16)-2XL (18)-3XL (20)

Navy
True Red
Maize Yellow

XS (8)-3XL (20):**16**

408.17 TRW445

PACE II LIGHTWEIGHT JACKET

200 g/m² | 100% polyester

poches latérales profondes, poche à l intérieur • poignets ajustables • cordon ajustable au bord

S-M-L-XL-2XL-3XL

Black
Classic Red



S-3XL:**16**

865.17 TRW492

GIBSON IV INTERACTIVE JACKET

200 g/m² | 100% polyester

corps doublé de maille • poche intérieure • zip caché dans la doublure pour l'accès à la broderie.

S-M-L-XL-2XL-3XL

Black
Navy



S-3XL:**16**

Lorsque plusieurs matières sont utilisées, le mélange et le poids du tissu peuvent varier.

872.33 R233M

SOFT PADDED JACKET

100% polyester

Super doux léger et chaud • Doublure et garniture contrastée (sauf le noir et la marine) • Poches latérales à fermeture à glissière

XS-S-M-L-XL-2XL-3XL-4XL

- Black
- Navy

XS-S-M-L-XL-2XL-3XL

- Frost Grey/Black
- Black/Orange
- Navy/Lime
- Royal/Navy



XSS-XS:**10**

495.33 R195X

URBAN CHELTENHAM JACKET

100% polyester

léger • coupe élégante • col velours côtelé

XS-S-M-L-XL-2XL-3XL

- Black
- Navy



XS-3XL:**10**

934.17 TRA496

FIREDOWN DOWN-TOUCH JACKET

37 g/m² I 100% polyamide

Technologie Warmloft 60 g/m² • Poches avec fermeture éclair • Idéal pour la broderie, la sérigraphie, le transfert et l'impression sur vinyle

S-M-L-XL-2XL-3XL

- Black/Black
- Black/Red
- Seal Grey/Black
- Navy/French Blue



S-3XL:**8**

889.17 TRA497

WOMEN'S FIREDOWN DOWN-TOUCH JACKET

37 g/m² I 100% polyamide

Warmloft 60 g/m² toucher plume • Finition cirée et déperlante • Idéal pour la broderie, la sérigraphie, le transfert et l'impression sur vinyle

S (10)-M (12)-L (14)-XL (16)-2XL (18)-3XL (20)

- Black/Black
- Seal Grey/Black
- Navy/French Blue



S (10)-3XL (20):**8**

+ Nouvelle(s) couleur(s)

Nouvelle(s) taille(s)

Pour plus d'informations scannez le QR code ou consultez notre webshop.

892.33 **R192M**

ICE BIRD PADDED JACKET

300 g/m² | 100% nylon

Col montant avec mentonnière • Fermeture à glissière pleine longueur et rabat tempête intérieur • Poches de côté et poche poitrine intérieure avec fermeture à glissière

S-M-L-XL-2XL

Black
Frost Grey
Navy
Red



S-2XL:**10**

893.33 **R192F**

LADIES ICE BIRD PADDED JACKET

300 g/m² | 100% nylon

Col montant avec mentonnière • Fermeture à glissière pleine longueur et rabat tempête intérieur • Poches de côté et poche poitrine intérieure avec fermeture à glissière

XS (8)-S (10)-M (12)-L (14)-XL (16)

Black
Frost Grey
Navy
Red



XS (8)-XL (16):**10**

078.33 **R093X**

ZIP PULL

Tag: 100% polyuréthane, cordon: 100% polyester

Cordon de tirage noir avec curseur coloré • Assortiment de coloris pour tout type de fermeture Eclair RESULT • 1 unité de vente = 1 paquet de 10 cordons de tirage

One Size

White
Royal
Ocean Blue
Purple
Red
Orange
Hot Pink
Burgundy
Kelly Green
Lime
Forest Green
Yellow



One Size:**100**

896.33 **R196X**

CHELTENHAM GOLD JACKET

100% nylon

col en velours côtelé • Fermeture à glissière deux directions avec rabat tempête fermé par boutons pression • Convient à la broderie.

XS-S-M-L-XL-2XL-3XL

Black
Olive



XS-3XL:**8**

Lorsque plusieurs matières sont utilisées, le mélange et le poids du tissu peuvent varier.

974.17 TRA529

TOURER HYBRID JACKET

37 g/m² I 100% polyamide

Isolation grâce à la technologie de performance Warmloft Down-Touch • Panneaux latéraux extensibles Extol • Facilement compressible

S-M-L-XL-2XL-3XL

Black

Seal Grey/Black

Navy



S-3XL:**8**

442.17 TRA441

TYLER JACKET

85 g/m² I 100% polyester

Isolation thermo-Garde • ouvertures à l arrière avec bouton-pression • Accès aisé pour la broderie

S-M-L-XL-2XL-3XL

Navy



S-3XL:**8**

328.17 TRA530

HOODED FIREDOWN BAFFLE JACKET

100% polyamide

Isolation de la technologie de performance Warmloft Down-Touch • Haute isolation polyester gonflant (60 g/m²) • Se range dans un sac fourni

S-M-L-XL-2XL-3XL

Marl Grey/Black

Black/Black

Navy/French Blue



S-3XL:**8**

329.17 TRA531

WOMEN'S HOODED FIREDOWN BAFFLE JACKET

100% polyamide

Isolation de la technologie de performance Warmloft Down-Touch • Haute isolation polyester gonflant (60 g/m²) • Se range dans un sac fourni

S-M-L-XL-2XL-3XL

Marl Grey/Black

Black/Black

Navy/French Blue



S-3XL:**8**

+ Nouvelle(s) couleur(s)

Nouvelle(s) taille(s)

Pour plus d'informations scannez le QR code ou consultez notre webshop.

206.33 R240X

BLACK COMPASS PADDED WINTER JACKET

Gamissage: 160 g/m² I 100% polyester, recyclé (TOPGREEN®)

Doublure corps et capuche : 200 g/m², 100% polyester, polaire recyclée (TOPGREEN®) • Avec stretch mécanique et membrane TPU (non recyclée) • Poche intérieure



XS-3XL:**10**

XS-S-M-L-XL-2XL-3XL

Black/Grey · Black/Red · Black/Lime · Black/Black · Black/Orange · Black/Royal

474.18 QX-1

NAUTILUS THERMAL JACKET

78 g/m² I 100% polyester

corps matelassé avec doublure ultra-douce • poignets élastiqués • taille ajustable

S-M-L-XL-2XL

Black · Navy · Azure · Bright Red

STORMTECH



S-3XL:**10**

475.18 QX-1W

WOMEN'S NAUTILUS THERMAL JACKET

78 g/m² I 100% polyester

corps matelassé avec doublure ultra-douce • poignets élastiques • taille ajustable

S-M-L-XL

Black · Navy · Azure · Bright Red

STORMTECH



S-XL:**10**

Lorsque plusieurs matières sont utilisées, le mélange et le poids du tissu peuvent varier.

891.05 ST5200

PADDED JACKET

100% nylon

Coutures latérales • Coupe classique • Coutures latérales

S-M-L-XL-2XL

Black Opal



S-2XL:**10**

418.54 9610

HOODED OUTDOOR CROSSOVER JACKET

100% polyester

2 grandes poches à l'avant, poche intérieure • Poignets élastiqués • Préparé pour la broderie.

S-M-L-XL-2XL-3XL

Black/Black Melange

Space Grey/ Grey Melange

Navy/Navy Melange



S-3XL:**10**

419.54 9611

LADIES HOODED OUTDOOR CROSSOVER JACKET

100% polyester

2 grandes poches à l'avant, poche intérieure • Ourlet réglable • Préparé pour la broderie.

S-M-L-XL-2XL-3XL

Black/Black Melange

Space Grey/ Grey Melange

Navy/Navy Melange



S-3XL:**10**

495.05 ST5260

QUILTED JACKET

100% polyester

Excellente isolation thermique à poids léger • Dos avec couture centrale • Nettoyage à sec

S-M-L-XL-2XL

Black Opal



S-2XL:**10**

+ Nouvelle(s) couleur(s)

Nouvelle(s) taille(s)

Pour plus d'informations scannez le QR code ou consultez notre webshop.

454.54 | 9631

LADIES ZEPELIN JACKET

100% polyester

résiste au vent • water repellent • poche intérieure

S-M-L-XL-2XL-3XL

Black

Space Grey

Deep Navy

Dark Olive



S-3XL:**10**

481.54 | 9630

ZEPELIN JACKET

100% polyester

résiste au vent • water repellent • poche intérieure

S-M-L-XL-2XL-3XL-4XL-5XL

Black

Deep Navy

S-M-L-XL-2XL-3XL

Space Grey

Dark Olive



S-5XL:**10**

402.54 | 9660

RICHMOND JACKET

100% nylon

2 larges poches à l avant, poche à l intérieur • Fermeture à glissière et boutons métalliques • Conçu pour la personnalisation

S-M-L-XL-2XL-3XL-4XL

Deep Navy



S-4XL:**10**

417.54 | 9661

LADIES RICHMOND JACKET

Ext: 100% nylon

2 larges poches à l'avant, poche à l'intérieur • Fermeture à glissière et boutons métalliques • Conçu pour la personnalisation

S-M-L-XL-2XL-3XL

Deep Navy



S-3XL:**10**

Lorsque plusieurs matières sont utilisées, le mélange et le poids du tissu peuvent varier.

419.00 **R-430M-0**

PFC FREE

MEN'S CROSS JACKET

125 g/m² I 100% Polyester

Sans fluor ni PFC • Poches avec fermeture éclair • Accès interne discret pour la décoration

RECOMMENDED



S-4XL:**12**

S-M-L-XL-2XL-3XL-4XL

Black French Navy

422.00 **R-430F-0**

PFC FREE

LADIES' CROSS JACKET

125 g/m² I 100% Polyester

Sans fluor ni PFC • Poches avec fermeture éclair • Accès interne discret pour la décoration

RECOMMENDED



XS-3XL:**12**

XS-S-M-L-XL-2XL-3XL

Black French Navy

RUSSELL

+ Nouvelle(s) couleur(s)

Nouvelle(s) taille(s)

Pour plus d'informations scannez le QR code ou consultez notre webshop.

451.54 | 9644

LITE JACKET

Extérieur : 100% polyester (360T, recyclé)

Doublure : 100% nylon (380T, recyclé) • Poches avant, poche intérieure • Ourlet réglable avec cordon de serrage et stoppeur

XS-S-M-L-XL-2XL-3XL-4XL-5XL

Black



XS-5XL:**10**

449.54 | 9646

LITE HOODED JACKET

Extérieur : 100% polyester (360T, recyclé)

Doublure : 100% nylon (380T, recyclé) • Poches avant, poche intérieure • Ourlet réglable avec cordon de serrage et stoppeur

XS-S-M-L-XL-2XL-3XL

Black

Navy

Dusty Orange

Deep Green



XS-3XL:**10**

421.54 | 9626

CROSSOVER JACKET

100% polyester

2 grandes poches à l'avant, poche intérieure • poignets élastiqués • Préparé pour la broderie.



S-M-L-XL-2XL-3XL

Space Grey/Black

Navy/Black

S-M-L-XL-2XL-3XL-4XL

Black/Black

S-4XL:**10**

427.54 | 9600

NEWPORT JACKET

100% polyester

2 grandes poches à l'avant, poche poitrine extérieure • Poche intérieure • Ourlet et poignets élastiqués

S-M-L-XL-2XL-3XL

Black

Deep Navy



S-3XL:**10**

428.54 | 9601

LADIES NEWPORT JACKET

100% polyester

2 grandes poches avant, poche poitrine extérieure • Poche intérieure • Ourlet et poignets élastiqués

S-M-L-XL-2XL-3XL

Black

Deep Navy



S-3XL:**10**

Lorsque plusieurs matières sont utilisées, le mélange et le poids du tissu peuvent varier.

423.54 9628

HOODED CROSSOVER JACKET

100% polyester

2 grandes poches avant, poche poitrine et poche intérieure • poignets élastiqués • Préparé pour la broderie



S-3XL:**10**

S-M-L-XL-2XL-3XL

Black

424.54 9629

LADIES' HOODED CROSSOVER JACKET

100% polyester

2 grandes poches avant, poche poitrine et poche intérieure • poignets élastiqués • modèle cintré



S-M-L-XL-2XL-3XL

Black

S-3XL:**10**

+ Nouvelle(s) couleur(s)

Nouvelle(s) taille(s)

Pour plus d'informations scannez le QR code ou consultez notre webshop.

454.18 PFJ-3W

LADIES' ALTITUDE JACKET

45 g/m² I 100% nylon

manches articulées • poches chauffe-mains en maille • rabat tempête interne

XS-S-M-L-XL-2XL

STORMTECH

Black

Navy



XS-2XL:**10**

481.18 PFJ-3

ALTITUDE JACKET

45 g/m² I 100% nylon

manches articulées • poches chauffe-mains en maille • rabat tempête interne

S-M-L-XL-2XL-3XL

STORMTECH

Black

Navy



S-3XL:**10**

960.17 TRA527

THERMOGEN POWERCELL 5000 THERMAL JACKET

37 g/m² I 100% Polyamide

Duvet synthétique Warmloft isolant et water repellent • Système de chauffage actif alimenté par batterie • Veuillez commander la batterie séparément: style 958.17

S-M-L-XL-2XL-3XL

Black



S-3XL:**8**

958.17 RBE001

HEATED JACKET BATTERY PACK

Batterie li-polymère

Pack batterie pour vestes chauffantes Regatta 959.17 et 960.17 • Capacité: 5000 mAh • Dimension: 125,5 (L) x 70 (L) x 10 (H) mm



One Size:**20**

Lorsque plusieurs matières sont utilisées, le mélange et le poids du tissu peuvent varier.

467.33 R067X

MID-SEASON JACKET

200 g/m² I 100% polyester

coupe-vent • poignets réglables • cordon de serrage réglable à la taille

XS-S-M-L-XL-2XL-3XL

Black/Grey

Navy/Sand

Red/Navy



XS-3XL:**20**

432.42 JM825

MULTI-ACTIVE/MEN JACKET

100% polyester

2 poches avec fermeture à glissière à rabat • Couture en avant sur l épaule • Poche portefeuille auto-agrippante

S-M-L-XL-2XL-3XL

White/White

Black/Warm Grey

Dark Grey/ Warm Grey

Navy/Warm Grey

Atoll/Warm Grey

Red/Warm Grey



S-3XL:**30**

467.42 JU824

OCEAN SHORE MIDSEASON PARKA

100% nylon

cordon de serrage élastique avec 2 stoppeurs et anneaux • diverses poches • poignets avec patte de fermeture auto-agrippante

S-M-L-XL-2XL-3XL

Black

Navy

Red

S-M-L-XL-2XL

Dark Grey



S-3XL:**30**

433.42 JW826

MULTI-ACTIVE/WOMEN JACKET

100% polyester

2 poches avec fermeture à glissière à rabat • Couture en avant sur l épaule • Poignets réglables



XS-S-M-L-XL-2XL

Black/Warm Grey

XS-2XL:**10**

461.17 TRW461

ARDMORE JACKET

200 g/m² I 100% polyester

doublure filet • coutures soudées • 1 poche à l intérieur avec accès pour écouteurs

S-M-L-XL-2XL-3XL

Black

Seal Grey/ Black

Keylime/Seal Grey

Navy/Classic Red

Majestic Purple/Seal Grey

Sun Orange/ Seal Grey

Bottle Green/ Seal Grey

XS-S-M-L-XL-2XL-3XL

Navy

Oxford Blue/ Seal Grey

Classic Red



S-XS:**16**

+ Nouvelle(s) couleur(s)

Nouvelle(s) taille(s)

Pour plus d'informations scannez le QR code ou consultez notre webshop.

420.17 TRW297

DOVER BOMBER JACKET

195 g/m² I 100% polyester

doublure: polaire 250 series anti-peluche Symmetry • col et corps doublés de laine polaire • rabat tempête avec fermeture auto-agrippante



2XS-4XL:**8**

2XS-XS-S-M-L-XL-2XL-3XL-4XL

Black/Ash Navy/Navy

XS-S-M-L-XL-2XL-3XL-4XL

Seal Grey/ Black | Royal/Navy | Burgundy/ Burgundy | Classic Red/ Navy | Dark Green/ Dark Green | Oxford Blue

REGATTA PROFESSIONAL®

881.17 TRW298

WOMEN'S DOVER BOMBER JACKET

195 g/m² I 100% polyester

doublure en polaire Symmetry 210 anti-peluche • poche de intérieure sécurisée • zip caché dans la doublure pour l'accès à la broderie.



8 (34)-10 (36)-12 (38)-14 (40)-16 (42)-18 (44)-20 (46)

Black Navy

8 (34)-20 (46):**8**

Lorsque plusieurs matières sont utilisées, le mélange et le poids du tissu peuvent varier.

B&C COLLECTION

452.42 JM970

REAL+/MEN HEAVY WEIGHT JACKET

100% polyester

coupe-vent et imperméable • fermeture auto-agrippante aux poignets • poches de côté avec fermeture à glissière



S-M-L-XL-2XL-3XL

White Black Navy Royal Deep Red Orange

S-3XL:**10**

408.42 JW925

REAL+/WOMEN HEAVY WEIGHT JACKET

100% polyester

imperméable et coupe-vent • fermeture auto-agrippante aux poignets • accès au dos pour la décoration.



XS-S-M-L-XL-2XL

White Black Navy Royal Deep Red Orange

XS-2XL:**10**

+ Nouvelle(s) couleur(s)

Nouvelle(s) taille(s)

Pour plus d'informations scannez le QR code ou consultez notre webshop.

434.42 JM961

CREW BOMBER/MEN JACKET

100% polyester

Intérieur de couleur contrastée • Couture décalée sur l épaule • 2 poches avec fermeture à glissière avec rabat

S-M-L-XL-2XL-3XL

Black/Warm Grey
Dark Grey/ Warm Grey
Navy/Warm Grey
Red/Warm Grey



S-3XL:**15**

820.33 R160X

OUTBOUND REVERSIBLE JACKET

200 g/m² I 100% polyester

piqûre deux points soudée • poignets élastiqués • poches de côté avec fermeture à glissière

S-M-L-XL-2XL

Black/Grey
Purple/Purple
Red/Navy
Burgundy/ Camel
Bottle/Bottle
Brown/Brown

S-M-L-XL-2XL-3XL

Navy/Navy
Royal/Navy



S-3XL:**10**

435.42 JW962

CREW BOMBER/WOMEN JACKET

100% polyester

Intérieur de couleur contrastée • Couture décalée sur l épaule • 2 poches avec fermeture à glissière avec rabat



XS-S-M-L-XL-2XL

Black/Warm Grey
Dark Grey/ Warm Grey
Navy/Warm Grey
Red/Warm Grey

XS-2XL:**10**

962.17 TRF620

X-PRO COLDSPRING II HYBRID JACKET

210/235 g/m² I 100% Polyester

Protection de poche RFID • Bordure extensible à l'ouverture de la capuche, aux poignets et à l'ourlet • Détails réfléchissants pour une meilleure visibilité.

S-M-L-XL-2XL-3XL

Grey Marl/ Black
Oxford Blue Marl/Navy



S-3XL:**16**

963.17 TRF621

WOMENS X-PRO COLDSPRING II HYBRID JACKET

210/235 g/m² I 100% Polyester

Protection de poche RFID • Poche poitrine avec fermeture à glissière • Détails réfléchissants pour une meilleure visibilité.

10 (36)-12 (38)-14 (40)-16 (42)-18 (44)-20 (46)

Grey Marl/ Black
Oxford Blue Marl/Navy



10 (36)-20 (46):**16**

Lorsque plusieurs matières sont utilisées, le mélange et le poids du tissu peuvent varier.

REGATTA PROFESSIONAL®

404.17 TRA362

LADIES' BEAUFORD INSULATED JACKET

200 g/m² I 100% polyester

isolation Thermo-Guard • poches latérales profondes avec fermeture à glissière, poche à l intérieur • poignets ajustables



10 (36)-20 (46):**8**

10 (36)-12 (38)-14 (40)-16 (42)-18 (44)-20 (46)

Black Navy

405.17 TRA361

BEAUFORD INSULATED JACKET

200 g/m² I 100% polyester

isolation Thermo-Guard • poches latérales profondes, poche à l intérieur • poignets ajustables



S-3XL:**8**

S-M-L-XL-2XL-3XL

Black Navy Classic Red

+ Nouvelle(s) couleur(s)

Nouvelle(s) taille(s)

Pour plus d'informations scannez le QR code ou consultez notre webshop.

833.18 KPX-1

PFC FREE 3XL+

KYOTO JACKET

185 g/m² | 92% polyester, 8% élasthanne

Poche poitrine • Rabat-tempête interne • Poches mains zippées

XS-S-M-L-XL-2XL-3XL-4XL-5XL

Black
Graphite
Classic Blue
Garden Green

STORMTECH



XS-5XL:**25**

834.18 KPX-1W

PFC FREE

WOMEN'S KYOTO JACKET

185 g/m² | 92% polyester, 8% élasthanne

Poches mains zippées • Poche sur la manche • Rabat-tempête interne

XS-S-M-L-XL-2XL

Black
Graphite
Classic Blue
Garden Green

STORMTECH



XS-2XL:**30**

410.17 TRA301

HUDSON JACKET

260 g/m² | 100% polyester

int: doublure polaire 200 series anti-peluche Symmetry • col doublé de polaire • poche pour téléphone portable

S-M-L-XL-2XL-3XL

Black
Navy

REGATTA PROFESSIONAL



S-3XL:**8**

411.17 TRA306

LADIES HUDSON JACKET

260 g/m² | 100% polyester

int: 200 polaire Symmery traitée anti-peluche • col doublé polaire • poche tél portable

10 (36)-12 (38)-14 (40)-16 (42)-18 (44)

Black
Navy

REGATTA PROFESSIONAL



10 (36)-18 (44):**8**

Lorsque plusieurs matières sont utilisées, le mélange et le poids du tissu peuvent varier.

410.00 **R-510M-0**

HYDRAPLUS 2000 JACKET

190 g/m² I 100% nylon

int: doublure en maille • rabat tempête avec attache auto-agrippante • fermeture à glissière YKK assortie (double direction) avec protège-menton

XS-S-M-L-XL-2XL-3XL-4XL

Black

Titanium

French Navy

Classic Red



XS-4XL:**12**

491.05 **ST5350**

BIKER JACKET WOMEN

100% polyuréthane

Bonne isolation thermique • Dos avec couture centrale • Ouverture pour la personnalisation • Nettoyage à sec

S-M-L-XL

Black Opal



S-XL:**10**

971.17 **TRW514**

X-PRO TRIODE II SHELL JACKET

128 g/m² I 100% Polyester

Col montant avec ajusteurs • Fermeture à glissière frontale imperméable • Détails réfléchissants pour une meilleure visibilité.

S-M-L-XL-2XL-3XL

Black



S-3XL:**16**

415.00 **R-510F-0**

LADIES' HYDRAPLUS 2000 JACKET

190 g/m² I 100% nylon

int: doublure en maille • rabat tempête avec attache auto-agrippante • fermeture à glissière YKK assortie (double direction) avec protège-menton

XS (34)-S (36)-M (38)-L (40)-XL (42)-2XL (44)-3XL (46)-4XL (48)

Black

Titanium

French Navy

Classic Red



XS (34)-4XL (48):**12**

972.17 **TRA221**

BLOCKADE WATERPROOF JACKET

270 g/m² I 100% Polyester

Partie doublée polaire • Ourlet élastiqué • Poche de sécurité interne

S-M-L-XL-2XL-3XL

Black

Navy



S-3XL:**8**

+ Nouvelle(s) couleur(s)

Nouvelle(s) taille(s)

Pour plus d'informations scannez le QR code ou consultez notre webshop.

970.17 TRW511

X-PRO EXOSPHERE II SHELL JACKET

100% polyester (Isotex 10000 imperméable et respirant)

Capuche dissimulée avec ajusteurs • Poche sur la manche avec fermeture à glissière étanche de haute technologie • Détails réfléchissants pour une meilleure visibilité

S-M-L-XL-2XL-3XL

Black/Magma

Navy/Oxford Blue

Oxford Blue/Black



S-3XL:**16**

708.54 9602

CLUB JACKET

Extérieur : 90% polyester (recyclé), 10% élasthanne

Doublure : 100% nylon (recyclé) • Deux poches avant, poche intérieure • Ourlet réglable avec cordon de serrage

XS-S-M-L-XL-2XL-3XL-4XL-5XL

Black

XS-S-M-L-XL-2XL-3XL

Dark Grey

Navy

Red

Deep Green



XS-5XL:**10**

446.54 9650

COMPETITION JACKET

88% polyester, 12% élasthanne

Matériau double couche • Poches intérieures et extérieures avec fermeture à glissière • Ourlet et manchettes élastiques

S-M-L-XL-2XL-3XL

Snow/Navy

Black/Space Grey

Navy/Light Grey

Ink Blue/Navy



S-3XL:**10**

447.54 9651

LADIES' COMPETITION JACKET

88% polyester, 12% élasthanne

Matériau double couche • Poches intérieures et extérieures à fermeture à glissière • Ourlet et manchettes élastiques

S-M-L-XL-2XL-3XL

Snow/Navy

Black/Space Grey

Navy/Light Grey

Ink Blue/Navy



S-3XL:**10**

803.54 9606

ALL WEATHER JACKET

88% polyester, 12% élasthanne

Tissu 2 couches avec doublure en polyester 310T et rembourrage DuPont ™ • Coupe-vent et imperméable (8.000 mm), coutures étanches • Respirant (3.000 g / m² en 24h)

XS-S-M-L-XL-2XL-3XL-4XL-5XL

Black

XS-S-M-L-XL-2XL-3XL

Navy



XS-5XL:**10**

Lorsque plusieurs matières sont utilisées, le mélange et le poids du tissu peuvent varier.

444.54 9604

URBAN ADVENTURE JACKET

88% polyester, 12% élasthanne

Matériau double couche • Poche intérieure avec bouton pression • Poches avant à double ouverture (fermeture éclair et bouton pression)



S-3XL:**10**

S-M-L-XL-2XL-3XL

Black Space Grey Dark Olive

445.54 9605

LADIES' URBAN ADVENTURE JACKET

88% polyester, 12% élasthanne

Matériau double couche • Poche intérieure avec bouton pression • Poches avant à double ouverture (fermeture éclair et bouton pression)



S-M-L-XL-2XL-3XL

Black Space Grey Dark Olive

S-3XL:**10**

+ Nouvelle(s) couleur(s)

Nouvelle(s) taille(s)

Pour plus d'informations scannez le QR code ou consultez notre webshop.

804.54 | 9608

ALL WEATHER PARKA

88% polyester, 12% élasthanne

Tissu 2 couches avec doublure en polyester 310T et rembourrage DuPont ™ • Coupe-vent et imperméable (8.000 mm), coutures étanches • Respirant (3.000 g / m² en 24h)

S-M-L-XL-2XL-3XL

Black



S-3XL:**10**

448.54 | 9670

URBAN CITY JACKET

100% polyester

Col intérieur amovible • Détails décoratifs sur les épaules • Réglage intérieur à la taille

S-M-L-XL-2XL-3XL

Black



S-3XL:**10**

805.54 | 9609

WOMENS ALL WEATHER PARKA

88% polyester, 12% élasthanne

Tissu 2 couches avec doublure en polyester 310T et rembourrage DuPont ™ • Coupe-vent et imperméable (8.000 mm), coutures étanches • Respirant (3.000 g / m² en 24h)

S-M-L-XL-2XL-3XL

Black



S-3XL:**10**

012.18 | AFP-1

GRAVITY THERMAL JACKET

40 g/m² | 100% nylon

veste matelassée avec intérieur extra doux • poche media • base ajustable, poignets élastiqués

S-M-L-XL-2XL-3XL

Black/True Red

Black/Charcoal

Navy/Charcoal



S-3XL:**8**

015.18 | AFP-1W

WOMEN'S GRAVITY THERMAL JACKET

40 g/m² | 100% nylon

veste matelassée avec intérieur extra doux • poche media • base ajustable, poignets élastiqués

XS-S-M-L-XL-2XL

Black/True Red

Black/Charcoal

Navy/Charcoal

Electric Blue/Black

True Red/Black



XS-2XL:**10**

Lorsque plusieurs matières sont utilisées, le mélange et le poids du tissu peuvent varier.

412.33 R206X

CORE MIDWEIGHT JACKET

130 g/m² I 100% polyester

poids moyen • modèle long avec coupe dos mode • accès aisé pour la personnalisation par l arrière

S-M-L-XL-2XL-3XL

- Black
- Steel Grey
- Navy
- Red



S-3XL:**20**

810.33 R221F

LADIES CHANNEL JACKET

250 g/m² I 100% polyester

fermeture à glissière pleine longueur avec rabat tempête • poignets ajustables • taille élastiquée

XS (8)-S (10)-M (12)-L (14)-XL (16)-2XL (18)

- Black
- Navy
- Grey
- Red
- Bottle Green



XS (8)-2XL (18):**10**

422.33 R207X

WINTER PARKA

160 g/m² I 100% polyester

coutures soudées • bord en polaire à l'intérieur du col • fermeture à glissière avant complète avec rabat tempête

S-M-L-XL-2XL-3XL

- Black
- Navy
- Royal
- Red
- Burgundy
- Bottle Green



S-3XL:**10**

811.33 R221M

CHANNEL JACKET

250 g/m² I 100% polyester

fermeture à glissière pleine longueur avec rabat tempête • poignets ajustables • taille élastiquée

S-M-L-XL-2XL-3XL

- Black
- Navy
- Grey
- Red
- Bottle Green



S-3XL:**10**

+ Nouvelle(s) couleur(s)

Nouvelle(s) taille(s)

Pour plus d'informations scannez le QR code ou consultez notre webshop.

041.33 R181F

LADY HOLKAM DOWN FEEL JACKET

150 g/qm | 100% polyester

col droit doublé de polaire • fermeture auto-agrippante aux poignets • base ajustable avec cordon de serrage et stoppeurs

XS-S-M-L-XL

Black

Navy



XS-XL:**10**

040.33 R181M

HOLKAM DOWN FEEL JACKET

150 g/qm | 100% polyester

col droit doublé de polaire • fermeture auto-agrippante aux poignets • 2 poches côté et une poche intérieure avec fermeture à glissière

S-M-L-XL-2XL-3XL

Black

Navy



S-3XL:**10**

450.33 R098X

SENECA HI-ACTIVITY JACKET

150 g/m² | 100% polyester

coutures soudées • fermeture à glissière protégée par rabat et boutons-pression • poignets élastiques avec patte réglable par auto-agrippant

S-M-L-XL-2XL-3XL

Anthracite/Black

Navy

Navy/Red

Red/Anthracite



S-3XL:**10**

898.33 R326X

DENIM TEXTURE RUGGED JACKET

200 g/m² | 100% polyester

Doublure polaire • Coutures étanches • Fermeture à glissière pleine longeur avec rabat-tempête et bouton-pression

XS-S-M-L-XL-2XL-3XL-4XL

Black

Navy



XS-4XL:**10**

Lorsque plusieurs matières sont utilisées, le mélange et le poids du tissu peuvent varier.

437.42 JM940

SUPERHOOD/MEN JACKET

100% polyester

Intérieur de couleur contrastée • Poche portefeuille intérieure • 2 poches avec fermeture à glissière

S-M-L-XL-2XL-3XL

- Black/Cobalt Blue
- Navy/Neon Green
- Royal/Neon Orange
- Red/Black



S-3XL:**10**

439.42 JW941

SUPERHOOD/WOMEN JACKET

100% polyester

Intérieur de couleur contrastée • Bord côte aux poignets et à la taille avec élasthanne • 2 poches avec fermeture à glissière

XS-S-M-L-XL-2XL

- Black/Cobalt Blue
- Navy/Neon Green
- Royal/Neon Orange



XS-2XL:**10**

423.00 R-440M-0

MEN'S HOODED NANO JACKET

66 g/m² I 100% Polyester

Sans fluor ni PFC • fermeture et doublure de couleur contrastée • Accès interne discret pour la décoration

S-M-L-XL-2XL-3XL-4XL

- Black
- Iron Grey
- French Navy
- Dark Olive



S-4XL:**12**

424.00 R-440F-0

LADIES' HOODED NANO JACKET

66 g/m² I 100% Polyester

Sans fluor ni PFC • Fermeture et doublure de couleur contrastée • Accès interne discret pour la décoration

XS-S-M-L-XL-2XL-3XL

- Black
- Iron Grey
- French Navy
- Dark Olive



XS-3XL:**12**

+ Nouvelle(s) couleur(s)

Nouvelle(s) taille(s)

Pour plus d'informations scannez le QR code ou consultez notre webshop.

868.17 TRA203

DARBY III JACKET

200 g/m² | 100% polyester

poche intérieure sécurisée • coutures étanchées • zip caché dans la doublure pour l'accès à la broderie.

S-M-L-XL-2XL-3XL

Black

Navy



S-3XL:**8**

869.17 TRA204

WOMEN'S DARBY III JACKET

200 g/m² | 100% polyester

poche de sécurité intérieure • coutures étanches • zip caché dans la doublure pour l'accès à la broderie

10 (36)-12 (38)-14 (40)-16 (42)-18 (44)-20 (46)

Black

Navy



10 (36)-20 (46):**8**

408.33 R110X

CITY EXECUTIVE JACKET

300 g/m² | 100% polyester

résiste aux taches • cordon de serrage à la taille • diverses poches à glissière

XS-S-M-L-XL-2XL-3XL

Black



XS-3XL:**10**

940.17 TRA208

MARAUDER III INSULATED JACKET

108 g/m² | 100% polyester

Finition hydrofuge durable pour une protection par tous les temps • Doublure thermo-réfléchissant pour retenir la chaleur • Poches de protection RFID pour bloquer les scanners et réduire le risque de vol numérique

S-M-L-XL-2XL-3XL

Grey/Black

Navy/Grey



S-3XL:**8**

Lorsque plusieurs matières sont utilisées, le mélange et le poids du tissu peuvent varier.

STORMTECH®

RECOMMENDED



482.18 AFP-2

MEN'S STAVANGER THERMAL JACKET

40 g/m² | 100% Nylon

Doublure de couleur contrastée • Poche intérieure • Emballable dans sa propre poche.

S-M-L-XL-2XL

Black/ Graphite | Navy/ Graphite | Garden Green/ Graphite

S-2XL:**10**

STORMTECH®

RECOMMENDED



483.18 AFP-2W

WOMEN'S STAVANGER THERMAL JACKET

40 g/m² | 100% Nylon

Doublure de couleur contrastée • Poche intérieure • Emballable dans sa propre poche

S-M-L-XL

Black/ Graphite | Navy/ Graphite | Garden Green/ Graphite

S-XL:**10**

Nouvelle(s) couleur(s) Nouvelle(s) taille(s)

Pour plus d'informations scannez le QR code ou consultez notre webshop.

959.17 TRA210

THERMOGEN POWERCELL 5000 HEATED JACKET

195 g/m² « 100% Polyester

Finition déperlante durable, coutures étanches • Système de chauffage actif alimenté par batterie avec 3 réglages de température • Veuillez commander la batterie séparément: style 958.17

S-M-L-XL-2XL-3XL

Navy/Magma



S-3XL:**8**

958.17 RBE001

HEATED JACKET BATTERY PACK

Batterie li-polymère

Pack batterie pour vestes chauffantes Regatta 959.17 et 960.17 • Capacité: 5000 mAh • Dimension: 125,5 (L) x 70 (L) x 10 (H) mm

One Size

Various



One Size:**20**

832.18 ANX-1W

PFC FREE

WOMEN'S ZURICH THERMAL JACKET

175 g/m² I 100% polyester (sergé)

Cagoule isolante à couverture complète avec écran facial • Poches chauffe-mains • Manchettes internes

XS-S-M-L-XL-2XL

STORMTECH

Charcoal

Indigo



XS-2XL:**5**

831.18 ANX-1

ZURICH THERMAL JACKET

175 g/m² I 100% polyester (sergé)

Capuche isolante à couverture complète avec écran facial • Deux poches chauffe-mains • Manchettes internes

S-M-L-XL-2XL-3XL-4XL-5XL

STORMTECH

Charcoal

Indigo



S-5XL:**5**

Lorsque plusieurs matières sont utilisées, le mélange et le poids du tissu peuvent varier.

807.33 R215X

3 IN 1 JACKET WITH QUILTED BODYWARMER

100% polyester

coutures soudées • 2 poches avant avec rabat, 1 poche poitrine à l intérieur • poignets élastiqués

XS-S-M-L-XL-2XL-3XL-4XL

Black

Navy



XS-4XL:**10**

427.17 TRA150

CLASSIC 3 IN 1 JACKET

195 g/m² I 100% polyester

coutures soudées aux endroits stratégiques • poignets ajustables • accès dans le bas pour la personnalisation

S-M-L-XL-2XL-3XL

Black

Navy

Classic Red



S-3XL:**8**

418.42 JU873

CORPORATE 3-IN-1 JACKET

190 g/m² I 100% polyester

Poignets avec fermeture auto-agrippante • Taille ajustable avec cordon de serrage • 2 poches à l avant

XS-S-M-L-XL-2XL-3XL

Black

Dark Grey

Navy



XS-3XL:**10**

460.33 R099X

ALASKA 3-IN-1 JACKET

140 g/m² I 100% polyester

coupe-vent et étanche grâce aux coutures soudées • poignets élastiques avec patte réglable par auto-agrippant • ceinture et taille réglables

XS-S-M-L-XL-2XL-3XL

Grey/Black

Navy/Black

Red/Black



XS-3XL:**10**

+ Nouvelle(s) couleur(s)

Nouvelle(s) taille(s)

Pour plus d'informations scannez le QR code ou consultez notre webshop.

411.33 R068X

3-IN-1 JACKET WITH FLEECE

230 g/m² I 100% polyester

veste extérieure avec coutures soudées • oeillets de ventilation sous les bras • cordon de serrage dans la base



XS-4XL:**10**

XS-S-M-L-XL-2XL-3XL-4XL

Black Navy

XS-S-M-L-XL-2XL

Red Bottle Green

071.33 R236X

PRINTABLE 3-IN-1 TRANSIT JACKET

280 g/m² I 100% polyester

Poches latérales avant, poche poitrine avec fermeture à glissière, poches intérieures • Seconde fermeture à glissière à l intérieur pour attacher la veste Softshell intérieure • 2 couches softshell: 280 g/m², 100% polyester



XS-S-M-L-XL-2XL-3XL-4XL

Black Navy Red

XS-2XL:**10**
3XL-4XL:**5**

Lorsque plusieurs matières sont utilisées, le mélange et le poids du tissu peuvent varier.

851.33 R400F

LADIES' 3-IN-1 JOURNEY JACKET

280 g/qm I 100% polyester

Veste extérieure: Capuche doublée amovible avec accent réfléchissant • Fermeture à glissière pleine longueur avec rabat tempête et bouton-pression • Veste intérieure softshell attachée à la veste par fermeture à glissière



XS (8)-3XL (20):**8**

XS (8)-S (10)-M (12)-L (14)-XL (16)-2XL (18)-3XL (20)

Navy/Black Royal/Black

853.33 R400M

3-IN-1 JOURNEY JACKET

280 g/m² I 100% polyester

Coutures thermosoudées • Poche poitrine et poche à l avant avec fermeture à glissière • Poignets élastiqués avec attache auto-agrippante



S-4XL:**8**

S-M-L-XL-2XL-3XL-4XL

Black/Black Navy/Black Royal/Black Red/Black

+ Nouvelle(s) couleur(s)

Nouvelle(s) taille(s)

Pour plus d'informations scannez le QR code ou consultez notre webshop.

423.17 TRA130

DEFENDER III 3-IN-1 JACKET

200 g/m² | 100% polyester

poches latérales profondes • poignets ajustables • accès dans la doublure pour la broderie

S-M-L-XL-2XL-3XL

Black/Seal Grey

Navy/Black

Royal/Navy

Classic Red/Seal Grey



S-3XL:**8**

424.17 TRA132

LADIES' DEFENDER III 3-IN-1 JACKET

200 g/m² | 100% polyester

poches latérales profondes • poignets ajustables • accès dans la doublure pour la broderie

10 (36)-12 (38)-14 (40)-16 (42)-18 (44)-20 (46)

Black/Seal Grey

Navy/Black

Royal/Navy



10 (36)-20 (46):**8**

866.17 TRA147

BENSON III JACKET

145 g/m² | 100% polyester

doublure en maille filet • poignets ajustables et cordon de serrage à la taille • accès zippé dans la doublure pour la broderie

S-M-L-XL-2XL-3XL-4XL

Black/Black

Navy/Navy



S-4XL:**8**

867.17 TRA148

WOMEN'S BENSON III JACKET

145 g/m² | 100% polyester

doublure en maille filet • poignets ajustables et cordon de serrage à la taille • accès zippé dans la doublure pour la broderie

10 (36)-12 (38)-14 (40)-16 (42)-18 (44)-20 (46)

Black/Black

Navy/Navy



10 (36)-20 (46):**8**

Lorsque plusieurs matières sont utilisées, le mélange et le poids du tissu peuvent varier.

457.17 TRA144

WOMEN'S KINGSLEY 3 IN 1 JACKET

160 g/m² I 100% polyester

Waterproof et respirant Isotex 10000 • Coutures étanches • Capuche intégrée adaptable

10 (36)-12 (38)-14 (40)-16 (42)-18 (44)-20 (46)

Black/Black

Navy/Navy

Oxford Blue/ Oxford Blue



10 (36)-14 (40):**8**
16 (42)-20 (46):**6**

957.17 TRA156

X-PRO EVADER III 3 IN1 JACKET

108 g/m² I 100% polyester

Protection de poche RFID • Zip frontal imperméable • Détails réfléchissants pour une meilleure visibilité

S-M-L-XL-2XL-3XL

Black/Oxford Blue

Oxford Blue/ Black



S-3XL:**8**

REGATTA PROFESSIONAL

456.17 TRA143

KINGSLEY 3 IN 1 JACKET

160 g/m² I 100% polyester

Waterproof et respirant Isotex 10000 • Coutures étanches • Fermeture à glissière cachée dans la doublure pour l'accès à la broderie.



S-M-L-XL-2XL-3XL

Black/Black Navy/Navy Oxford Blue/ Oxford Blue

S-3XL:**8**

Nouvelle(s) couleur(s) Nouvelle(s) taille(s)

Pour plus d'informations scannez le QR code ou consultez notre webshop.

STORMTECH®



429.18 SSJ-1

ATMOSPHERE 3-IN-1 JACKET

300 g/m² | 97% polyester, 3% élasthanne

poche poitrine, poches sur le côté avec fermeture à glissière et tricot brossé à l'intérieur • poche interne pour écouteurs et poche externe média • poignets réglables soudés

S-M-L-XL-2XL-3XL-4XL-5XL

Black/Granite

S-M-L-XL-2XL-3XL

Stadium Red/ Black

S-5XL:**6**

STORMTECH®



430.18 SSJ-1W

LADIES' ATMOSPHERE 3-IN-1 JACKET

300 g/m² | 97% polyester, 3% élasthanne

poche poitrine, poches sur le côté avec fermeture à glissière et tricot brossé à l'intérieur • poche interne pour écouteurs et poche externe média • poignets réglables soudés

XS-S-M-L-XL-2XL

Black/Granite Stadium Red/ Black

XS-2XL:**6**

Lorsque plusieurs matières sont utilisées, le mélange et le poids du tissu peuvent varier.

829.18 UBX-1

PFC FREE

MONTAUK SYSTEM JACKET

240 g/m² | 100% Polyester

Rabat tempête • Poches intérieures • Poche poitrine zippée

S-M-L-XL-2XL-3XL-4XL-5XL

STORMTECH

Black

Graphite Heather



S-5XL:**5**

830.18 UBX-1W

PFC FREE

WOMEN'S MONTAUK SYSTEM JACKET

240 g/m² | 100% Polyester

Rabat tempête • Port média • Poches intérieures

XS-S-M-L-XL-2XL

STORMTECH

Black

Graphite Heather



XS-2XL:**5**

827.18 HR-2

PFC FREE

EPSILON SYSTEM JACKET

305 g/m² | 95% nylon, 5% élasthanne

Fermeture éclair YKK® AquaGuard® imperméable • Capuche avec écran facial • Protège-nuque et menton

S-M-L-XL-2XL-3XL-4XL-5XL

STORMTECH

Black



S-5XL:**1**

828.18 HR-2W

PFC FREE

WOMEN'S EPSILON SYSTEM JACKET

305 g/m² | 95% nylon, 5% élasthanne

Fermeture éclair YKK® AquaGuard® imperméable • Capuche avec écran facial • Protège-nuque et menton

XS-S-M-L-XL-2XL

STORMTECH

Black



XS-2XL:**7**

+ Nouvelle(s) couleur(s)

Nouvelle(s) taille(s)

Pour plus d'informations scannez le QR code ou consultez notre webshop.

STORMTECH®



490.18 SSJ-2

MEN'S AVALANCHE SYSTEM JACKET

240 g/m² I 100% polyester

Coutures entièrement hermétiques • Veste intérieure matelassée amovible • Convient aux froids extrêmes (0 ° à -20°C)

S-M-L-XL-2XL

Black Charcoal Twill Marine Blue Navy Twill

S-2XL:**6**

STORMTECH®



479.18 SSJ-2W

WOMEN'S AVALANCHE SYSTEM JACKET

240 g/m² I 100% polyester

Coutures entièrement hermétiques • Veste intérieur matelassée amovible • Convient aux froids extrêmes (0° to -20°C)

S-M-L-XL

Black Charcoal Twill Navy Twill

S-XL:**7**

Lorsque plusieurs matières sont utilisées, le mélange et le poids du tissu peuvent varier.

440.18 XR-5

MENS RANGER 3 IN 1

165 g/m² I 100% nylon

doublure polaire amovible • filet intérieur réverbérant la chaleur • col avec intérieur tricoté et poches chauffe-mains

S-M-L-XL-2XL-3XL

STORMTECH

Black

Navy



S-3XL:**8**

441.18 XR-5W

WOMENS RANGER 3 IN 1

165 g/m² I 100% nylon

doublure polaire amovible • filet intérieur réverbérant la chaleur • col avec intérieur tricoté et poches chauffe-mains

XS-S-M-L-XL-2XL

STORMTECH

Black



XS-2XL:**8**

480.18 XB-4W

WOMEN'S MATRIX SYSTEM JACKET

240 g/m² I 100% polyester

Poche de sécurité interne à fermeture éclair • Veste intérieur matelassée amovible • Convient aux froids extrêmes (0° à -20°C)

S-M-L-XL

STORMTECH

Black/Electric

Black/Carbon

Black/Bright Red

Navy/Navy



S-XL:**7**

489.18 XB-4

MEN'S MATRIX SYSTEM JACKET

240 g/m² I 100% polyester

Poche de sécurité interne à fermeture éclair • Veste intérieure matelassée amovible • Convient aux froids extrêmes (0° à -20°C)

S-M-L-XL-2XL

STORMTECH

TOP SELLER

Black/Carbon

Black/Bright Red

Charcoal Twill/Black

Navy/Navy



S-2XL:**7**

+ Nouvelle(s) couleur(s)

Nouvelle(s) taille(s)

Pour plus d'informations scannez le QR code ou consultez notre webshop.

CASQUETTES ET ACCESSOIRES

Casquettes organiques	343
Casquettes recyclées	344
Casquettes 5-panneaux Coton	349
Casquettes 5-panneaux Polyester	352
Casquettes 6-panneaux Coton	353
Casquettes 6-panneaux Polyester	358
Casquettes Trucker	362
Casquettes Snapback	365
Gamme sans couture	368
Bonnets mode	369
Bonnets	372
Bonnets Pop Pom	380
Bonnets d'hiver	381
Morfs	386
Écharpes et Gants	388

949.69 B45N

ORGANIC COTTON ORIGINAL CUFFED BEANIE

100% coton (biologique)

Tissu léger et respirant • Tricot double épaisseur • Revers pour une décoration optimale

One Size

- Black
- Graphite Grey
- Oxford Navy
- Bright Royal
- Classic Red
- Burgundy
- Bottle Green



One Size:**144**

952.69 B52N

ORGANIC COTTON WAFFLE BEANIE

100% coton (biologique)

Tissu léger et respirant • Tricot gaufré double épaisseur • Conception à revers pour une décoration optimale

One Size

- Black
- Graphite Grey
- Oxford Navy
- Olive Green
- Mustard



One Size:**144**

967.69 B450N

ORGANIC COTTON SNOWSTAR® BEANIE

100% coton (biologique)

Tricot double épaisseur • Bord côtelé • Double style - avec revers ou souple

One Size

- Black
- Graphite Grey
- Oxford Navy
- Classic Red
- Bottle Green



One Size:**144**

905.69 B50N

ORGANIC COTTON BEANIE

100% coton, organique

tissu respirant léger • tricot double couche • étiquette détachable TearAway

One Size

- Black
- Oxford Navy
- Olive Green
- Sand
- Graphite Grey
- Burgundy
- Mustard

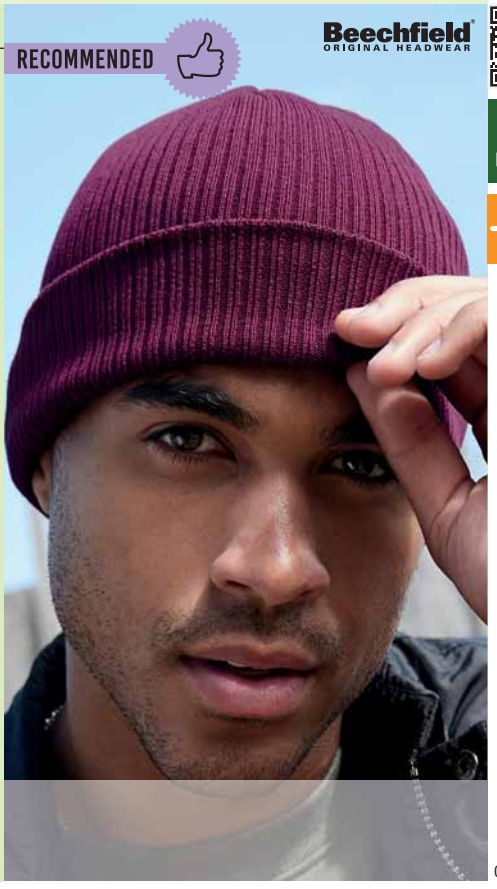

One Size:**144**

964.69 B90N

ORGANIC COTTON BUCKET HAT

100% coton (Twill organique)

Oeillets d'aération cousus • Étiquette détachable pour faciliter le rebranding • Unisexe

S/M-L/XL

- Black
- Graphite Grey
- Navy
- Sand



S/M-L/XL:**144**

+ Nouvelle(s) couleur(s)

Nouvelle(s) taille(s)

Pour plus d'informations scannez le QR code ou consultez notre webshop.

122.69 B62N

ORGANIC COTTON 5 PANEL

100% coton (Twill organique)

5 panneaux • Panneaux avant structurés • Fermeture en tissu avec clip de serrage

One Size

White
Stone
Black
Light Grey
Navy



One Size:**144**

906.69 B54N

ORGANIC COTTON 6 PANEL CAP

100% coton (toile)

coton certifié par l'Union de contrôle • sangle de serrage avec boucle réglable Tri-glide • étiquette détachable TearAway

One Size

Black
Oxford Navy
Olive Green
Sand



One Size:**96**

337.68 1100C

110 ORGANIC CAP

269 g/m²

6 panneaux • Visière incurvée avec 8 rangées de coutures • Ajusteur de taille

One Size

White
Black
Dark Grey
Dark Navy



One Size:**72**

929.69 B60N

ORGANIC COTTON TRUCKER

100% Coton (biologique), panneaux arrière: 100% Polyester (maille)

Casquette à 6 panneaux • Façades structurées • Taille ajustable

One Size

Black
Graphite Grey
Oxford Navy
Olive Green
Sand



One Size:**72**

336.68 6277RP

FLEXFIT RECYCLED POLYESTER CAP

251 g/m²

6 panneaux • Visière incurvée avec 8 rangées de coutures • Bande Flexfit intégrée

S/M-L/XL

White
Black
Charcoal
Navy
Loden
Silver
Khaki



S/M-L/XL:**72**

930.69 B70R

RECYCLED PRO-STYLE CAP

100% polyester (recyclé)

Casquette à 6 panneaux • Façades structurées • Sangle en tissu avec boucle d'ajustement tri-glide

One Size

White
Black
Graphite Grey
French Navy



One Size:**72**

Lorsque plusieurs matières sont utilisées, le mélange et le poids du tissu peuvent varier.

013.34 RC089X

DETROIT ½ MESH TRUCKERS CAP

42 g/m² | 100% polyester

5 panneaux • Sommet semi-incurvé (PE recyclé) • Fermeture par attache réglable

One Size

- Black/White
- Navy/White
- Royal/White
- Purple/White
- Red/White
- Super Pink/White
- Bottle/White



One Size:**150**

322.68 110RA

110 RECYCLED ALPHA SHAPE TRUCKER

100% polyester, recyclé

Casquette 6 panneaux • Maille polyester sur le côté et au dos • Ajusteur de taille snapback • Visière courbée

One Size

- White
- Black



One Size:**72**

323.68 7706RS

FLEXFIT RECYCLED POLY TWILL SNAPBACK

100% polyester, recyclé

Casquette 6 panneaux • Ajusteur de taille snapback • Visière courbée

One Size

- Black
- Navy



One Size:**72**

124.69 B75R

RECYCLED URBANWEAR 6 PANEL SNAPBACK TRUCKER

100% polyester (recyclé)

Polyester recyclé fabriqué à partir d'env. 1,5 bouteille post-consommation • 6 panneaux • Dispositif de réglage à l'arrière

One Size

- White
- Black
- Graphite Grey
- French Navy

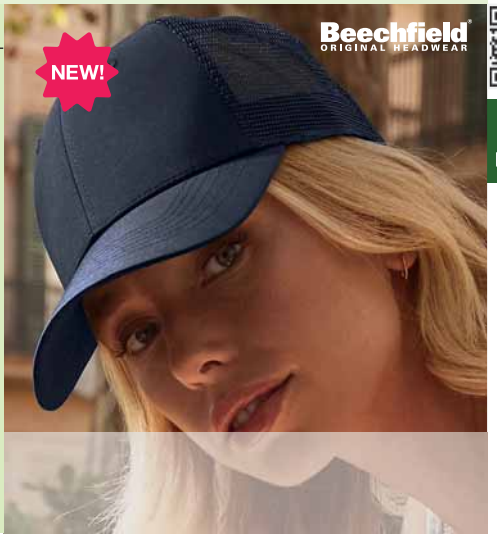

One Size:**72**

951.69 B84R

RECYCLED POLYESTER BUCKET HAT

100% polyester (recyclé)

Polyester recyclé fabriqué à partir d'env. 1,5 bouteille post-consommation • Cordon ajusteur • Unisexe

S/M-L/XL

- Black
- French Navy
- Midnight Camo
- Olive Green



S/M-L/XL:**144**

946.69 B915R

MORF® RECYCLED

100% polyester, recyclé (microfibre)

Respirant • Lavable en machine / sans repassage • Utilisation polyvalente

One Size

- Off-White
- Black
- Pure Grey
- French Navy
- Classic Red
- Military Green
- Petrol
- Mustard



One Size:**192**

+ Nouvelle(s) couleur(s) Nouvelle(s) taille(s)

Pour plus d'informations scannez le QR code ou consultez notre webshop.

956.69 B282R

RECYCLED FLEECE HOOD

100% polyester (recyclé)

Polyester recyclé d'env. 3,5 bouteilles post-consommation • Tissu ultra thermique – léger et chaud, avec finition anti-boulochage • Aucune garantie, expresse ou implicite, que le produit empêche l'infection ou la transmission de virus ou de maladies

One Size

- Black
- Steel Grey
- French Navy
- Petrol
- Mustard



One Size:**144**

955.69 B280R

RECYCLED FLEECE SNOOD

100% polyester (recyclé)

Polyester recyclé d'env. 1,5 bouteille post-consommation • Tissu ultra thermique – léger et chaud, avec finition anti-boulochage • Aucune garantie, expresse ou implicite, que le produit empêche l'infection ou la transmission de virus ou de maladies

One Size

- Black
- Steel Grey
- French Navy
- Petrol
- Mustard



One Size:**144**

957.69 B293R

RECYCLED FLEECE SCARF

100% polyester (recyclé)

Polyester recyclé d'env. 3,5 bouteilles post-consommation • Tissu ultra thermique – léger et chaud, avec finition anti-boulochage • Brossé des deux côtés

One Size

- Black
- Steel Grey
- French Navy



One Size:**144**

958.69 B298R

RECYCLED FLEECE GLOVES

100% polyester (recyclé)

Polyester recyclé d'env. 1,5 bouteille post-consommation • Tissu ultra thermique – léger et chaud, avec finition anti-boulochge • Clip de jumelage de gants

S/M-L/XL

- Black
- Steel Grey
- French Navy



S/M-L/XL:**144**

602.33 RC930X

RECYCLED BLACK COMPASS BEANIE

340 g/m² I 50% polyacrylique (recyclé), 50% polyacrylique (toucher doux)

Bord large de couleur contrastée • Double épaisseur • Style large

One Size

- Black/Grey
- Black/Red
- Black/Lime
- Black/Orange
- Black/Royal
- Black/Yellow

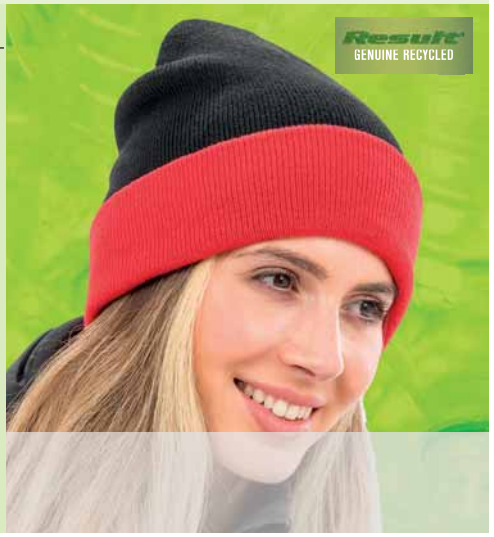

One Size:**150**

603.33 RC933X

RECYCLED THINSULATE™ BEANIE

340 g/m² I 50% polyacrylique (recyclé), 50% polyacrylique (toucher doux)

Étiquette 3M ™ cousue à l'extérieur • Double épaisseur • Bord large

One Size

- Black
- Charcoal
- Navy

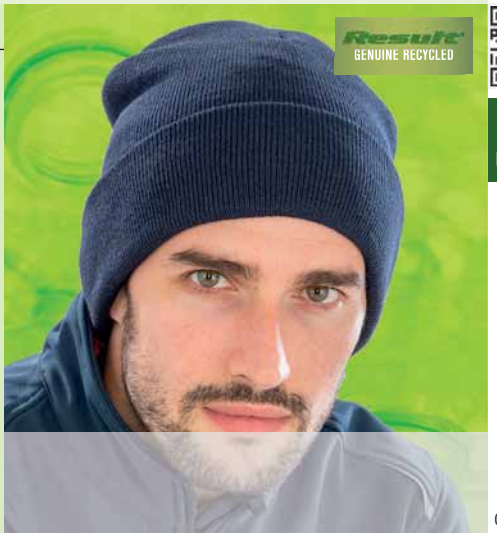

One Size:**150**

Lorsque plusieurs matières sont utilisées, le mélange et le poids du tissu peuvent varier.

604.33 RC934X

RECYCLED THINSULATE™ PRINTERS BEANIE

340 g/m² I 50% polyacrylique (recyclé), 50% polyacrylique (toucher doux)

Patch en coton sergé pour l'impression • Lignes thermiques - étiquette 3M ™ cousue à l'intérieur • Double épaisseur

One Size

- Black
- Navy
- Red

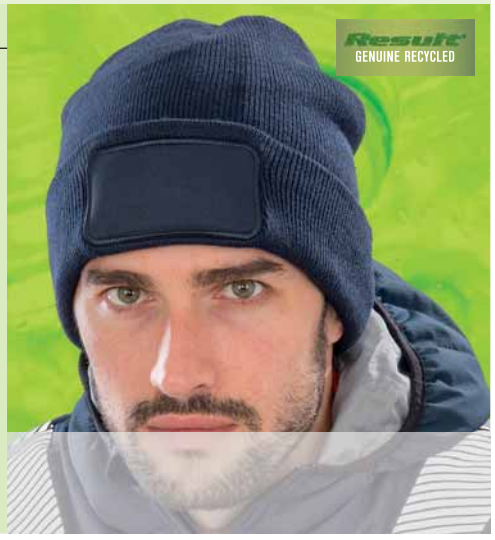

One Size:**150**

605.33 RC927X

RECYCLED DOUBLE KNIT PRINTERS BEANIE

340 g/m² I 50% polyacrylique (recyclé), 50% polyacrylique (toucher doux)

Patch en coton sergé pour l'impression • Double épaisseur • Bord large

One Size

- Black
- Navy

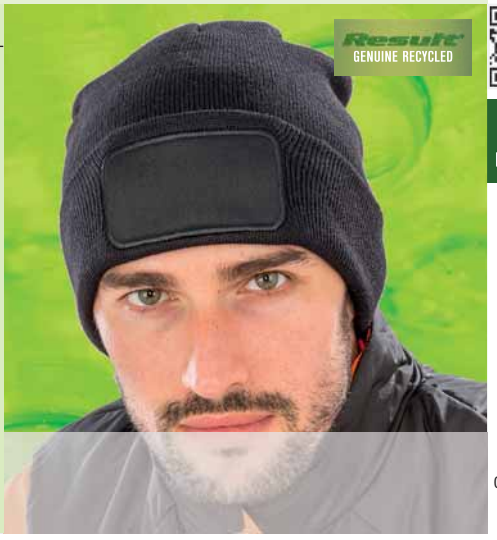

One Size:**150**

947.69 B44R

RECYCLED ORIGINAL PULL-ON BEANIE

100% polyester (recyclé)

Polyester recyclé d'env. 2,5 bouteilles post-consommation • Tricot double épaisseur

One Size

- Black
- Graphite Grey
- French Navy
- Bright Royal
- Classic Red



One Size:**144**

950.69 B45R

RECYCLED ORIGINAL CUFFED BEANIE

100% polyester (recyclé)

Polyester recyclé d'env. 2,5 bouteilles post-consommation • Tricot double épaisseur • Revers pour une décoration optimale

One Size

- Black
- Graphite Grey
- French Navy
- Bright Royal
- Classic Red
- Burgundy
- Bottle Green

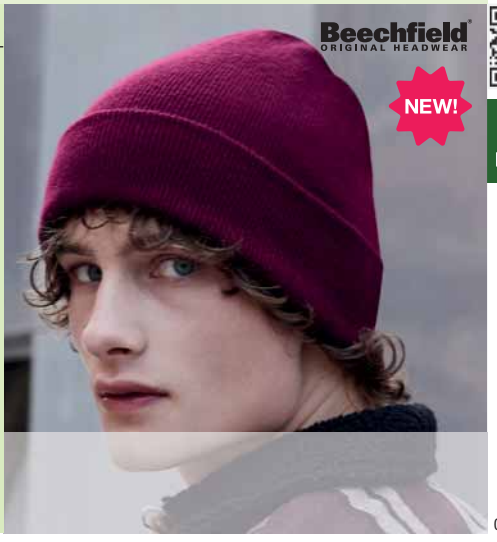

One Size:**144**

953.69 B243R

RECYCLED FLEECE CUFFED BEANIE

100% polyester (recyclé)

Polyester recyclé d'env. 1,5 bouteille post-consommation • Tissu ultra thermique – léger et chaud • Finition anti-boulochage

One Size

- Black
- Steel Grey
- French Navy
- Petrol
- Mustard



One Size:**144**

954.69 B244R

RECYCLED FLEECE PULL-ON BEANIE

100% polyester (recyclé)

Polyester recyclé fabriqué à partir d'env. 1,5 bouteille post-consommation • Tissu ultra thermique - chaleur sans poids • Coutures plates pour plus de confort

One Size

- Black
- Steel Grey
- French Navy



One Size:**144**

+ Nouvelle(s) couleur(s)

Nouvelle(s) taille(s)

Pour plus d'informations scannez le QR code ou consultez notre webshop.

959.69 B383R

HARBOUR BEANIE

52% polyester, 47% polyacrylique, 1% élasthanne

Contient au moins 50 % de polyester recyclé d'env. 1,5 bouteille post-consommation • Maille côtelée simple épaisseur • Revers pour une décoration optimale

One Size

White
Biscuit
Black
Graphite Grey
Fire Red
Mustard



One Size:**144**

966.69 B445R

RECYCLED ORIGINAL PATCH BEANIE

100% polyester (recyclé)

Polyester recyclé d'env. 2,5 bouteilles post-consommation • Tricot double épaisseur • Patch en sergé de coton (10 x 5 cm) pour l'impression

One Size

Black
Graphite Grey
French Navy

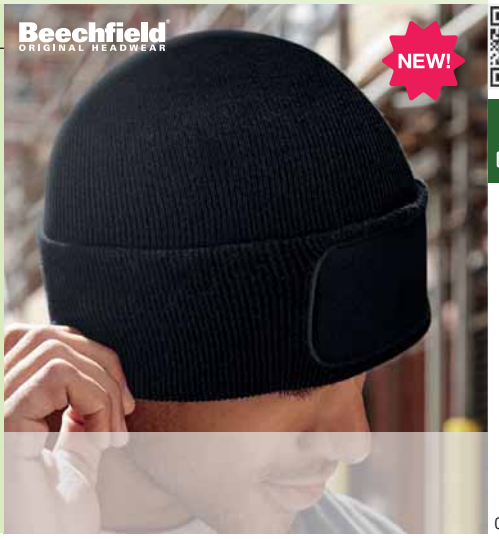

One Size:**144**

960.69 B384R

OVERSIZED CUFFED BEANIE

52% polyester, 47% polyacrylique, 1% élasthanne

Contient au moins 50 % de polyester recyclé d'env. 1,5 bouteilles post-consommation • Maille côtelée simple épaisseur • Revers large pour une décoration optimale

One Size

Biscuit
Black
Light Grey
Oxford Navy
Oatmeal

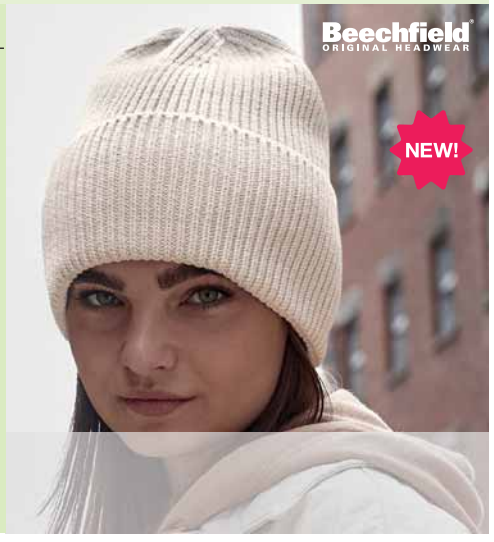

One Size:**72**

968.69 B450R

RECYCLED SNOWSTAR® BEANIE

100% polyester (recyclé)

Polyester recyclé d'env. 2,5 bouteilles post-consommation • Tricot double épaisseur • Double style - À revers ou souple

One Size

Black/White
Graphite Grey/ Light Grey
French Navy/ Light Grey
Classic Red/ White

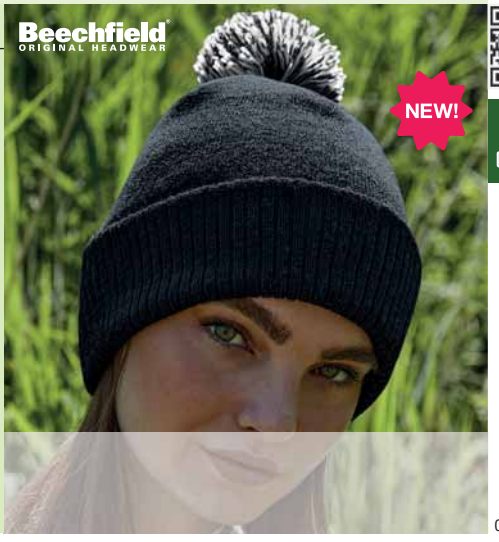

One Size:**144**

601.33 RC929X

RECYCLED WOOLLY SKI HAT

340 g/m² I 50% polyacrylique (recyclé), 50% polyacrylique (toucher doux)

Double épaisseur • Bord large

One Size

Black
Navy

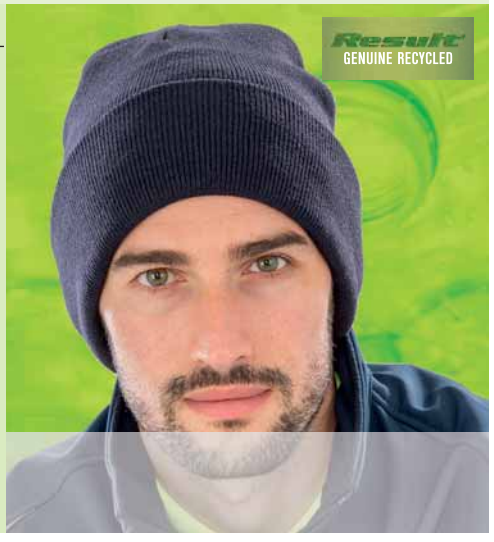

One Size:**150**

016.17 TRC320

PFC FREE

THINSULATE ACRYLIC HAT

100% Polyacrylique

Doublure Thinsulate • Large revers plié • Convient pour la broderie

One Size

Seal Grey
Navy
Classic Royal
Moss
Black



One Size:**96**

Lorsque plusieurs matières sont utilisées, le mélange et le poids du tissu peuvent varier.

121.69 **B638**

REMOVABLE PATCH 5 PANEL CAP

100% coton (sergé)

5 panneaux • Visière pré-courbée • Patch interchangeable Rip-Strip™ conçu pour la décoration

One Size

- Black
- Graphite Grey
- Military Green
- Desert Sand
- Jungle Camo



One Size:**144**

975.69 **B600**

COTTON REMOVABLE PATCH

100% coton (sergé)

Conçu pour la décoration • Compatible avec tous les styles de patch amovibles Beechfield© • Dimensions : 10 x 6,5 cm, zone d'impression max. : 9 x 5,5 cm

One Size

- Black
- Graphite Grey
- French Navy
- Military Green
- Desert Sand



One Size:**200**

973.69 **B508R**

WIND RESISTANT BREATHABLE ELEMENTS BEANIE

50% polyacrylique, 50% polyacrylique

Doublure en coton (jersey) • Contient au moins 50% de polyester recyclé d'env. 1,5 bouteille post-consommation • Revers pour une décoration optimale

One Size

- Black
- Graphite Grey
- French Navy
- Sapphire Blue
- Fire Red
- Olive Green



One Size:**72**

300.69 **B10**

ORIGINAL 5 PANEL CAP

100% coton sergé

5 panneaux • pas de couture sur le panneau de devant • oeillets

One Size

- White
- Natural
- Black
- Graphite Grey
- Light Grey
- French Navy
- Bright Royal
- Sky Blue
- Surf Blue
- Purple
- Classic Red
- Bright Red
- Orange
- Classic Pink
- Pastel Pink
- Fuchsia
- Burgundy
- Emerald
- Kelly Green
- Lime Green
- Olive Green
- Bottle Green
- Yellow
- Gold
- Chocolate
- Sand



One Size:**144**

974.69 **B540**

REMOVABLE PATCH THINSULATE™ BEANIE

100% polyacrylique (Soft-Touch)

Doublure : 65% polypropylène, 35% polyester (Thinsulate™) • Patch interchangeable Rip-Strip™ conçu pour la décoration • Compatible avec le Cotton Removable Patch B600 (975.69)

One Size

- Black
- Graphite Grey
- French Navy
- Military Green



One Size:**144**

+ Nouvelle(s) couleur(s)

Nouvelle(s) taille(s)

Pour plus d'informations scannez le QR code ou consultez notre webshop.

302.69 B15

ULTIMATE 5 PANEL CAP

100% coton

5 panneaux • pas de couture sur le panneau de devant • oeillets

One Size

White, Black, Graphite Grey, Light Grey, French Navy, Bright Royal, Classic Red, Burgundy, Olive Green, Bottle Green



One Size:**192**

311.69 B58

LOW PROFILE HEAVY COTTON DRILL CAP

100% coton

5 panneaux • visière courte • pas de couture sur le panneau de devant

One Size

White, Black, Light Grey, French Navy, Classic Red, Bottle Green

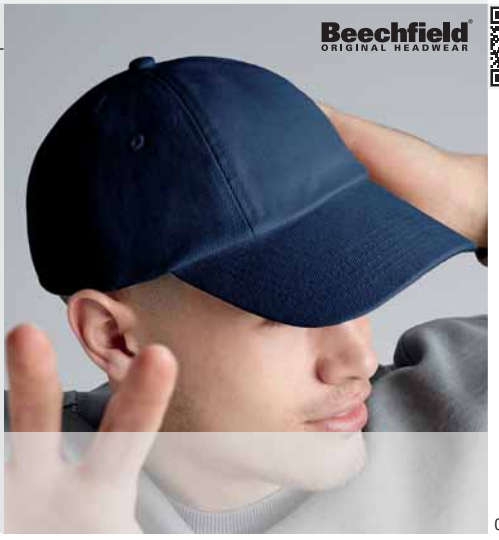

One Size:**144**

361.69 B610c

5 PANEL CONTRAST SNAPBACK

100% coton

détails contrastés • visière plate • autocollant

One Size

Black/Grey, Black/Classic Red, Black/Lime Green, Black/Orange, Black/Yellow, Black/Fuchsia, Black/Surf Blue



One Size:**192**

904.69 B25

AUTHENTIC 5 PANEL CAP

220 g/m² | 100% coton

visière pré-formée • sangle de serrage avec boucle réglable Tri-glide • étiquette détachable TearAway

One Size

White, Black, Graphite Grey, French Navy, Bright Royal, Classic Red, Burgundy, Bottle Green



One Size:**144**

305.34 RC005X

COTTON CAP

190 g/m² | 100% coton

5 panneaux • intérieur front renforcé • oeillets d'aération

One Size-XL

White, Black, Navy, Red

One Size

Grey, Royal, Sky, Burgundy, Kelly Green, Bottle Green, Yellow



One Size-XL:**150**

928.69 B25c

AUTHENTIC 5 PANEL CAP - PIPED PEAK

220 g/m² | 100% coton

Casquette à 5 panneaux • Bord de couleur contrastée • Sangle en tissu avec boucle d'ajustement tri-glide

One Size

White/French Navy, Black/White, Black/Classic Red, Black/Lime Green, Graphite Grey/ Black, Black/Bright Royal, Black/Orange, French Navy/ White, French Navy/ Bright Royal/ White, French Navy/ Classic Red/ White, Classic Red/ Black/White



One Size:**144**

Lorsque plusieurs matières sont utilisées, le mélange et le poids du tissu peuvent varier.

372.34 RC072X

PLUSH SANDWICH CAP

225 g/m² | 100% coton

5 panneaux • panneau avant sans couture • idéal pour la personnalisation

One Size

White/Navy
Black/Red
Navy/White
Red/White
Putty/Navy



One Size:**150**

350.34 RC050X

BRUSHED COTTON DRILL CAP

350 g/m² | 100% coton

5 panneaux • panneau frontal renforcé • idéal pour l'impression.

One Size

Black/Red
Heather/Amber
Navy/Putty
Red/Putty
Forest/Putty
Putty/Navy
Laser Blue/White



One Size:**150**

359.69 B654

CANVAS 5 PANEL CAP

100% coton

visière plate avec 6 surpiqûres • oeillets métalliques • étiquette détachable

One Size

Black
Navy



One Size:**192**

303.69 B15c

ULTIMATE 5 PANEL CAP - SANDWICH PEAK

100% coton

5 panneaux • pas de coutures sur le panneau de devant • oeillets

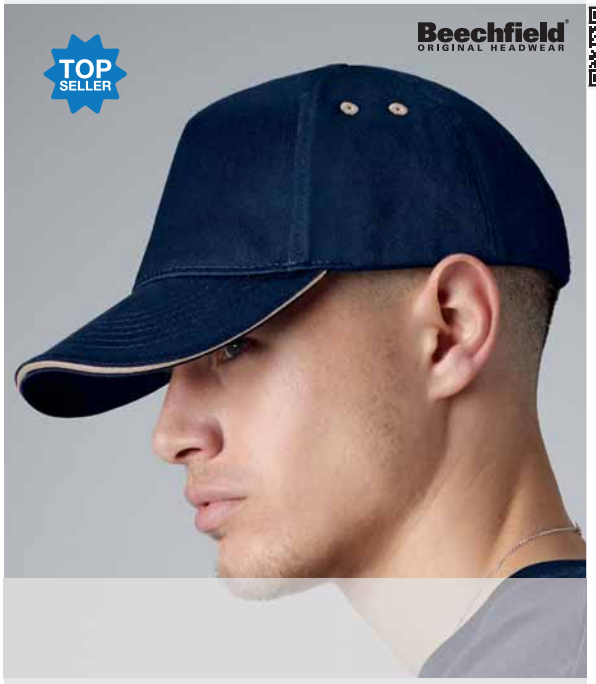

One Size

White/French Navy
Black/Classic Red
Black/Light Grey
Black/Lime Green
Black/Bright Royal
Black/Orange
Black/Yellow
Graphite Grey/Oyster Grey
Black/Fuchsia
Putty/French Navy
Bright Royal/White
Classic Red/White
French Navy/Putty

One Size:**192**

317.69 B171

TEAMWEAR COMPETITION CAP

100% coton

5 panneaux • pas de coutures sur le panneau de devant • oeillets



One Size

Black/Classic Red
Black/Lime Green
Black/Bright Royal
Black/Orange
Black/Yellow
Black/Classic Red/White
Graphite Grey/Black/Bright Royal
Black/Graphite Grey/White
French Navy/Bright Royal/White
French Navy/Classic Red/White
Sky Blue/French Navy/White
Bright Royal/Black/White
Classic Red/Black/White
Orange/Black/White
Olive Green/Black
Bottle Green/Black/White
Black/Graphite Grey/Classic Red

One Size:**150**

+ Nouvelle(s) couleur(s)

Nouvelle(s) taille(s)

Pour plus d'informations scannez le QR code ou consultez notre webshop.

316.69 B159

GRAND PRIX CAP
100% coton

5 panneaux • pas de couture sur le panneau avant • oeillets

One Size

Black · Black/Classic Red · Black/Orange · Black/Lime Green · Black/Yellow · Bright Royal · Classic Red · Graphite Grey



One Size:**144**

376.34 RC076X

FOLDING LEGIONNAIRE HAT
100% coton

3 panneaux • 2 oeillets de chaque côté • s'ajuste sur les côtés grâce à un élastique

One Size

White · Black · Navy · Royal · Bottle Green



One Size:**150**

360.69 B658

SUEDE PEAK 5 PANEL CAP
100% coton

panneau frontal sans couture • visière en faux daim avec 6 surpiqûres • oeillets métalliques

One Size

Black · Navy



One Size:**192**

327.68 7005

CLASSIC JOCKEY CAP
400 g/m² | 100% coton (sergé)

Casquette 5 panneaux • Visière plate avec huit rangées de coutures • Ajusteur de taille

One Size

Black



One Size:**72**

305.68 6560

FITTED BASEBALL CAP
97% polyester, 3% élasthanne

5 panneaux • pas de couture centrale • 8 coutures sur la visière

S/M-L/XL

White · Black · Navy · Red · Khaki

TOP SELLER



S/M-L/XL:**72**

369.34 RC069X

ULTI LEGIONNAIRE CAP
115 g/m² | 100% polyester

5 panneaux • couronne plate • visière arrondie

One Size

Olive Mash · Desert Khaki



One Size:**150**

Lorsque plusieurs matières sont utilisées, le mélange et le poids du tissu peuvent varier.

014.34 RC090X

NEW YORK SPARKLE CAP

54 g/m² I 100% polyester

Revers: 100% Coton • 5 panneaux • Ouverture pour queue de cheval

One Size

Black
Baby Pink
Gold
Silver



One Size:**150**

012.34 RC091X

MEMPHIS LOW PROFILE SANDWICH PEAK CAP

280 g/m² I 100% coton

Panneaux avant renforcés • Visière pré-courbée avec 6 lignes de points • Etiquette détachable

One Size

Black/Red
Navy/White
Royal/White

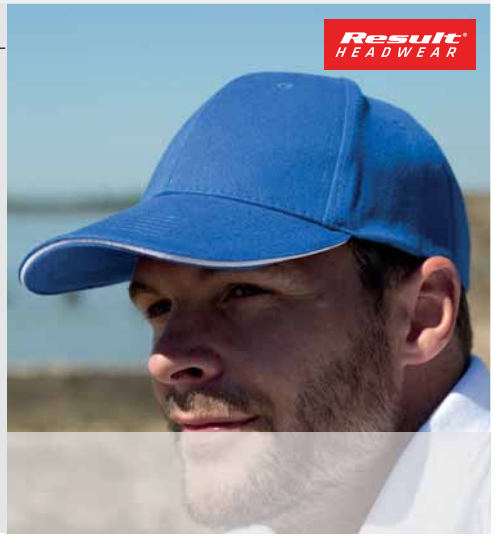

One Size:**150**

310.69 B57

LOW PROFILE HEAVY BRUSHED COTTON CAP

100% coton

6 panneaux • casquettes 2 tons: oeillets, bouton et visière d'une autre couleur • 4 coutures sur la visière

One Size

White
Black
French Navy
French Navy/ Classic Red
French Navy/ Taupe
Classic Red
Forest Green
Forest Green/ Taupe



One Size:**144**

080.34 RC080X

HOUSTON 5-PANEL PRINTERS CAP

125 g/m² I 100% polyester

5 panneaux • panneau central sans couture • 6 surpiqûres sur la visière



One Size

White
Black
Navy
Royal
Red
Lime
Dove Grey
Aqua
Purple
Orange
Pink
Apple Green
Bottle Green
Yellow

One Size:**200**

084.34 RC084X

BOSTON 5-PANEL PRINTERS CAP

260 g/m² I 65% polyester, 35% coton

5 panneaux • panneau frontal sans couture • panneau avant rigide



One Size

White
Black
Dove Grey
Navy
Royal
Sky
Aqua
Purple
Red
Orange
Pink
Burgundy
Lime
Apple Green
Bottle Green
Yellow
Khaki

One Size:**200**

+ Nouvelle(s) couleur(s)

Nouvelle(s) taille(s)

Pour plus d'informations scannez le QR code ou consultez notre webshop.

FR 0

081.34 RC081X

MEMPHIS 6-PANEL LOW PROFILE CAP

280 g/m² | 100% coton

6 panneaux • panneau frontal renforcé • petit profil



One Size

White, Black, Charcoal Grey, Dove Grey, Navy, Royal, Azure, Purple, Red
Orange, Pink, Burgundy, Lime, Emerald, Bottle Green, Yellow, Chocolate Brown, Khaki

One Size:**150**

338.34 RC038X

HERRINGBONE CAP

220 g/m² | 100% coton

6 panneaux • tissu avec chevrons • fermeture avec clip réglable.

One Size

Black/Tan
Grey/Red
Navy/White
Sky/Navy
Pink/White
Tan/Navy
Grey/Yellow



One Size:**150**

927.69 B18

ULTIMATE 6 PANEL CAP

100% coton (drill)

Casquette à 6 panneaux • Rip-Strip™ ajusteur de taille • Parfait pour l'impression et la broderie

One Size

White
Black
Graphite Grey
French Navy
Bright Royal
Classic Red
Bottle Green



One Size:**144**

312.69 B65

PRO-STYLE HEAVY BRUSHED COTTON CAP

100% coton

6 panneaux • oeillets • 8 coutures sur la visière (2 tons sur la visière sandwich)

One Size

White
Stone
Stone/French Navy
Black
Graphite Grey
French Navy
French Navy/ Stone
Bright Royal
Classic Red
Forest Green



One Size:**144**

066.69 B653

LOW PROFILE 6 PANEL DAD CAP

100% coton

couronne non structurée souple • Sangle de tissu avec boucle 3 crans • Etiquette déchirable pour la facilité de rebranding

One Size

Black
Navy
Pastel Blue
Pastel Pink
Pastel Mint
Pastel Lemon
Beige



One Size:**144**

Lorsque plusieurs matières sont utilisées, le mélange et le poids du tissu peuvent varier.

310.34 RC010X

HEAVY COTTON DRILL CAP

270 g/m² | 100% coton

6 panneaux • surpiqûres décoratives sur la visière • clip de serrage.

One Size

White
Black
Navy
Red
Olive Camo
Bottle Green



One Size:**150**

370.34 RC010P

HEAVY COTTON DRILL CAP

270 g/m² | 100% coton

6 panneaux • oeillets d'aération • quadruple surpiqûre sur la visière sandwich

One Size

Black/Red
Navy/Putty
Sky/Navy
Red/Black
Putty/Bottle



One Size:**150**

324.34 RC024X

FLAT BRUSHED-COTTON-CAP

350 g/m² | 100% coton

6 panneaux • oeillets • boutons ton sur ton

One Size

White
Black
Navy
Royal
Red
Forest Green
Purple



One Size:**150**

371.69 B20

ATHLEISURE 6 PANEL CAP

100% coton

visière structurée • visière pré-courbée de couleur contrastée • étiquette détachable pour faciliter la personnalisation.

One Size

White/Bright Royal
White/Classic Red
Black/Classic Red
Black/Lime Green
Black/Graphite Grey
Graphite Grey/Black
Black/Yellow
French Navy/White
Bright Royal/White
Surf Blue/White
Purple/White
Classic Red/White
Fuchsia/White
Orange/White
Kelly Green/White



One Size:**144**

342.34 RC024P

BRUSHED COTTON SANDWICH CAP

350 g/m² | 100% coton

6 panneaux • fermeture par attache réglable • visière sandwich



One Size

Natural/Navy
Grey/Black
Black/Red
Grey/Red
Navy/White
Navy/Yellow
Red/Black

One Size:**150**

+ Nouvelle(s) couleur(s)

Nouvelle(s) taille(s)

Pour plus d'informations scannez le QR code ou consultez notre webshop.

085.34 RC085X

KANSAS FLEX CAP

260 g/m² I 98% coton, 2% élasthanne

6 panneaux • panneau avant rigide • visière courbée avec 6 coutures

S/M-L/XL

White
Black
Cool Grey
Navy
Vivid Blue
Red
Khaki



S/M-L/XL:**150**

325.34 RC025X

PRO-STYLE HEAVY COTTON CAP

350 g/m² I 100% coton

partie frontale renforcée • 6 panneaux • patte réglable avec clip de serrage

One Size

White
Black
Navy
Royal
Red
Forest Green



One Size:**150**

064.69 B59

AUTHENTIC BASEBALL CAP

100% coton

Panneaux frontaux structurés • Sangle de tissu avec boucle 3 crans • Etiquette déchirable pour la facilité de rebranding

One Size

Soft White
Black
Graphite Grey
Light Grey
French Navy
Classic Red
Burgundy
Military Green
Bottle Green

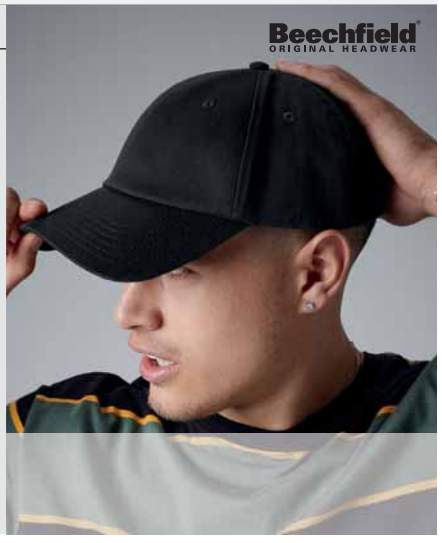

One Size:**144**

067.69 B655

LOW PROFILE VINTAGE CAP

100% coton, panneaux à l arrièrebrossé et finition lavée

Couronne non structurée souple • Sangle de tissu avec boucle effet laiton • Etiquette déchirable pour la facilité de rebranding

One Size

Vintage Stone
Vintage Black
Vintage Denim
Vintage Red
Vintage Olive
Vintage Jungle Camo
Vintage Light Denim



One Size:**144**

390.34 RC025P

SANDWICH BRUSHED COTTON CAP

350 g/m² I 100% coton

panneau frontal renforcé • couronne haute • 6 panneaux

One Size

Black/Red
Navy/Natural



One Size:**150**

354.34 RC054X

FINE COTTON TWILL CAP

100% coton

6 panneaux • pré-lavée • toucher doux

One Size

Navy/Putty
Olive/Stone
Putty/Navy



One Size:**150**

Lorsque plusieurs matières sont utilisées, le mélange et le poids du tissu peuvent varier.

068.69 **B677**

JERSEY ATHLEISURE BASEBALL CAP

100% coton (single jersey)

Bande en coton twill pour retenir la transpiration et bande de propreté à l intérieur • Sangle de tissu avec boucle 3 crans • Etiquette déchirable pour la facilité de rebranding

One Size

Black
Heather Grey
Heather Graphite
French Navy



One Size:**144**

332.69 **B665**

RAPPER CAP

98% coton, 2% élasthanne

6 panneaux • couronne extensible, taille unique • oeillets

One Size

White
Black



One Size:**144**

073.69 **B682**

CASQUETTE HERITAGE

100% coton

6 panneaux • Bandoulière en coton et bandage intérieur • L'étiquette TearAway détachable

One Size

Black
Oxford Navy
Dark Olive
Camel



One Size:**72**

362.34 **RC062X**

NATIONAL CAP

260 g/m² I 100% coton

6 panneaux dans les couleurs nationales • fond haut • visière arrondie

One Size

Germany/ Belgium
France
Italy
Holland
Poland/ Denmark
Spain
Britain
England
Scotland
Finland
Ireland
Sweden

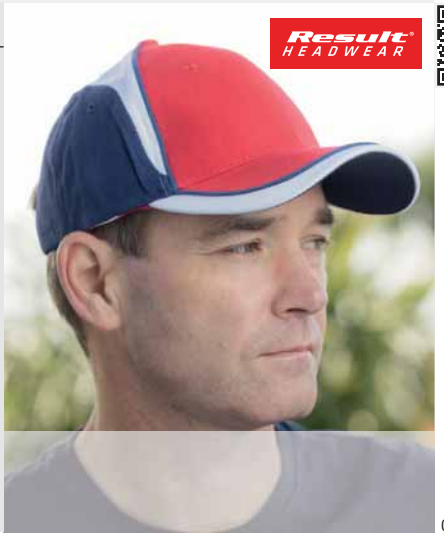

One Size:**150**

308.73 **6245CM**

LOW PROFILE COTTON TWILL

100% coton

6 panneaux • visière avec 4 rangées de couture • Sangle de tissu avec boucle

One Size

White
Stone
Black
Navy
Light Blue
Pink
Cranberry
Khaki



One Size:**72**

309.73 **6363V**

BRUSHED COTTON TWILL MID PROFILE

100% coton

6 panneaux • visière avec huit rangées de couture • fermeture auto-agrippante

One Size

Black
Navy
Red
Khaki

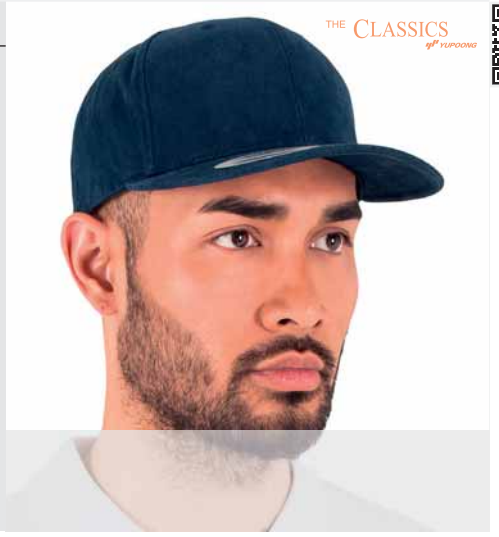

One Size:**72**

Nouvelle(s) couleur(s)

Nouvelle(s) taille(s)

Pour plus d'informations scannez le QR code ou consultez notre webshop.

325.68 | **60890C**

ORGANIC COTTON SNAPBACK

98% coton (biologique), 2% élasthanne

6 panneaux • Visière plate avec 8 rangées de coutures • Ajusteur de taille Snapback

One Size
- Black



One Size:**72**

326.68 | **62770C**

FLEXFIT ORGANIC COTTON CAP

98% coton (biologique), 2% élasthanne

6 panneaux • Visière avec huit rangées de coutures • Oeillets

S/M-L/XL
- Black
- Navy



S/M-L/XL:**72**

082.34 | **RC082X**

BRONX ORIGINAL FLAT PEAK DUAL COLOR

300 g/m² | 100% acrylique

6 panneaux • panneau avant rigide • visière plate avec 6 coutures

One Size
- White/Black
- Black/Red
- Black/Lime
- Black/Azure
- Black/Purple
- Heather Grey/Black



One Size:**150**

083.34 | **RC083X**

BRONX ORIGINAL FLAT PEAK SNAP BACK CAP

300 g/m² | 100% acrylique

6 panneaux • panneau avant rigide • visière plate avec 6 coutures

One Size
- White
- Black
- Heather Grey
- Navy
- Sapphire
- Red
- Emerald



One Size:**150**

079.69 | **B651**

URBANWEAR 6 PANEL CAP

85% polyester, 15% coton

Visière semi-incurvée • Ajustable par boucle • Étiquette détachable

One Size
- Black
- Light Grey
- Navy
- Warm Sand



One Size:**96**

395.69 | **B656**

CASQUETTE SUEDE 6 PANNEAUX

100% polyester

6 panneaux • Visière pré-courbée • L'étiquette TearAway détachable

One Size
- Black
- Light Grey
- Dusky Pink
- Caramel



One Size:**72**

Lorsque plusieurs matières sont utilisées, le mélange et le poids du tissu peuvent varier.

074.69 B196

AIR MESH 6 PANEL CAP

100% polyester

Touché doux • 6 panneaux • Ajustable avec boucle • Étiquette détachable

One Size

Black

Light Grey

Navy

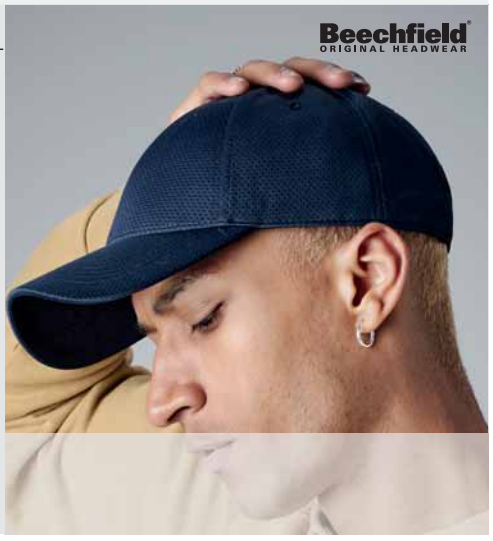

One Size:**96**

065.69 B187

OUTDOOR 6 PANEL CAP

100% nylon

Bandeau en tissu Coolmax (polyester) • Visière pré-formée • Etiquette déchirable pour la facilité de rebranding

One Size

Black

Light Grey

Navy

Olive Green



One Size:**144**

396.69 B674

CASQUETTE LAINE 6 PANNEAUX

65% polyester, 30% laine, 5% Viscose

6 panneaux • Visière pré-courbée • L'étiquette TearAway détachable

One Size

Black

Grey

Burgundy



One Size:**72**

336.34 RC036X

WINTER FLEECE CAP

80 g/m² | 100% polyester

protège-oreilles rabattable à l'intérieur • fermeture YKK.



One Size

Black Navy Forest Green

One Size:**75**

308.68 6778

DOUBLE JERSEY CAP

63% polyester, 34% coton, 3% élasthanne

jersey doux de haute qualité • forme athlétique • 6 panneaux

RECOMMENDED



S/M-L/XL

Black Heather Navy Royal Red

S/M-L/XL:**72**

Nouvelle(s) couleur(s)

Nouvelle(s) taille(s)

Pour plus d'informations scannez le QR code ou consultez notre webshop.

301.68 | 6277

FITTED BASEBALL CAP

63% polyester, 34% coton, 3% élasthanne

aspect et toucher laine • 6 panneaux • profil moyen avec forme athlétique



S/M-L/XL

White, Black, Grey, Dark Grey, Dark Navy, Royal, Hawaiian Ocean, Purple, Red
Orange, Fresh Green, Brown, Silver, Khaki, Navy, Stone, Carolina Blue, Pink
Maroon, Pepper Green, Olive, Spruce, Gold

Youth-XS/S-S/M-L/XL-2XL

Black/Black, Slate Blue

S/M-2XL:**72**

319.68 | 6277 FV

FLEXFIT FLAT VISOR

63% polyester, 34% coton, 3% élasthanne

Matériaux doux, peigné et sergé • 6 panneaux • Intérieur de la visière de couleur identique

FLEXFIT YUPOONG

RECOMMENDED



S/M-L/XL

Black, Heather, Dark Grey, Navy, Maroon

S/M-L/XL:**72**

373.34 | RC073X

FITTED CAP SOFTSHELL

250 g/m² I 97% coton, 3% élasthanne

6 panneaux • visière préformée avec 4 coutures • coupe-vent et water repellent

One Size

Black, Navy



One Size:**150**

300.68 | 6195P

PINSTRIPE CAP

97% polyester, 3% élasthanne

6 panneaux • design avec rayures • 8 coutures sur la visière

S/M-L/XL

Black/White, Dark Grey/White

FLEXFIT YUPOONG



S/M-L/XL:**72**

304.68 | 6533

TACTEL MESH CAP

44% polyester, 42% nylon, 7% coton, 7% élasthanne

design confort • filet sur les côtés et l arrière • 8 coutures sur la visière

S/M-L/XL

White, Black, Navy, Royal, Purple, Red, Green

FLEXFIT YUPOONG
TOP SELLER



S/M-L/XL:**72**

Lorsque plusieurs matières sont utilisées, le mélange et le poids du tissu peuvent varier.

324.68 | **6277KR**

FLEXFIT KRYPTEK CAP

100% Polyester

Casquette 6 panneaux • Visière avec huit rangées de coutures • Visière courbée

S/M-L/XL

Typhon

Raid



S/M-L/XL:**72**

314.68 | **180A**

FLEXFIT DELTA ADJUSTABLE CAP

92% polyester, 8% élasthanne

Matériau de haute technologie avec technologie anti-taches • Traitement sans couture intérieure • 1 couture

One Size

Black

Navy

Silver



One Size:**72**

302.34 | **RC002X**

PROMO SPORTS CAP

190 g/m² I 100% coton

intérieur front renforcé sans couture • 7 panneaux • piqûre deux points

One Size

White

Black

Navy

Royal

Red

Orange

Burgundy

Bottle Green

Yellow



One Size:**150**

313.68 | **180**

FLEXFIT DELTA CAP

92% polyester, 8% élasthanne

tissu ultra léger et déperlant • Bandeau absorbant à 3 couches • Traitement sans couture intérieure

RECOMMENDED



S/M-L/XL

Black

Navy

Red

Silver

S/M-L/XL:**72**

335.68 | **180M**

FLEXFIT DELTA MELANGE CAP

152 g/m² I 100% Polyester

6 panneaux • La visière incurvée est sans couture décorative • Bande Flexfit intégrée

NEW!



S/M-L/XL

Melange Charcoal

Melange Silver

S/M-L/XL:**72**

+ Nouvelle(s) couleur(s)

Nouvelle(s) taille(s)

Pour plus d'informations scannez le QR code ou consultez notre webshop.

302.68 6511

MESH COTTON TWILL TRUCKER CAP

55% polyester, 43% coton, 2% élasthanne

design confort • polyester stretch avec filet en élasthanne • 8 coutures sur la visière

S/M-L/XL

White
Black
Navy
Royal
Red



S/M-L/XL:**72**

909.69 B647

6 PANEL SNAPBACK TRUCKER

panneau frontal: 100% coton, panneaux arrières: 100% polyester

visière pré-formée • dispositif de réglage à l'arrière • étiquette détachable TearAway

One Size

Black/White
Graphite Grey/ White
French Navy/ White
Bright Royal/ White
Classic Red/ White
French Navy/ Classic Red/ White



One Size:**96**

907.69 B642

MICROKNIT SNAPBACK TRUCKER

96% polyester, 4% élasthanne, Filet: 100% polyester

visière pré-formée • dispositif de réglage à l'arrière • étiquette détachable TearAway

One Size

Black
Light Grey
French Navy

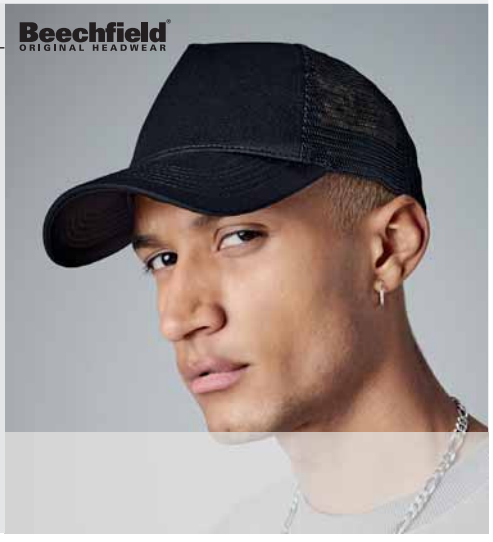

One Size:**96**

908.69 B643

SUEDE SNAPBACK TRUCKER

100% polyester

visière pré-formée • dispositif de réglage à l'arrière • étiquette détachable TearAway

One Size

Black
French Navy
Burgundy



One Size:**96**

023.69 B694

CAMO SNAPBACK TRUCKER

100% coton (panneau avant et pointe), 100% polyester (filet panneaux arrière)

Filet panneaux arrière polyester • Fermeture par attache plastifiée réglable • Etiquette déchirable pour la facilité de rebranding

One Size

Arctic Camo
Midnight Camo
Jungle Camo



One Size:**192**

934.69 B641

PATCH SNAPBACK TRUCKER

100% Coton, panneaux arrière: 100% Polyester (maille)

Casquette à 5 panneaux • Patch interchangeable Rip-Strip™ conçu pour la décoration • Ajusteur de taille de style rétro

One Size

Black
Graphite Grey
Military Green
Desert Sand
Jungle Camo

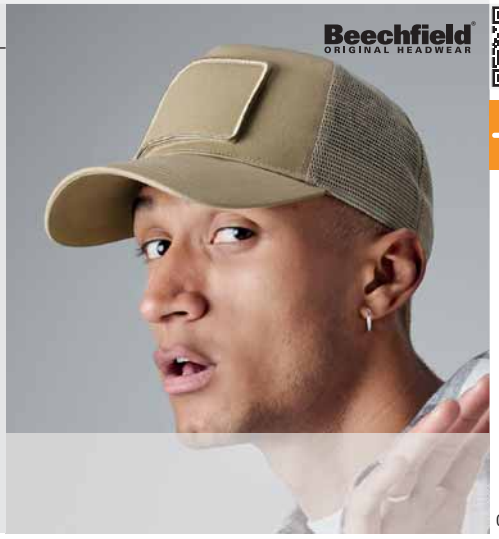

One Size:**144**

Lorsque plusieurs matières sont utilisées, le mélange et le poids du tissu peuvent varier.

078.69 **B646**

URBANWEAR TRUCKER

85% polyester, 15% coton

Visière semi-incurvée • Ajusteur de taille Snapback (élastique) • Étiquette détachable

One Size

White | Black | Black/White | Graphite Grey | Light Grey | Light Grey/ White | Navy | Navy/White | Olive Green | Warm Sand



One Size:**96**

936.69 **B664**

ORIGINAL FLAT PEAK 6 PANEL TRUCKER

100% polyester

Casquette à 6 panneaux • Façades structurées • Ajusteur de taille de style rétro

One Size

Black/Black | Grey/Black | French Navy/ Black | Classic Red/ Black | Olive Green/ Black



One Size:**72**

937.69 **B678**

JERSEY ATHLEISURE TRUCKER

100% Coton, panneaux arrière: 100% Polyester (maille)

Casquette à 6 panneaux à profil moyen • Bandeau absorbant et bande intérieure en coton sergé • Taille ajustable

One Size

Black | Heather Grey | Heather Graphite | French Navy

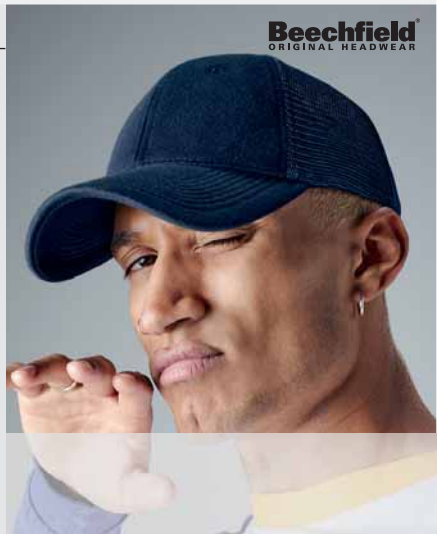

One Size:**144**

328.69 **B640**

SNAPBACK TRUCKER

100% coton, panneaux à l arrière: 100% polyester

5 panneaux • pas de couture sur le devant • 6 coutures sur la visière

One Size

White/White | Black/White | Black/Grey | Black/Black | Black/Fuchsia | Graphite Grey/ Graphite Grey | French Navy/ White | French Navy/ French Navy | Bright Royal/ Bright Royal | Bright Royal/ White | Burgundy/ Grey | Classic Red/ Classic Red | Classic Red/ White | Bottle Green/ Bottle Green | Pure Green/ White | Olive Green/ Black | Chocolate/ Caramel | Light Grey/ Light Grey | Pastel Pink/ Pastel Pink | Black/Classic Red | Black/Lime Green | Black/Orange | Black/Yellow | Black/Surf Blue



One Size:**192**

329.69 **B645**

VINTAGE SNAPBACK TRUCKER

100% polyester, panneaux à l arrière: 100% polyester

5 panneaux • pas de couture sur le panneau avant rembourré • 6 coutures sur la visière rembourrée

One Size

Black/White | Black/Black | French Navy/ White | Bright Royal/ White | Sky Blue/ White | Purple/White | Classic Red/ White | Fuchsia/White | Orange/White | Lime Green/ White | Sunflower/ White | Fluorescent Orange/ White | Fluorescent Pink/White | Fluorescent Green/White | Fluorescent Yellow/White



One Size:**192**

+ Nouvelle(s) couleur(s)

Nouvelle(s) taille(s)

Pour plus d'informations scannez le QR code ou consultez notre webshop.

307.73 6606T

RETRO TRUCKER 2-TONE

47% coton, 25% polyester, 28% nylon

6 panneaux • filet de même couleur que l'attache • modèle classique avec visière courbée de même couleur

One Size

Black/White
Navy/White
Moss/Khaki
Brown/Khaki

RECOMMENDED



One Size:**72**

302.73 6006W

CLASSIC TRUCKER CAP

47% coton, 25% polyester, 28% nylon

5 panneaux • panneau de devant sans couture • arrière en filet avec attache auto-agrippante

One Size

Black/White/Black
Navy/White/Navy
Red/White/Red
Kelly/White/Kelly

RECOMMENDED



One Size:**72**

305.73 6005FF

FOAM TRUCKER

60% coton, 40% polyester

5 panneaux • panneau avant sans couture • filet de même couleur que l'attache

One Size

White
Black
Navy
Royal
Red

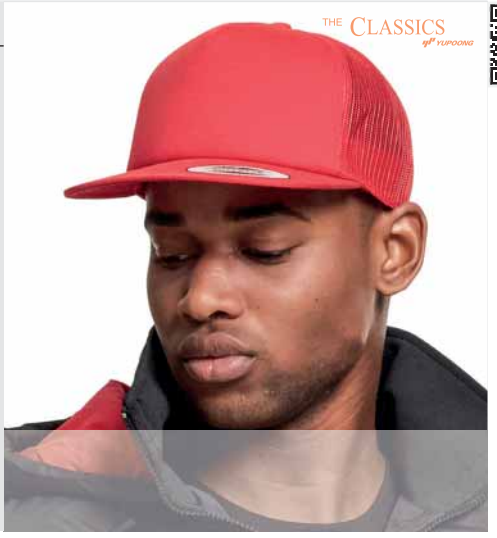

One Size:**72**

306.73 6606

RETRO TRUCKER

47% coton, 25% polyester, 28% nylon

6 panneaux • filet de même couleur que l'attache • modèle classique avec visière courbée de même couleur

One Size

White
Black
Dark Grey
Navy
Red
Buck
Khaki

TOP SELLER



One Size:**72**

311.73 6006

CLASSIC TRUCKER

205 g/m² | 60% coton, 40% polyester

5 panneaux • panneau avant sans couture • forme classique avec visière plate assortie

One Size

White
Black
Charcoal
Navy



One Size:**72**

Lorsque plusieurs matières sont utilisées, le mélange et le poids du tissu peuvent varier.

331.68 | **6506**

5-PANEL RETRO TRUCKER CAP

Panneau avant et visière : 60% coton, 40% polyester

Panneaux à l'arrière : 100% polyester (maille) • casquette 5 panneaux • Ajusteur de taille de snapback

One Size

Charcoal

NEW!



One Size:**72**

303.68 | **6511T**

MESH TRUCKER 2-TONE CAP

55% polyester, 43% coton, 2% élasthanne

design confort • polyester stretch avec filet en élasthanne • 8 coutures sur la visière

S/M-L/XL

Black/White

Navy/White

Royal/White

Red/White

Pink/White



S/M-L/XL:**72**

321.68 | **110PT**

110 FLEXFIT MELANGE TRUCKER

60% coton, 40% polyester

Casquette 6 panneaux • Ajusteur de taille snapback • Visière courbée

One Size

Heather/Navy

Grey/Melange



One Size:**72**

325.69 | **B610**

5 PANEL SNAPBACK RAPPER CAP

100% coton

5 panneaux • haut profil • pas de couture sur le panneau de devant

One Size

White

Black

Graphite Grey

Light Grey

French Navy

Bright Royal

Purple

Classic Red

Burgundy

Bottle Green

Yellow

TOP SELLER



One Size:**192**

010.34 | **RC087X**

BRONX GLITTER FLAT PEAK SNAPBACK CAP

300 g/m² | 100% polyacrylique

Panneaux avant renforcés • Visière plate en couleur contrastée • Etiquette détachable

One Size

Black/Green

Black/ Turquoise

Black/Pink

Black/Silver



One Size:**150**

942.69 | **B648**

URBANWEAR 6 PANEL SNAPBACK

80% polyester, 20% coton

Casquette 6 panneaux • Œillets de ventilation cousus • Ajusteur de taille de snapback

One Size

White

Black

Light Grey

Graphite Grey

Navy

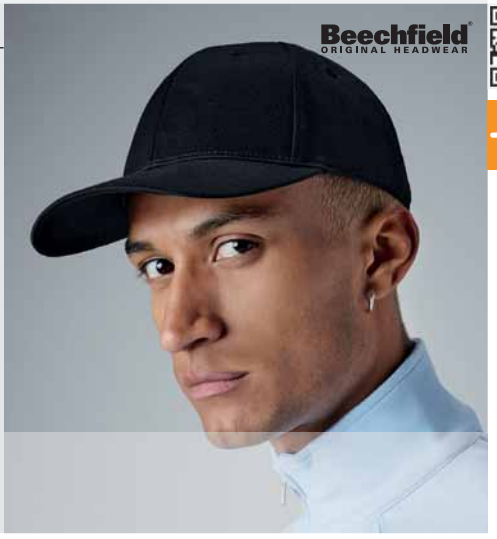

One Size:**96**

+ Nouvelle(s) couleur(s)

Nouvelle(s) taille(s)

Pour plus d'informations scannez le QR code ou consultez notre webshop.

943.69 | **B649**

URBANWEAR 5 PANEL SNAPBACK

80% polyester, 20% coton

Conception à 5 panneaux • Œillets de ventilation cousus • Ajusteur de taille de snapback

One Size

White
Black
Light Grey
Graphite Grey
Navy



One Size:**96**

331.69 | **B660**

ORIGINAL FLAT PEAK SNAPBACK

100% polyester

5 panneaux • pas de couture sur le panneau avant • oeillets

One Size

White/Black
Grey/Grey
Black/Grey
Black/Black
Black/Classic Red
Grey/Black
Black/Bright Royal
French Navy/ Classic Red
Classic Red/ Black
Black/Black/ Black

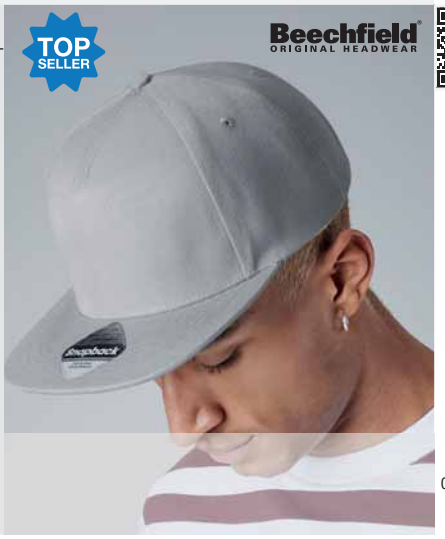

One Size:**144**

935.69 | **B661**

ORIGINAL FLAT PEAK 6 PANEL SNAPBACK

100% polyester

Casquette à 6 panneaux • Visière plate • Ajusteur de taille de style rétro

One Size

Black/Grey
Black/Black
Black/Classic Red
Grey/Black
Classic Red/ Black



One Size:**72**

022.69 | **B691**

CAMO SNAPBACK

100% coton

visière plate • dessin militaire • étiquette détachable pour indiquer sa propre marque

One Size

Black/Jungle Camo
Black/Midnight Camo
Jungle Camo/ Black



One Size:**192**

313.73 | **110**

FITTED SNAPBACK

63% polyester, 34% coton, 3% élasthanne

Matériaux doux, brossé et sergé • 6 panneaux • Intérieur de la visière de couleur similaire

One Size

White
White/Black
Black
Grey
Dark Grey
Black/Red
Black/Grey
Navy
Red
Maroon
Red/Black
Khaki



One Size:**72**

328.68 | **7706**

CURVED CLASSIC SNAPBACK

290 g/m² I 60% coton, 40% polyester

Casquette 6 panneaux • Visière avec huit rangées de coutures • Ajusteur de taille snapback

One Size

Black
Charcoal
Navy



One Size:**72**

Lorsque plusieurs matières sont utilisées, le mélange et le poids du tissu peuvent varier.

334.68 7706FF

110 CURVED VISOR SNAPBACK

268 g/m²

6 panneaux • Visière incurvée avec 8 rangées de coutures • Ajusteur de taille

One Size

Black
Grey
Dark Grey
Navy
Red
Olive

One Size:**72**



312.73 6007

CLASSIC 5 PANEL SNAPBACK

400 g/m² I 100% coton (twill)

Forme classique • 5 panneaux • intérieur de la visière vert (sauf noir/noir)

One Size

White
Black
Black/Black
Navy
Royal
Red

One Size:**72**



310.73 6089CF

CLASSIC SNAPBACK IN CAMO

60% coton, 40% polyester

6 panneaux • Forme classique avec visière plate et dessous de couleur contrastée • attache noire

One Size

Camouflage

One Size:**72**

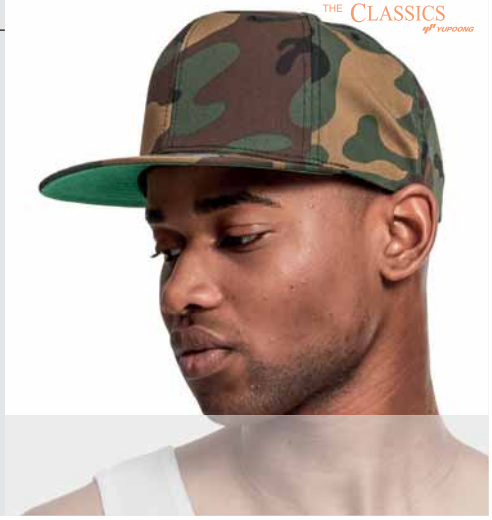

300.73 6089M

CLASSIC SNAPBACK CAP

80% acrylique, 20% laine

premium wool blend • forme classique • intérieur visière vert (excepté dans 5 combinaisons de couleurs)

One Size

Natural
Black
Heather Grey
Dark Grey
Black/Black
Heather Grey/ Heather Grey
Dark Grey/ Dark Grey
Navy
Dark Navy
Dark Navy/ Dark Navy
Royal
Purple
Red
Maroon
Maroon/ Maroon
Spruce
Silver

One Size:**72**



301.73 6089MT

CLASSIC SNAPBACK 2-TONE CAP

80% acrylique, 20% laine

premium wool blend • forme classique 2 tons • 6 panneaux

One Size

Natural/Black
Black/Purple
Black/Red
Black/Neon Orange
Black/Neon Pink
Black/Teal
Black/Silver
Heather/Navy
Heather/Royal
Heather/Red
Charcoal/ Black
Navy/Red
Royal/Orange
Purple/Gold

One Size:**72**



353.69 B515

LED LIGHT CAP

100% coton

système d éclairage par led (continu ou en mode flash) • ajusteur Rip-Strip™ • parfait pour l impression et la broderie

One Size

- Black
- French Navy



One Size:**144**

931.69 B550

SEAMLESS WATERPROOF CAP

60% Coton, 40% Polyester

Construction sans couture • Panneau avant structuré • Panneau arrière fermé

One Size

- White
- Black
- Graphite Grey
- Navy
- Sapphire Blue
- Red



One Size:**72**

932.69 B556

SEAMLESS ATHLEISURE CAP

85% Polyester, 15% Viscose

Construction sans couture • Panneau avant structuré • Panneau arrière fermé

One Size

- Heather Grey
- Heather Graphite
- Heather Navy
- Heather Olive



One Size:**72**

933.69 B558

SEAMLESS PERFORMANCE CAP

95% polyester, 5% élasthanne

Tissu micro mesh respirant • Construction sans couture • Panneau arrière fermé

One Size

- Black
- Heather Coral
- Heather Mint
- Antique Teal



One Size:**72**

048.69 B720

FESTIVAL TRILBY

100% paille en papier

fait à la main • étiquette adhésive détachable • style unisexe, disponible dans 2 tailles

S/M-L/XL

- Natural



S/M-L/XL:**96**

082.69 B740

MARBELLA WIDE-BRIMMED SUN HAT

100% paille de papier

Bandeau : 100% polyester • Conception à large rebord • Étiquette détachable

One Size

- Natural
- Black



One Size:**48**

Lorsque plusieurs matières sont utilisées, le mélange et le poids du tissu peuvent varier.

049.69 **B730**

STRAW SUMMER TRILBY

100% paille naturelle

fait à la main • étiquette adhésive détachable • style unisexe, disponible dans 2 tailles

S/M-L/XL

Natural



S/M-L/XL:**96**

050.69 **B735**

STRAW COWBOY HAT

100% paille naturelle

bande de sueur élastiquée • bords repliés • fait à la main

One Size

Natural



One Size:**96**

327.69 **B630**

FEDORA

80% polyester, 20% coton

chapeau à bord • ruban noir • style unisexe, disponible dans 2 tailles

S/M-L/XL

White/Black

Black



S/M-L/XL:**48**

306.69 **B41**

SPORTS VISOR

100% coton

pas de couture sur le panneau avant • 2 coutures sur la visière • fermeture en tissu réglable

One Size

White

Black

French Navy

Fuchsia



One Size:**192**

304.69 **B33**

CAMOUFLAGE ARMY CAP

100% coton

design militaire • 6 coutures sur la visière • ajusteur Rip-Strip™

One Size

Arctic Camo

Midnight Camo

Field Camo

Jungle Camo

Urban Camo

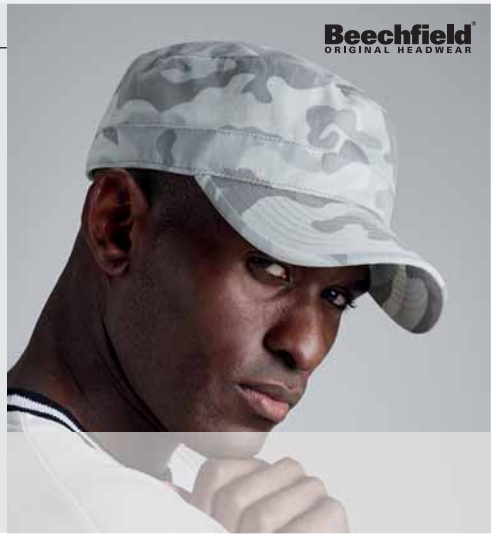

One Size:**192**

359.34 **RC059X**

CAMO URBAN CAP

190 g/m² I 100% coton

style militaire • motif camouflage • quadruple surpiqûre sur la visière courte et arrondie

One Size

Indigo Camo

Pink Camo

Olive Camo



One Size:**150**

+ Nouvelle(s) couleur(s)

Nouvelle(s) taille(s)

Pour plus d'informations scannez le QR code ou consultez notre webshop.

397.34 RC070X

URBAN TROOPER LIGHTWEIGHT CAP

190 g/m² I 100% coton

style militaire • quadruple surpiqûre sur la visière courte et arrondie • fermeture auto-agrippante.

One Size

Black
Navy
Olive Mash



One Size:**150**

305.69 B34

ARMY CAP

100% coton

design militaire • 3 coutures sur la visière • fermeture en tissu avec clip de serrage métallique

One Size

White
Natural
Black
Graphite Grey
Navy
Burgundy
Olive Green
Chocolate
Khaki
Pebble



One Size:**192**

350.69 B38

URBAN ARMY CAP

100% coton

design militaire • tissu chevron • visière avec 3 surpiqûres

One Size

Vintage Black
Vintage Olive



One Size:**144**

345.34 RC045X

SPORTING HAT WITH MESH PANELS

225 g/m² I 100% coton

oeillets d'aération • maille filet de couleur écrue sur les côtés • bord surpiqué

One Size

Natural
Navy



One Size:**150**

332.68 5003BD

BATIK DYE REVERSIBLE BUCKET HAT

274 g/m² I 0

Style réversible • Motif batik moderne bicolore à l'extérieur, noir uni à l'intérieur • Taille unique

One Size

Black

NEW!



One Size:**72**

318.68 5003

FLEXFIT COTTON TWILL BUCKET HAT

335 g/m² I 98% coton (sergé), 2% élasthanne

Oeillets • Visière souple avec huit rangées de coutures

One Size

White
Black



One Size:**72**

Lorsque plusieurs matières sont utilisées, le mélange et le poids du tissu peuvent varier.

046.69 **B686**

REVERSIBLE BUCKET HAT

100% coton

style réversible • étiquette adhésive détachable • disponible dans 2 tailles

S/M-L/XL

- Black/Light Grey
- French Navy/White
- Olive Green/Stone

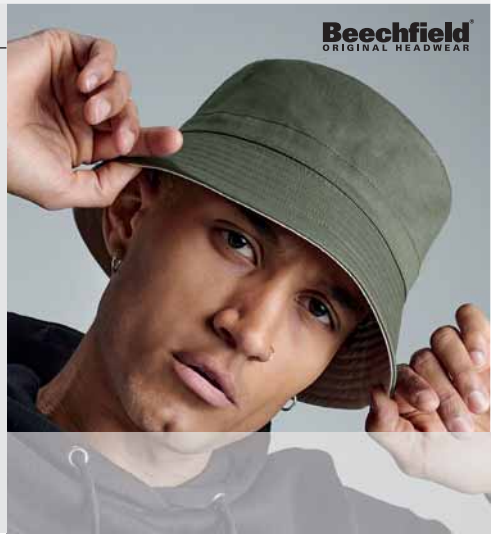

S/M-L/XL:**144**

352.69 **B88**

CARGO BUCKET HAT

65% polyester, 35% coton

bande de sueur et doublure pour plus de confort • cordon ajusteur

One Size

- Stone
- Black
- Graphite Grey
- Navy
- Olive Green



One Size:**144**

326.69 **B626**

VINTAGE FLAT CAP

100% coton

chevron • style unisexe

S/M-L/XL

- Black



S/M-L/XL:**144**

357.69 **B622**

IVY CAP

44% laine, 42% polyester, 11% viscose, 3% nylon

doublé • ajustable - taille unique • style unisexe

One Size

- Grey
- Light Grey



One Size:**144**

362.69 **B621**

LINEN SUMMER GATSBY

100% coton

mélange coton-lin • léger et confortable • doublé coton

One Size

- Grey Linen
- Blue Linen

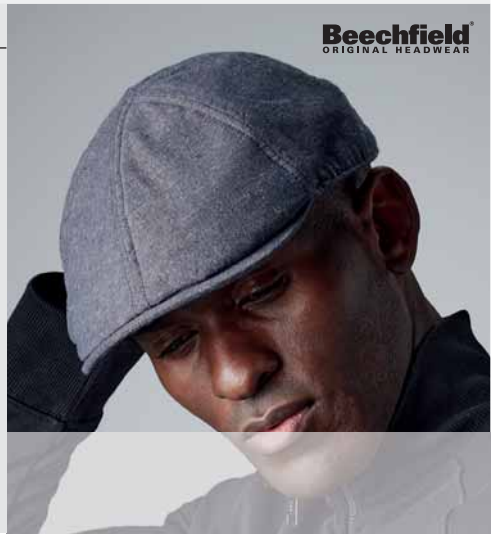

One Size:**144**

901.69 **B623**

MELTON WOOL IVY CAP

80% de laine, 20% viscose

fermeture avec boucle tri-glide • étiquette détachable pour faciliter le rebranding • unisexe.

One Size

- Charcoal Marl



One Size:**144**

+ Nouvelle(s) couleur(s)

Nouvelle(s) taille(s)

Pour plus d'informations scannez le QR code ou consultez notre webshop.

384.34 RC077X

GATSBY CAP

220 g/m² I 100% coton

style français Gatsby • ajusteur élastiqué • convient pour la broderie et l impression.

S/M-L-XL

White
Black
Navy
Red



S/M-XL:**150**

902.69 B628

HERITAGE BAKERBOY CAP

61% polyester, 16% viscose, 13% polyacrylique, 10% autres fibres

entièrement doublée • étiquette détachable pour faciliter le rebranding • unisexe

S/M-L/XL

Charcoal Herringbone
Navy Herringbone
Brown Herringbone



S/M-L/XL:**96**

903.69 B629

MELTON WOOL BAKER BOY

80% de laine, 20% viscose

Entièrement doublée • étiquette détachable pour faciliter le rebranding • Unisexe.

S/M-L/XL

Charcoal Marl

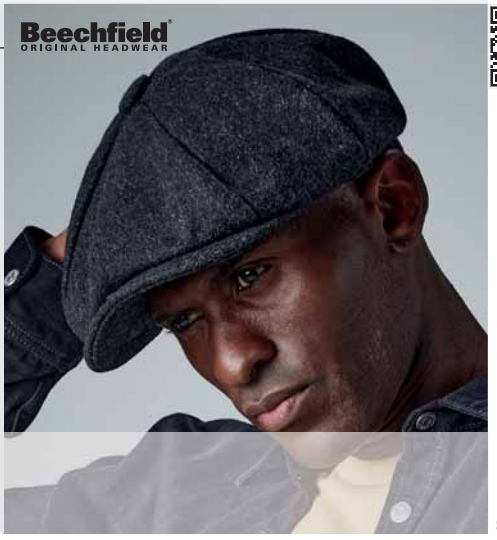

S/M-L/XL:**96**

354.33 R354X

TEAM REVERSIBLE BEANIE

100% acrylique

Tricot épais en jauge 6 • Tricot rayé • Extrêmement chaud

One Size

Black/White/Black
Black/Gold/Black
Plum/Turquoise/Grey
Red/Black/Black
Kelly Green/White/Kelly Green
Lime/Grey/Grey



One Size:**150**

031.69 B361

JERSEY BEANIE

95% coton, 5% elasthanne

jersey doux tricoté • tissu respirant très léger • étiquette détachable pour faciliter la personnalisation.

One Size

White
Black
Heather Grey
Navy
Royal
Denim Blue
Red
Fuchsia



One Size:**144**

Lorsque plusieurs matières sont utilisées, le mélange et le poids du tissu peuvent varier.

388.34 RC074X

DELUX DOUBLE KNIT COTTON BEANIE HAT

100% coton

doublé • convient pour la broderie.

One Size

Cream
Black
Navy
Red



One Size:**150**

384.69 B366

BONNET COTON HEMSEDAL

95% coton, 5% elasthanne

Micro-tricot à haute densité en coton • Tricot double couche • L'étiquette TearAway détachable

One Size

Black/Black
Heather Grey/ Black
French Navy/ White
Sapphire/ White
White/Black
Black/White
Classic Red/ White

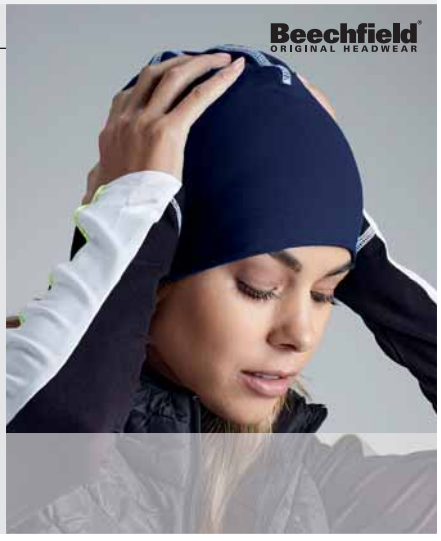

One Size:**144**

385.69 B368

BONNET COTON HEMSEDAL SLOUCH

95% coton, 5% elasthanne

Micro-tricot à haute densité en coton • Tricot double couche • L'étiquette TearAway détachable

One Size

Black
Heather Grey
French Navy
Sapphire Blue
Fuchsia
Lime Green
White
Classic Red



One Size:**144**

003.69 B44

ORIGINAL PULL-ON BEANIE

100% acrylique

Bonnet doublé

One Size

White
Black
Heather Grey
Graphite Grey
Antique Grey
French Navy
Bright Royal
Classic Red
Flourescent Orange
Fuchsia
Burgundy
Kelly Green
Bottle Green
Yellow
Fluorescent Yellow



One Size:**144**

031.34 RC031X

SOFTEX BEANIE

100% acrylique

Super doux • Poids léger • Tricot doublé

One Size

White
Black
Charcoal
Dove Grey
Navy
Royal
Reflex Blue
Azure
Sky
Purple
Red
Claret
Fluorescent Orange
Orange
Ribbon Pink
Fuchsia
Burgundy
Celtic Green
Fennel
Lime
Bottle Green
Fluorescent Yellow
Gold
Chocolate Brown
Oatmeal



One Size:**150**

+ Nouvelle(s) couleur(s)

Nouvelle(s) taille(s)

Pour plus d'informations scannez le QR code ou consultez notre webshop.

307.69 B44c

TWO-TONE BEANIE KNITTED HAT

100% acrylique

maille doublée • bord de couleur contrasté

One Size

- Graphite Grey/ Black
- Black/Stone
- French Navy/ Stone
- Black/ Fluorescent Yellow
- Black/ Fluorescent Orange
- Black/ Fluorescent Pink



One Size:**144**

344.34 RC044X

FASHION FIT HAT

100% acrylique

tricoté • forme courte moderne.

One Size

- Stone
- Black
- Navy



One Size:**150**

321.69 B460

TRAWLER BEANIE

100% acrylique

tricoté • style rétro

One Size

- Black
- Smoke Grey
- French Navy
- Bright Royal
- Burgundy
- Orange
- Fire Red
- Bottle Green
- Mustard
- Heather Grey

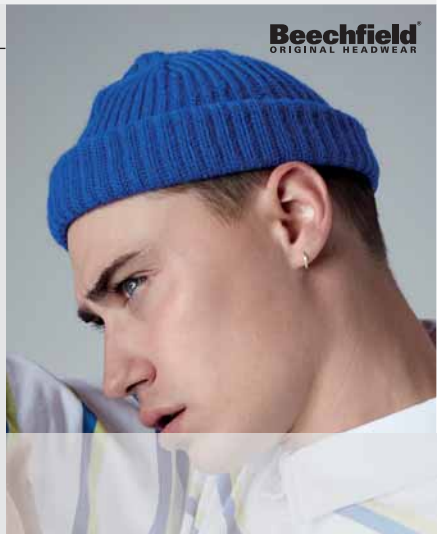

One Size:**144**

346.34 RC046X

REVERSIBLE FASHION FIT HAT

62 g/m² | 100% acrylique

tricoté • forme plate, coupe mode • réversible avec bord contrasté dans le bas et à l'intérieur.

One Size

- Black/Yellow
- Grey/Black
- Black/Grey
- Black/Sky
- Black/Red
- Aqua/Grey
- Bright Orange/ Black
- Lime/Black
- Stone/Olive



One Size:**150**

939.69 B43R

RECYCLED MINI FISHERMAN BEANIE

100% polyester (recyclé)

Polyester recyclé d'env. 2,5 bouteilles post-consommation • Tricot double épaisseur • Bord plié deux fois

One Size

- Biscuit
- Black
- Light Grey
- Oxford Navy
- Olive Green



One Size:**144**

322.69 B461

SLOUCH BEANIE

100% acrylique

tricot doux • maille doublée

One Size

- Black
- Smoke Grey
- French Navy
- Burgundy



One Size:**144**

Lorsque plusieurs matières sont utilisées, le mélange et le poids du tissu peuvent varier.

015.69 B448

PEAKED BEANIE

100% acrylique0

100% polyacrylique (toucher doux) • Tricot double épaisseur • Maille côtelée épaisse

One Size

Black

Olive Green



One Size:**144**

923.69 B449

HEAVY GAUGE SLOUCH BEANIE

100% Polyacrylique

Style souple • Tricot double épaisseur • Étiquette détachable

One Size

Black

Heather Grey

Antique Grey

Olive Green



One Size:**144**

300.17 TRC307

WATCH HAT

100% polyacrylique

Entièrement nervuré • Conception à revers

One Size

Navy



One Size:**96**

308.69 B45

ORIGINAL CUFFED BEANIE

100% acrylique

maille doublée • large revers pour optimiser la personnalisation



One Size:**144**

One Size

White | Black | Heather Grey | Charcoal | Graphite Grey | Antique Grey | Light Grey | French Navy | Oxford Navy

Airforce Blue | Bright Royal | Heather Surf | Sky Blue | Surf Blue | Sapphire | Purple | Classic Red | Fluorescent Orange

Bright Red | Orange | Classic Pink | Pastel Pink | True Pink | Fluorescent Pink | Coral | Fuchsia | Plum

Burgundy | Fluorescent Green | Mint | Kelly Green | Lime Green | Olive Green | Teal | Bottle Green | Yellow

Fluorescent Yellow | Gold | Mustard | Rust | Heather Oatmeal | Chocolate | Sand | Lavender | Magenta

Dusky Pink | Emerald | Moss Green | Petrol | Caramel | Heather Navy | Blush | Fire Red

Nouvelle(s) couleur(s)

Nouvelle(s) taille(s)

Pour plus d'informations scannez le QR code ou consultez notre webshop.

336.69 **B425**

HERITAGE BEANIE

100% acrylique

maille doublée • rebord pour faciliter la personnalisation

One Size

Black, Heather Grey, Graphite Grey, Antique Grey, French Navy, Antique Royal Blue, Classic Red, Antique Burgundy, Burgundy, Antique Moss Green, Antique Petrol, Bottle Green, Antique Mustard, Heather Oatmeal

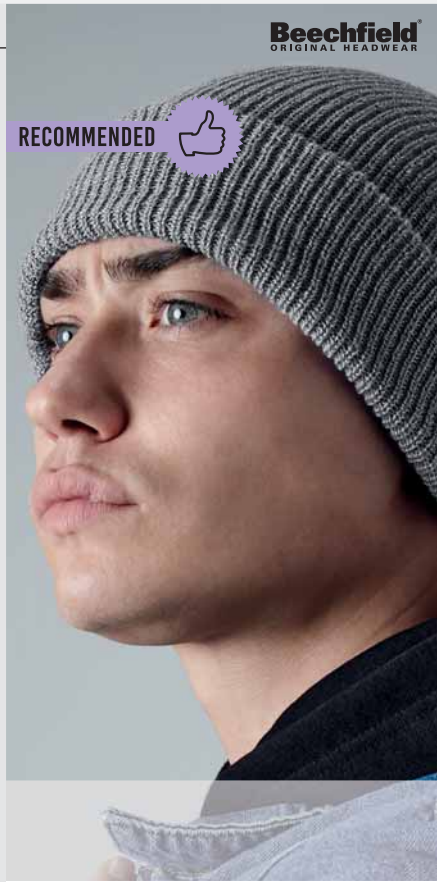

One Size:**144**

922.69 **B446**

CIRCULAR PATCH BEANIE

100% Polyacrylique

Tricot double couche • Patch en coton sergé pour décoration • Zone de décoration: 6cm de diamètre

One Size

Black, Graphite Grey, French Navy, Bright Royal, Classic Red



One Size:**144**

302.33 **RC027X**

DOUBLE KNIT PRINTERS BEANIE

340 g/m² | 100% Polyacrylique

Tricot épais et doux au toucher • Large revers avec patch en coton sergé • Convient pour l'impression

One Size

Black, Grey, Navy, Bottle Green

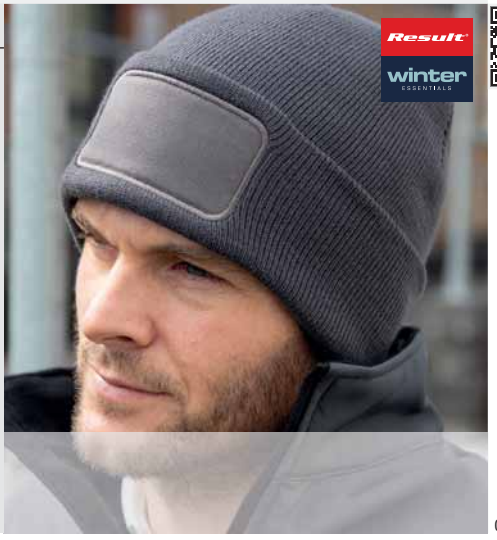

One Size:**150**

319.69 **B445**

PRINTERS BEANIE

100% acrylique

maille doublée • bande en coton (10 x 5cm) pour l impression

One Size

White, Black, Graphite Grey, French Navy, Bright Royal, Classic Red, Bottle Green



One Size:**144**

309.34 **R159X**

WHISTLER HAT

100% acrylique

tricot double épaisseur • style unisexe.

One Size

Black, Heather Grey Fleck, Navy, Purple, Dark Olive



One Size:**100**

Lorsque plusieurs matières sont utilisées, le mélange et le poids du tissu peuvent varier.

391.69 **B444**

BONNET ACTIVE PERFORMANCE

50% de laine, 50% polyacrylique

Tissu respirant léger • Bandeau microfleece thermique • L'étiquette TearAway détachable

One Size

Black

French Navy



One Size:**144**

370.33 **R370X**

MARINER KNITTED HAT

100% acrylique

Extrêmement chaud • Ourlet contrasté en tricot • Tricot Chunky

One Size

Grey/Black

Navy/Black

Burnt Orange/ Black



One Size:**150**

093.69 **B419**

CAMO CUFFED BEANIE

100% polyacrylique

tricot double couche • rebord pour une décoration optimale • étiquette détachable pour faciliter le rebranding

One Size

Arctic Camo

Twilight Camo

Midnight Camo

Jungle Camo

Jungle Camo/ Orange



One Size:**144**

969.69 **B370**

MERINO BEANIE

100% Laine (Mérinos)

Antibactérien • Résistant aux odeurs • Bandeau double épaisseur

One Size

Black

Steel Blue

Military Green



One Size:**80**

913.69 **B380**

ENGINEERED KNIT RIBBED BEANIE

97% Polyacrylique, 2% Polyester, 1% Elasthanne

Tricot simple couche • Conception à revers pour une décoration optimale • Étiquette détachable

One Size

White

Black

Graphite Grey

Light Grey

Oxford Navy

Bright Royal

Steel Blue

Orange

Fire Red

Blush

Burgundy

Ocean Green

Bottle Green

Sun Yellow



One Size:**72**

+ Nouvelle(s) couleur(s)

Nouvelle(s) taille(s)

Pour plus d'informations scannez le QR code ou consultez notre webshop.

397.69 **B450**

SNOWSTAR BEANIE

100% polyacrylique

maille doublée • pompon bicolore • deux styles : rabattu ou allongé

One Size

Offwhite/ Mocha | Black/ Graphite Grey
Graphite Grey/ Light Grey | Heather Grey/ Black
French Navy/ Light Grey | Surf Blue/Off White
Burgundy/Off White | Fuchsia/Off White
Bottle Green/ Off White | White/Black
Black/White | Black/Classic Red
Black/Lime Green | Black/Bright Royal
Black/Orange | Black/Yellow
Bright Royal/ White | Sky Blue/ White
Classic Red/ White | Kelly Green/ White
Gold/Black



One Size:**144**

914.69 **B382**

ENGINEERED KNIT RIBBED POM POM BEANIE

97% Polyacrylique, 2% Polyester, 1% Elasthanne

Tricot simple couche • Pompom uni • Conception à revers pour une décoration optimale

One Size

White | Black
Graphite Grey | Light Grey
Oxford Navy | Bright Royal
Steel Blue | Orange
Fire Red | Blush
Burgundy | Ocean Green
Bottle Green | Sun Yellow



One Size:**72**

320.68 **1501KC**

HEAVYWEIGHT LONG BEANIE

104 g/m² | 100% acrylique

Coupe longue • Conception à revers

One Size

Black
Heather Grey



One Size:**144**

056.69 **B426**

ORIGINAL POM POM BEANIE

100% acrylique

tricot double couche • Pompon ton sur ton • Étiquette détachable pour faciliter le rebranding

One Size

White | Black
Graphite Grey | Light Grey
French Navy | Bright Royal
Classic Red | Orange
Burgundy | Moss Green
Dusky Pink | Bottle Green



One Size:**144**

393.69 **B472**

BONNET STADIUM

100% polyacrylique

Ponpon contrasté • Tricot double couche • L'étiquette TearAway détachable

One Size

Black/White | Black/Gold
Black/Classic Red/White | French Navy/ White
French Navy/ Classic Red/ White | Bright Royal/ White
Burgundy/ White | Classic Red/ White
Kelly Green/ White



One Size:**144**

Lorsque plusieurs matières sont utilisées, le mélange et le poids du tissu peuvent varier.

369.33 R369X

HDI QUEST KNITTED HAT

100% acrylique

Extrêmement chaud • Pompon ton sur ton • Grosse maille

One Size

Black
Navy
Royal
Raspberry
Fennel
Lime



One Size:**150**

392.69 B459

BONNET OMBRÉ

Extérieur: 100% polyacrylique, doublure: 100% polyester

Conception en tricot de câble à plusieurs fils lourds • L'étiquette TearAway détachable

One Size

Black/Light Grey
Lavender/ French Navy
Dusky Pink/ Off White
Teal/French Navy



One Size:**72**

096.69 B480

CABLE KNIT MELANGE BEANIE

100% polyacrylique

bande thermique Suprafleece™ • rebord pour une décoration optimale • étiquette détachable pour faciliter le rebranding

One Size

Black
Light Grey
Navy
Burgundy
Mustard
Oatmeal



One Size:**72**

921.69 B437

APRES BEANIE

100% Polyacrylique

Tricot grosse maille • Bande thermique en mouton • Conception à revers pour une décoration optimale

One Size

Graphite Grey/ Blush
Light Grey/ Citron
Oxford Navy/ Fire Red
Oxford Navy/ Mustard
Azure Blue/ Oxford Navy
Orange/ Graphite Grey



One Size:**72**

369.69 B486

CORKSCREW POM POM BEANIE

100% acrylique

Luxueux shearling bande thermique pour plus de chaleur • tricot lourd • quatre couleurs de rayures

One Size

Milkshake Mix
Black Jacks
Marine Splash
Lavender Fizz
Retro Blues
Electric Grey
Winter Berries
Alpine Blues
Chilli Blues
Morning Frost
Cherry Sherbet
Crackling Campfire



One Size:**72**

920.69 B436

FREESTYLE BEANIE

100% Polyacrylique

Tricoté à la main • Bande thermique Suprafleece® • Pompom de luxe

One Size

White/Azure Blue/Oxford Navy
White/Fire Red/Oxford Navy
Orange/ Graphite Grey/ Black
Citron/ Emerald/Black



One Size:**72**

+ Nouvelle(s) couleur(s)

Nouvelle(s) taille(s)

Pour plus d'informations scannez le QR code ou consultez notre webshop.

961.69 B390

HYGGE BEANIE

100% polyacrylique (Soft-Spun)

Shearling à l'intérieur pour plus de chaleur • Conception en tricot côtelé épais • Revers pour une décoration optimale

One Size

- Off White
- Black
- French Navy
- Classic Red
- Mustard



One Size:72

962.69 B392

HYGGE STRIPED BEANIE

100% polyacrylique (Soft-Spun)

Shearling à l'intérieur pour plus de chaleur • Conception en tricot côtelé épais • Revers pour une décoration optimale

One Size

- Blueberry Cheesecake
- Black Cherry
- Blue Steel
- Dijon Blue
- Marshmallow Sundae



One Size:72

364.69 B412

FUR POP POM CHUNKY BEANIE

100% acrylique

Somptueuses mailles côtelées • Pompon luxueux en fausse fourrure amovible pour la facilité de lavage • étiquette détachable pour indiquer sa propre marque

One Size

- Black
- Light Grey
- Navy
- Fuchsia
- Classic Red
- Oatmeal
- Biscuit
- Orange Rust
- Mustard



One Size:72

917.69 B414

FAUX FUR POP POM BEANIE

100% Polyacrylique

Pompons de luxe en fausse fourrure amovibles • Compatible avec Pop Pom interchangeables • Conception à revers pour une décoration optimale

One Size

- Black
- Light Grey



One Size:72

363.69 B410

FUR POP POM CABLE BEANIE

100% acrylique

aspect tricoté à la main • bande thermique Suprafleece™ • Pompon luxueux en fausse fourrure amovible pour la facilité de lavage

One Size

- Off White
- Black
- Navy
- Classic Red



One Size:72

090.69 B400

FUR POP POM KEY RING

conçu pour être fixé et échangé • compatible et interchangeable avec les produits Pop Pom (363.69, 364.69, 388.69, 389.69, 917.69, 916.96)

One Size

- Luna
- Tiffany
- Pixie
- Robyn
- Koko
- Bella
- Hazel



One Size:72

Lorsque plusieurs matières sont utilisées, le mélange et le poids du tissu peuvent varier.

399.33 RC142X

PERFORMANCE DOUBLE MICRO REVERSIBLE BOB HAT

200 g/m² I 100% polyester

2 couches, intérieur de couleur contrastée • bonnet réversible très doux et chaud

S-M-L

Navy/Black

Olive/Black



S-L:**150**

374.33 R374X

REVERSIBLE FLEECE SKULL HAT

100% polyester

Extrêmement chaud • Bonnet près du crâne adapté pour porter sous un casque • Séchage rapide

One Size

Black/Red

Navy/Orange

Purple/ Charcoal

Royal/Lime

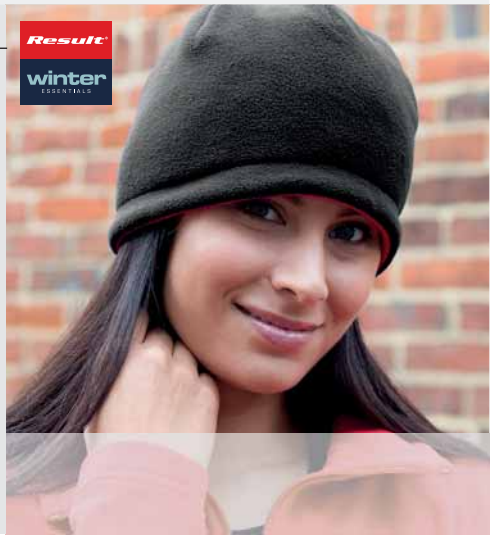

One Size:**150**

388.69 B413

BONNET CHUNKY POP POM VERBIER

100% polyacrylique

Ponpon de fausse fourrure • Ponpon amovible pour un lavage facile • L'étiquette TearAway détachable

One Size

Black

Light Grey

Navy

Dusky Pink

Dark Olive



One Size:**72**

333.33 RC133X

LIGHTWEIGHT THINSULATE HAT

100% acrylique

Double épaisseur pour une protection extrême contre le froid • Très léger • Bonnet à grand bord replié

One Size

Black

Navy

Fluorescent Orange

Olive

Flourescent Yellow



One Size:**150**

361.34 RC141X

POLARTHERM™ SKI BOB HAT

200 g/m² I 100% polyester

traité anti-peluche • quatre panneaux surpiqués • convient pour la broderie

S-M-L

Black

Charcoal Grey

Navy

Red



S-L:**150**

+ Nouvelle(s) couleur(s)

Nouvelle(s) taille(s)

Pour plus d'informations scannez le QR code ou consultez notre webshop.

329.34 RC029X

WOOLLY SKI HAT

340 g/m² | 100% acrylique

tricoté • le bord peut se retourner.

One Size

- Black
- Grey
- Navy
- Royal
- Red
- Bottle Green



One Size:**150**

333.34 RC033X

HEAVYWEIGHT THINSULATE™ WOOLLY SKI HAT

340 g/m² | 100% acrylique

isolation 3M Thinsulate™ • traitement Scotchgard

One Size

- Black
- Charcoal Grey
- Navy
- Fluorescent Orange
- Fluorescent Yellow



One Size:**150**

320.69 B447

THINSULATE™ BEANIE

100% acrylique

doublure Thinsulate™ • maille doublée • revers sans bord côte pour faciliter la personnalisation

One Size

- Black
- Dark Graphite
- Heather Grey
- French Navy
- Bright Royal
- Classic Red
- Burgundy
- Bottle Green



One Size:**144**

300.34 R153X

ASPEN KNITTED HAT

100% acrylique

Int: épaisseur double maille • motifs "Fair Isle" • style unisexe

One Size

- White/Grey/China Blue/Navy



One Size:**150**

Lorsque plusieurs matières sont utilisées, le mélange et le poids du tissu peuvent varier.

970.69 B501

WATER REPELLENT ACTIVE BEANIE

100% polyacrylique

Traitement déperlant durable • Tissu léger et respirant • Bandeau thermique en micropolaire

One Size

- Black
- Graphite Grey



One Size:**72**

303.33 RC034X

DOUBLE KNIT THINSULATE™ PRINTERS BEANIE

340 g/m² | 100% Polyacrylique

Isolation 3M Thinsulate ™ • Large revers avec patch pour imprimantes • Convient pour l'impression

One Size

- Black
- Grey
- Navy
- Fluorescent Orange
- Fluorescent Yellow

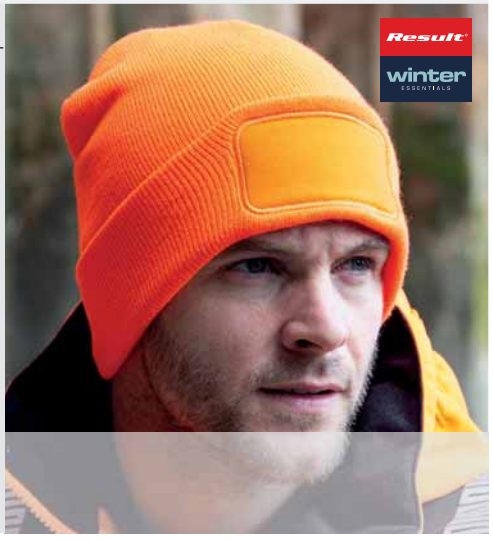

One Size:**150**

358.33 R358X

THINSULATE SHERPA HAT

240 g/m² | 100% polyester

belle finition • doublure de même couleur • étiquette 3M Thinsulate™ cousue sur la couture

S-M-L

- Black



S-L:**100**

387.69 B407

BONNET RÉFLÉCHISSANT

95% polyacrylique, 5% polyester

Fibres hautement réfléchissantes • Tricot double couche • L'étiquette TearAway détachable

One Size

- Black
- French Navy
- Fluorescent Yellow
- Graphite Grey



One Size:**72**

356.34 RC056X

CLASSIC SHERPA HAT

85% polyester, 15% nylon

imperméable • séchage rapide • piqûre deux points

S-M-L

- Jet Black
- Midnight Navy



S-L:**75**

+ Nouvelle(s) couleur(s) Nouvelle(s) taille(s)

Pour plus d'informations scannez le QR code ou consultez notre webshop.

095.69 B443

SNOWSTAR PRINTERS BEANIE

100% polyacrylique (Soft-Touch)

tricot double couche • patch en coton sergé pour l'impression. • étiquette détachable pour faciliter le rebranding

One Size

- Black/ Graphite Grey
- Heather Grey/ Black
- French Navy/ Light Grey
- Bright Royal/ Off White
- Burgundy/Off White
- Classic Red/ Off White
- Bottle Green/ Off White

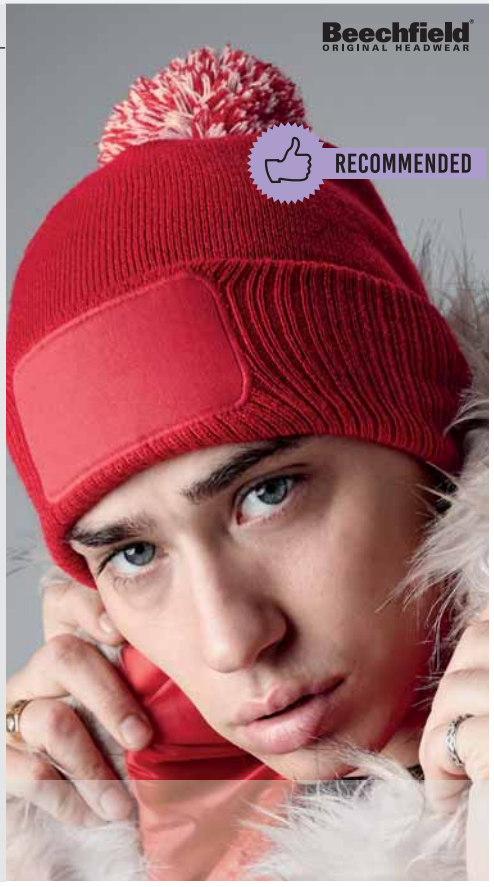

One Size:**144**

300.33 RC028X

POM POM BEANIE

340 g/m² | 100% Polyacrylique

Tricot épais • Double épaisseur • Large revers

One Size

- Black
- Grey
- Navy
- Royal
- Purple
- Red
- Fluorescent Orange
- Bottle Green
- Fluorescent Yellow



One Size:**150**

343.69 B454

CABLE KNIT SNOWSTAR BEANIE

100% acrylique (Soft-Touch)

maille dense • style classique • modèle étudié pour avoir une grande surface de décoration

One Size

- Charcoal
- French Navy
- Burgundy
- Oatmeal



One Size:**144**

972.69 B505

THERMAL ELEMENTS BEANIE

100% polyacrylique

Doublure : 100% polyester (micropolaire) • Traitement déperlant durable • Conception à revers pour une décoration optimale

One Size

- Black
- Graphite Grey
- Olive Green

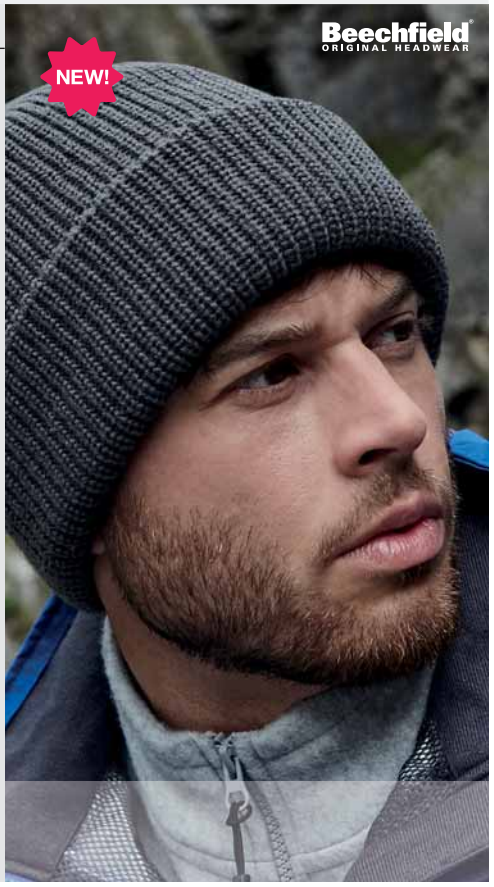

One Size:**144**

941.69 B439

THERMAL SNOWSTAR® BEANIE

100% polyacrylique, doux au toucher (charbon: 52% polyacrylique, 48% polyester)

Manchette côtelée • Pompon de même couleur • Double style - à revers ou slouchy

One Size

- Black
- Charcoal
- French Navy
- Bright Royal
- Classic Red
- Flourescent Orange
- Bottle Green
- Fluorescent Yellow



One Size:**144**

Lorsque plusieurs matières sont utilisées, le mélange et le poids du tissu peuvent varier.

094.69 **B440**

THINSULATE™ PRINTERS BEANIE

100% polyacrylique (Soft-Touch)

tricot double couche • doublure Thinsulate™ • patch en coton sergé pour l'impression.

One Size

- Black
- Graphite Grey
- French Navy
- Fluorescent Orange
- Fluorescent Yellow



One Size:**144**

344.69 **B456**

FAIR ISLE SNOWSTAR® BEANIE

100% acrylique

motif "Fair Isle" • style classique • modèle étudié pour avoir une grande surface de décoration

One Size

- Off White/ Navy/SkyBlue
- Black/White
- French Navy/ White
- Burgundy/ White
- Classic Red/ White



One Size:**144**

971.69 **B502**

WATER REPELLENT THERMAL SNOWSTAR® BEANIE

100% polyacrylique

Heather Grey : 55% polyester, 45% polyacrylique • Doublure en micropolaire • Double style - à revers ou souple

One Size

- Black
- Heather Grey
- Steel Blue



One Size:**144**

367.69 **B458**

BLIZZARD BOBBLE BEANIE

100% acrylique

motif géométrique contemporain • Pompon de même couleur

One Size

- Forager Fusion
- Sherbet Dip



One Size:**72**

919.69 **B432**

TWIST KNIT HEADBAND

54% Viscose, 28% Polyester, 18% Nylon

Fil de luxe Soft-Touch • Tricot double couche

One Size

- Black
- Grey Marl
- French Navy
- Pastel Pink
- Burgundy



One Size:**144**

360.34 **RC140X**

POLARTHERM™ HEADBAND

200 g/m² | 100% polyester

anti-peluche • surpiqûres • convient pour la broderie.

S-M-L

- Black
- Charcoal Grey
- Navy
- Red



S-L:**150**

Nouvelle(s) couleur(s)

Nouvelle(s) taille(s)

Pour plus d'informations scannez le QR code ou consultez notre webshop.

333.69 B900

MORF™ ORIGINAL

100% polyester

fonctions multiples • sans couture pour plus de confort • matière respirante

One Size

- White
- Arctic Camo
- Black
- Heather Grey
- Graphite Grey
- Light Grey
- French Navy
- Midnight Camo
- Airforce Blue
- Bright Royal
- Sky Blue
- Surf Blue
- Sapphire
- Purple
- Classic Red
- Fluorescent Orange
- Bright Red
- Orange
- Classic Pink
- Fluorescent Pink
- Fuchsia
- Burgundy
- Mint
- Kelly Green
- Lime Green
- Olive Green
- Bottle Green
- Yellow
- Fluorescent Yellow
- Chocolate
- Sand
- Jungle Camo



One Size:**192**

084.69 B901

MORF™ MARL EFFECT

1100% polyester

Respirant • Sans couture pour le confort • Lavable en machine / non-repassable

One Size

- Spacer Grey
- Spacer Royal
- Spacer Red
- Spacer Turquoise
- Spacer Coral
- Spacer Lime
- Spacer Olive
- Spacer Pink



One Size:**192**

085.69 B904

MORF™ GEOMETRIC

100% polyester

Respirant • Sans couture pour le confort • Lavable en machine / non-repassable

One Size

- Geo Grey
- Geo Blue
- Geo Orange
- Geo Lime



One Size:**192**

948.69 B916

MORF MERINO

100% Laine (Mérinos)

Antibactérien et résistant aux odeurs • Séchage rapide • Respirant

One Size

- Black
- Steel Blue
- Military Green



One Size:**80**

086.69 B905

MORF™ OMBRÉ

100% polyester

Respirant • Sans couture pour le confort • Lavable en machine / non-repassable

One Size

- Storm Greys
- Caribbean Blues
- Sunset Reds
- Candy Floss Pinks
- Tropical Greens



One Size:**192**

Lorsque plusieurs matières sont utilisées, le mélange et le poids du tissu peuvent varier.

334.69 B920

MORF™ SUPRAFLEECE™

100% polyester

polyester Suprafleece™ pour plus de chaleur • fonctions multiples • sans couture pour plus de confort

One Size

Black
Graphite Grey
French Navy
Bright Royal
Classic Red
Fluorescent Yellow



One Size:**192**

335.69 B950

MORF™ ENHANCED-VIZ

100% polyester

fonctions multiples • sans couture pour plus de confort • bandes réfléchissantes

One Size

Black
Fluorescent Yellow
Fluorescent Pink



One Size:**192**

944.69 B910

MORF® PREMIUM ANTI-BACTERIAL (3 PACK)

100% polyester (microfibre)

Traité avec la technologie antimicrobienne • Respirant • Lavable en machine à 40° C • Utilisation polyvalente

One Size

White
Black
Heather Grey
French Navy
Bright Royal
Classic Red
Orange
Classic Pink
Lime Green



One Size:**160**

076.69 B225

MICROFIBRE BALACLAVA

100% polyester (microfibre)

Tissu léger et respirant • Coutures plates • Lavable en machine / non-repassable

One Size

Black



One Size:**96**

077.69 B230

MICROFLEECE BALACLAVA

100% polyester (microfibre)

Tissu léger et chaud • Coutures plates • Lavable en machine / non-repassable

One Size

Black



One Size:**96**

301.17 TRC304

OPEN FACE BALACLAVA

100% polyacrylique

Conception entièrement nervurée • Cagoule

One Size

Black



One Size:**96**

+ Nouvelle(s) couleur(s)

Nouvelle(s) taille(s)

Pour plus d'informations scannez le QR code ou consultez notre webshop.

814.33 R143X

POLARTHERM™ TASSEL SCARF

230 g/m² | 100% polyester

convient à la broderie • traité anti-boulochage • très longue écharpe avec franges

One Size

- Black
- Charcoal
- Navy
- Red
- Yellow



One Size:**100**

018.69 B469

METRO KNITTED SCARF

100% acrylique

Doux au toucher • Tricot douillet • Poids: 130 g

One Size

- Black
- Smoke Grey
- French Navy



One Size:**96**

900.69 B489

CLASSIC CHECK SCARF

100% polyacrylique

motif à carreaux • étiquette en tissu adhésif détachable • dimensions: 18 x 31 cm

One Size

- Red Check
- Grey Check
- Blue Check
- Mustard Check



One Size:**72**

051.33 R146X

TEAM SCARF

100% acrylique

écharpe à franges tricotée • convient pour la broderie • dimensions : 140 x 20 cm

One Size

- White/Navy
- Black/White
- Black/Gold
- Navy/Red
- Purple/Yellow
- Royal/White
- Red/White
- Red/Black
- Fuchsia/White
- Kelly Green/White



One Size:**100**

071.69 B470

ECHARPE CLASSIQUE

100% polyacrylique

Tricot double couche luxueux • Avec franges • Etiquette détachable en tissu.

One Size

- Black
- Heather Grey
- French Navy



One Size:**72**

842.33 R100X

FLEECE SCARF WITH POCKET

280 g/m² | 100% polyester

anti-peluche • bords bordés polyester • poche à fermeture à glissière sur une extrémité. • poche à fermeture à glissière sur une extrémité.

One Size

- Black
- Grey
- Navy



One Size:**100**

Lorsque plusieurs matières sont utilisées, le mélange et le poids du tissu peuvent varier.

926.69 **B500**

CLASSIC WOVEN SCARF

100% Polyacrylique

Style oversized • Fil de luxe Soft-Touch • Étiquette détachable

One Size

Biscuit
Black
Heather Grey
French Navy
Classic Red



One Size:**72**

072.69 **B479**

ECHARPE STADIUM

100% polyacrylique

Tricot double couche luxueux • Avec franges • Taille: 182 x 18 cm.

One Size

Black/Classic Red
French Navy/ White
French Navy/ Sky Blue
Bright Royal/ White
Classic Red/ White
Orange/White
Kelly Green/ White



One Size:**72**

055.69 **B424**

CLASSIC WAFFLE KNIT SCARF

100% acrylique

Épais tricot gaufré • Etiquette détachable adhésive • Dimensions: 175 x 28 cm

One Size

Black
French Navy



One Size:**72**

050.33 **R145X**

CLASSIC HEAVY KNIT SCARF

210 g/m² I 100% acrylique

très longue écharpe tricotée • convient pour la broderie • dimensions : 165 x 20 cm

One Size

Black
Charcoal
Navy



One Size:**100**

925.69 **B499**

CABLE KNIT MELANGE SCARF

100% Polyacrylique

Fil épais tricoté • Tricoté à la main • Modèle épais, design enveloppant

One Size

Black
Light Grey
Navy
Mustard



One Size:**48**

353.33 **R353X**

BANDIT FACE/NECK/CHEST WARMER

100% acrylique

Extérieur tricot en jauge 9 • Fermeture auto-agrippante • Extensible et confortable

S/M-L/XL

Black
Navy



S/M-L/XL:**100**

Nouvelle(s) couleur(s) Nouvelle(s) taille(s)

Pour plus d'informations scannez le QR code ou consultez notre webshop.

008.69 **B285**

SUPRAFLEECE™ SNOOD/ HAT COMBO

100% polyester

Suprafleece™ Snood/ Hat Combo • tissu ultra thermique - chaleur sans poids • peut être utilisé en bonnet ou en cache cou

One Size

- Black
- Charcoal
- French Navy
- Sky Blue
- Classic Red



One Size:**150**

840.33 **R040X**

ACCESSORY SET

200 g/m² | 100% polyester

traitée anti-peluche • ensemble élastiqué gants, tour de cou et bonnet.

S-M-L

- Black
- Navy
- Red



S-L:**50**

340.69 **B491**

FINGERLESS GLOVES

95% acrylique, 5% élasthanne

tricoté • mitaine • poignet en bord côte

S/M-L/XL

- Black
- Charcoal



S/M-L/XL:**200**

302.17 **TRG202**

FINGERLESS MITTS

100% polyacrylique

Idéal pour la communication mobile en hiver • Poignets côtelé

One Size

- Black



One Size:**96**

324.69 **B490**

TOUCHSCREEN SMART GLOVES

100% acrylique

compatible avec smartphones etc • doigts et pouces tactiles

S/M-L/XL

- Black
- Heather Grey
- Heather Navy



S/M-L/XL:**200**

Lorsque plusieurs matières sont utilisées, le mélange et le poids du tissu peuvent varier.

052.33 R147X

FULLY LINED THINSULATE GLOVES

100% acrylique

isolation 3M™ Thinsulate™ • gants tricotés avec doublure en polaire douce • convient pour la broderie

S/M-L/XL-2XL

Black

Charcoal

Navy



S/M-2XL:**100**

061.69 B495

CLASSIC THINSULATE™ GLOVES

100% acrylique

Doublure complète Thinsulate ™ pour un maximum de chaleur • Etiquette détachable en tissu adhésif • Unisexe.

S/M-L/XL

Black

French Navy



S/M-L/XL:**150**

363.33 R363X

PALMGRIP GLOVE-MITT

180 g/m² I 100% polyester

très chaud et confortable • protection type "moufle " amovible • bande agrippante dans la paume de la main

S/M-L/XL

Navy

Red



S/M-L/XL:**100**

843.33 R144X

POLARTHERM™ GLOVES

200 g/m² I 100% polyester

traité anti-peluche • convient à la broderie



S-M-L

Black

Navy

S-L:**100**

943.77 WN783

HALF FINGER GLOVES

70 g/m² I 100% acrylique

gant tricoté style mitaine avec bord côte au poignet • doublure douce • matériau élastiqué pour un confort optimisé.



One Size

Black

One Size:**240**

Nouvelle(s) couleur(s)

Nouvelle(s) taille(s)

Pour plus d'informations scannez le QR code ou consultez notre webshop.

365.33 R365X

PATTERN THINSULATE GLOVE

100% acrylique

point jauge de 6 • très chaud et confortable • étiquette 3M Thinsulate™ cousue

S/M-L/XL

Navy/Grey



S/M-L/XL:**100**

924.69 B497

CABLE KNIT MELANGE GLOVES

100% Polyacrylique

Fil épais tricoté • Tricoté à la main • Manchette à bord côté

S/M-L/XL

Black

Navy



S/M-L/XL:**72**

089.69 B310

SOFTSHELL SPORTS TECH GLOVES

93% polyester, 7% élasthanne

Coupe-vent, léger et séchage rapide • Compatible avec les appareils à écran tactile • Étiquette en tissu adhésif détachable.

S/M-L/XL

Black

Graphite Grey

Fluorescent Yellow



S/M-L/XL:**72**

364.33 R364X

SOFTSHELL THERMAL GLOVE

100% polyester

très chaud et confortable • bande agrippante dans la paume de la main • poignet élastiqué

S/M-L/XL

Black



S/M-L/XL:**100**

034.33 R134X

TECH PERFORMANCE SPORT GLOVE

220 g/m² I 93% polyester, 7% élasthanne

gants en softshell 3 couches • sèche rapidement • revêtement caoutchouc sur la paume pour améliorer la prise

S-M-L

Black/Black

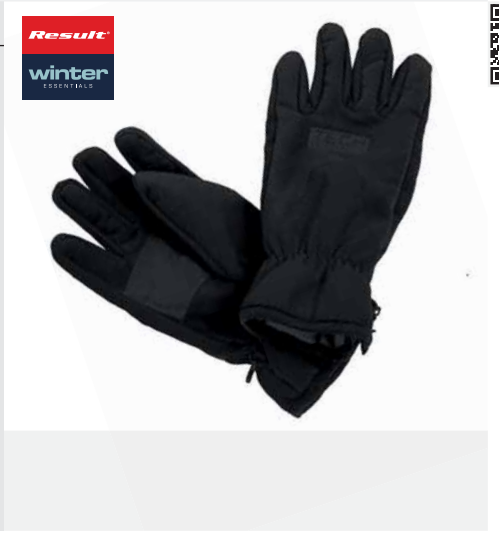

S-L:**50**

Lorsque plusieurs matières sont utilisées, le mélange et le poids du tissu peuvent varier.

ENFANTS

Vêtements bébés organiques	394
Vêtements enfants organiques	401
Bébés	404
T-Shirts	405
Polos	410
Sweats	411
Sweats à capuche	414
Polaires recyclées	417
Vestes & Softshell	418
Sports	422
Casquettes & Bonnets	423
Haute-Visibilité	427
Sacs & Accessoires	428

010.47 BZ10

BABY BODYSUIT

200 g/m² | 100% Coton (Partiellement biologique)

Coton organique sur certaines couleurs • body style américian • bord côte au bord des manches

0-3-3-6-6-12-12-18-18-24

White, Black

0-3-3-6-6-12-12-18

Natural, Charcoal Grey Melange Organic, Heather Grey Melange, Nautical Navy, Heather Blue Organic, Dusty Blue, Cobalt Blue Organic, Surf Blue Organic, Lavender Organic, Red, Orange Organic, Powder Pink, Bubble Gum Pink, Fuchsia Organic, Dusty Rose, Burgundy, Sage Green, Mint Organic, Kelly Green, Light Olive Organic, Soft Yellow, Mocha Organic, Toffee



0-24:**50**

019.47 BZ19

BABY RINGER BODYSUIT

200 g/m² | 100% Coton (Partiellement biologique)

Sur certains modèles coton biologique, interlock • bord côte contrasté à l'encolure, au bord des manches et des cuisses • fermeture par boutons-pression ton sur ton à l'entrejambe et à l'épaule

3-6-6-12-12-18

White/Red, White/Nautical Navy, White/Black, White/Bubblegum Pink Organic, White/Heather Grey Melange, White/Kelly Green Organic



3-18:**50**

017.47 BZ41

BABY BASEBALL PLAYSUIT

200 g/m² | 100% coton, organique

Tissu doux extensible interlock • Boutons pression rouges au raglan et ouverture de jambe • Etiquette détachable

3-6-6-12-12-18

White/Heather Grey/Red



3-18:**50**

023.47 BZ05-TLC

BABY KIMONO BODYSUIT

200 g/m² | 100% coton, organique

écru • interlock • courtes manches raglan

0-3-3-6-6-12

White, Organic Natural



0-12:**50**

063.47 BZ48

BABY STRIPED PLAYSUIT

200 g/m² | 100% coton, organique

Tissu doux et stretch • Boutons à l'entrejambe • Étiquette détachable

3-6-6-12-12-18

White/Nautical Navy, Organic Natural/Mocha, White/Heather Grey Melange



3-18:**100**

Lorsque plusieurs matières sont utilisées, le mélange et le poids du tissu peuvent varier.

053.47 BZ58

BABY DIPS BODYSUIT

200 g/m² I 100% coton, organique

Interlock • Ouverture enveloppante au cou • Boutons-pression blancs sans nickel à l'ouverture des jambes

3-6-6-12-12-18-18-24

- White/Bubble Gum Pink
- White/Surf Blue



3-24:**100**

070.47 BZ60

BABY LONG SLEEVE KIMONO BODYSUIT

200 g/m² I 100% coton (biologique)

Body cache-cœur style kimono • Bordure à l'encolure, aux manches et aux ouvertures des jambes pour maintenir la forme • Fermetures à pression sans nickel sur le côté et à l'ouverture des jambes

0-3-3-6-6-12

- White
- Organic Natural
- Black
- Nautical Navy
- Powder Pink



0-12:**50**

015.47 BZ30

BABY LONG SLEEVE BODYSUIT

200 g/m² I 100% coton, organique, peigné et ringspun

tissu interlock • encolure américaine • étiquette détachable pour indiquer sa propre marque facilement

0-3-3-6-6-12-12-18

- Heather Grey Melange
- Dusty Blue
- Powder Pink

3-6-6-12-12-18-0-3

- White
- Organic Natural
- Black
- Nautical Navy
- Fuchsia



0-18:**50**

013.47 BZ13

BABY ROMPASUIT

200 g/m² I 100% coton, peigné

barboteuse encolure américaine avec interlock doux et élastique • biais à l'encolure • biais aux manches et aux chevilles

3-6-6-12-12-18

- White
- Black
- Heather Grey Melange
- Nautical Navy
- Dusty Blue
- Powder Pink



3-18:**50**

030.47 BZ35

BABY SLEEPSUIT WIT SCRATCH MITTS

200 g/m² I 100% coton, organique

encolure américaine • biais fin à l encolure et aux poignets • bords extensibles pour recouvrir la main

0-3-3-6-6-12

- White
- Organic Natural



0-12:**50**

025.47 BZ25

BABY ALL-IN-ONE

250 g/m² I 80% coton, 20% polyester

Coton organique sur certaines couleurs • tissu brossé super doux • replié ou pas pour évoluer avec bébé

6-12-12-18-18-24-2-3 yrs-4-5 yrs

- Vanilla
- Black
- Washed Grey Melange
- Nautical Navy
- Dusty Blue Organic
- Red
- Bubble Gum Pink



6-12-4-5 yrs:**20**

+ Nouvelle(s) couleur(s)

Nouvelle(s) taille(s)

Pour plus d'informations scannez le QR code ou consultez notre webshop.

047.47 BZ02

BABY T-SHIRT

200 g/m² I 100% Coton (Partiellement biologique)

Coton partiellement biologique, interlock • empiècement col avec élasthanne • couture décorative à l'encolure, au bord des manches et à la base

0-3-3-6-6-12-12-18-18-24-2-3 yrs

White · Black · Heather Grey Melange Organic · Nautical Navy · Dusty Blue · Powder Pink

0-3-3-6-6-12-12-18-18-24

Organic Natural · Charcoal Grey Melange Organic · Heather Blue Organic · Cobalt Blue Organic · Surf Blue Organic · Lavender Organic · Red · Orange · Bubble Gum Pink · Fuchsia Organic · Dusty Rose · Burgundy · Sage Green · Mint Green · Kelly Green Organic · Light Olive Organic · Soft Yellow · Toffee · Mocha Organic



0-3 yrs:**50**

071.47 BZ61

MADE IN AFRICA BABY T

150 g/m² I 100% coton (biologique)

Surpiqûre autour du cou • Poppers sans nickel à l'ouverture des épaules pour un habillage facile • Coutures couvertes à la fois aux manches et à l'ourlet du bas

0-3-3-6-6-12-12-18

White · Black



0-18:**100**

060.47 BZ45

BABY STRIPED T

200 g/m² I 100% coton, organique

Tissu doux et stretch • Ourlet avec surpiqûres • Etiquette détachable

3-6-6-12-12-18

White/Nautical Navy · Organic Natural/Mocha · White/Heather Grey Melange



3-18:**100**

052.47 BZ57

BABY DIPS T

200 g/m² I 100% coton, organique

Interlock • Boutons-pression sans nickel à l'épaule pour un habillage facile • Coutures blanches assorties au col, aux manches et à la base

0-3-3-6-6-12-12-18-18-24-2-3 yrs

White/Bubble Gum Pink · White/Surf Blue



0-3 yrs:**100**

016.47 BZ43

BABY SUPERSTAR BASEBALL T

150 g/m² I 100% coton, organique

Jersey finition peau de pêche • Base arrondie avec bord en overlock • Etiquette détachable

6-12-12-18-18-24

Washed White/Swiss Navy · Washed White/Warm Red



6-24:**50**

Lorsque plusieurs matières sont utilisées, le mélange et le poids du tissu peuvent varier.

056.47 BZ52

BABY BRETON TOP

200 g/m² I 100% coton, organique

boutons pression Navy à l'épaule (sans nickel) • empiècement • étiquette détachable

3-6-6-12-12-18-18-24

White/Navy



3-24:**100**

011.47 BZ11

BABY LONGSLEEVE TOP

200 g/m² I 100% coton, peigné

manches longues set-in • bord élastiqué à l'encolure • couture décorative à l'encolure, aux manches et à la base

3-6-6-12-12-18-18-24

White

Black

Nautical Navy

Dusty Blue

Red

Powder Pink

Bubble Gum Pink

Heather Grey Melange



3-24:**50**

074.47 BZ64

BABY ESSENTIAL SWEATSHIRT

280 g/m² I 80% coton (biologique), 20% polyester (recyclé)

Manches set-in • Bande de propreté ton-sur-ton en chevrons dans le cou • Bord-côte au col, aux poignets et à l'ourlet du bas

6-12-12-18-18-24

Natural

Black

Heather Grey Melange

Navy

Dusty Blue

Soft Pink

Olive



6-24:**20**

073.47 BZ63

BABY ESSENTIAL HOODIE

280 g/m² I 80% coton (biologique), 20% polyester (recyclé)

Capuche double épaisseur • Bande de propreté en chevrons ton sur ton dans le cou • Bord-côte aux poignets et à l'ourlet du bas

6-12-12-18-18-24

Natural

Black

Heather Grey Melange

Navy

Dusty Blue

Soft Pink

Olive



6-24:**20**

062.47 BZ47

BABY STRIPED HOODED T

200 g/m² I 100% coton, organique

Tissu doux et stretch • Patch demi-lune à l'arrière du cou • Étiquette détachable

3-6-6-12-12-18

White/Nautical Navy

White/Heather Grey Melange



3-18:**100**

021.47 BZ40

FRENCH TERRY

BABY BOMBER JACKET

300 g/m² I 80% coton (organique), 20% polyester

Surface lisse • Attache à l arrière du cou • Etiquette détachable dans le col

6-12-12-18-18-24-2-3 yrs

Black

Heather Grey Melange



6-12-2-3 yrs:**20**

+ Nouvelle(s) couleur(s)

Nouvelle(s) taille(s)

Pour plus d'informations scannez le QR code ou consultez notre webshop.

BABYBUGZ by mantis world

031.47 BZ31

FRENCH TERRY

BABY SWEATSHIRT

280 g/m² I 80% coton, 20% polyester

bord côte doux au col rond • étiquette détachable dans le cou • surpiqûres en V au niveau du col



6-24:**20**

6-12-12-18-18-24

Heather Grey Melange · Nautical Navy · Bubble Gum Pink · Black

033.47 BZ33

BABY SWEATPANTS

250 g/m² I 80% coton, 20% polyester

polaire brossé à l intérieur • bande de taille élastiquée • cordon à la taille

6-12-12-18-18-24-2-3 yrs

Black · Heather Grey Melange · Nautical Navy · White



6-12-2-3 yrs:**20**

032.47 BZ32

BABY HOODIE

250 g/m² I 80% coton, 20% polyester

polaire brossé à l intérieur • bande de propreté en chevrons naturels dans le dos • étiquette détachable au cou

6-12-12-18-18-24-2-3 yrs-4-5 yrs

Black · Heather Grey Melange · Nautical Navy · Bubble Gum Pink · White · Dusty Blue Organic



6-12-4-5 yrs:**20**

Lorsque plusieurs matières sont utilisées, le mélange et le poids du tissu peuvent varier.

066.47 BZ54

BABY ROCKS DENIM TROUSERS

100% coton, organique

fausses poches et braguette cousues • entrejambes plus long et ourlets droits au bas des jambes • étiquette détachable.

3-6-6-12-12-18-18-24-2-3 yrs

Denim Blue



3-6-2-3 yrs:**50**

067.47 BZ55

BABY ROCKS DENIM BANDANA BIB

100% coton, organique

paire de boutons-pression sans nickel pour une fixation facile et réglable • biais aux bords pour conserver la forme • étiquette détachable.

One Size

Denim Blue



One Size:**100**

069.47 BZ59

SINGLE LAYER BIB

200 g/m² I 100% coton (biologique)

Tissu monocouche • Avec fermeture à bouton-pression à l'arrière du cou • Reliure autour des bords pour conserver la forme

One Size

White

Organic Natural

White/Red

White/Nautical Navy

Black



One Size:**100**

065.47 BZ53

BABY ROCKS DENIM JACKET

100% coton (organique)

dos uni pour un potentiel de décoration maximal • boutons pression aux poignets • étiquette détachable.

3-6-6-12-12-18-18-24-2-3 yrs-4-5 yrs

Denim Blue



3-6-4-5 yrs:**50**

068.47 BZ56

BABY ROCKS DENIM DUNGAREES

100% coton (organique)

pas de couture à l'avant et l'arrière • entrejambes plus long et ourlets droits au bas des jambes • étiquette détachable.

3-6-6-12-12-18-18-24-2-3 yrs

Denim Blue



3-6-2-3 yrs:**50**

+ Nouvelle(s) couleur(s)

Nouvelle(s) taille(s)

Pour plus d'informations scannez le QR code ou consultez notre webshop.

064.47 BZ49

BABY PLAIN LEGGINGS

200 g/m² I 100% coton, organique

Tissu doux et stretch • Taille légèrement élastiquée • Étiquette détachable

3-6-6-12-12-18-18-24-2-3yrs

Black



3-6-2-3yrs:**100**

042.47 BZ12

BABY BIB

220 g/m² I 100% coton, ringspun

bavoir doublé • biais sur les côtés • fermeture auto-agrippante au dos

One Size

White

Black

Heather Grey Melange

Nautical Navy

Dusty Blue

Red

Powder Pink

Bubble Gum Pink



One Size:**100**

037.47 BZ23

BANDANA BIB

200 g/m² I 100% Coton (Partiellement biologique)

tissu interlock • doublé pour plus de résistance et absorption • couleurs réversibles";" un côté avec bande contrastée et l autre de couleur

One Size

White/Red

White/Nautical Navy

White/Powder Pink

White/ Heather Grey Melange

White/Black

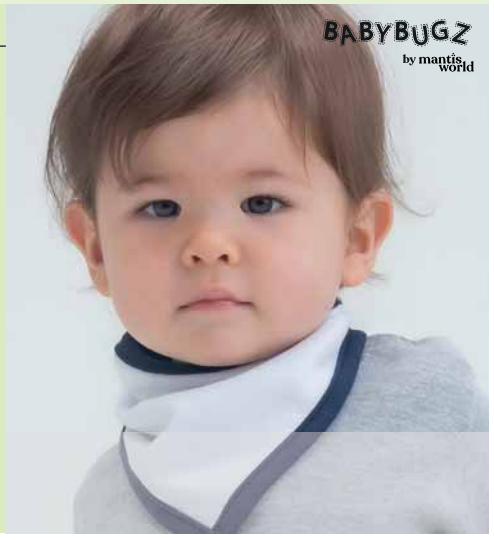

One Size:**100**

006.47 BZ44

BABY REVERSIBLE HAT

200 g/m² I 100% coton, organique

Tissu organique souple et extensible (Interlock) • Peut être porté avec des bords pliés ou en modèle plus long • Etiquette détachable

One Size

White/Red



One Size:**100**

072.47 BZ62

BABY HAT

200 g/m² I 100% coton (biologique)

Bonnet de bébé Interlock • Large bord pour plus de confort • Etiquette détachable

One Size

White

Black

Heather Grey Melange

Nautical Navy

Dusty Blue

Powder Pink



One Size:**100**

Lorsque plusieurs matières sont utilisées, le mélange et le poids du tissu peuvent varier.

026.47 BZ51

LITTLE HAT WITH EARS

200 g/m² I 100% coton, organique

motif teinté à rayure • large ourlet pour le confort • étiquette détachable

One Size

- White/Nautical Navy
- Organic Natural/ Mocha
- White/ Heather Grey Melange



One Size:**100**

034.47 BZ24

BABY HOODED BLANKET

200 g/m² I 100% coton, organique

tissu interlock • une couche • taille généreuse avec capuche pour accroître possibilités d impression

One Size

- White/White Organic



One Size:**20**

123.69 B63NB

JUNIOR ORGANIC COTTON 5 PANEL CAP

100% coton (Twill organique)

5 panneaux • Panneaux avant structurés • Dispositif de réglage à l'arrière

One Size

- White
- Black
- Navy
- Powder Blue
- Powder Pink
- Pistachio



One Size:**144**

963.69 B90NB

JUNIOR ORGANIC COTTON BUCKET HAT

100% coton (Twill organique)

Doublure en mélange de coton et de polyester • Polyester recyclé fabriqué à partir d'env. 1,5 bouteille post-consommation • Cordon ajusteur

S/M-L/XL

- Navy
- Powder Pink
- Powder Blue
- Sand



S/M-L/XL:**144**

054.47 BZ15

BABY 1 KNOT HAT

200 g/m² I 100% coton, peigné

bonnet de bébé en interlock • large bord avec couture double • noeud décoratif au sommet

One Size

- White
- Black
- Heather Grey Melange
- Nautical Navy
- Dusty Blue
- Red
- Powder Pink
- Organic Natural



One Size:**100**

+ Nouvelle(s) couleur(s)

Nouvelle(s) taille(s)

Pour plus d'informations scannez le QR code ou consultez notre webshop.

Stedman®
collection

RECOMMENDED

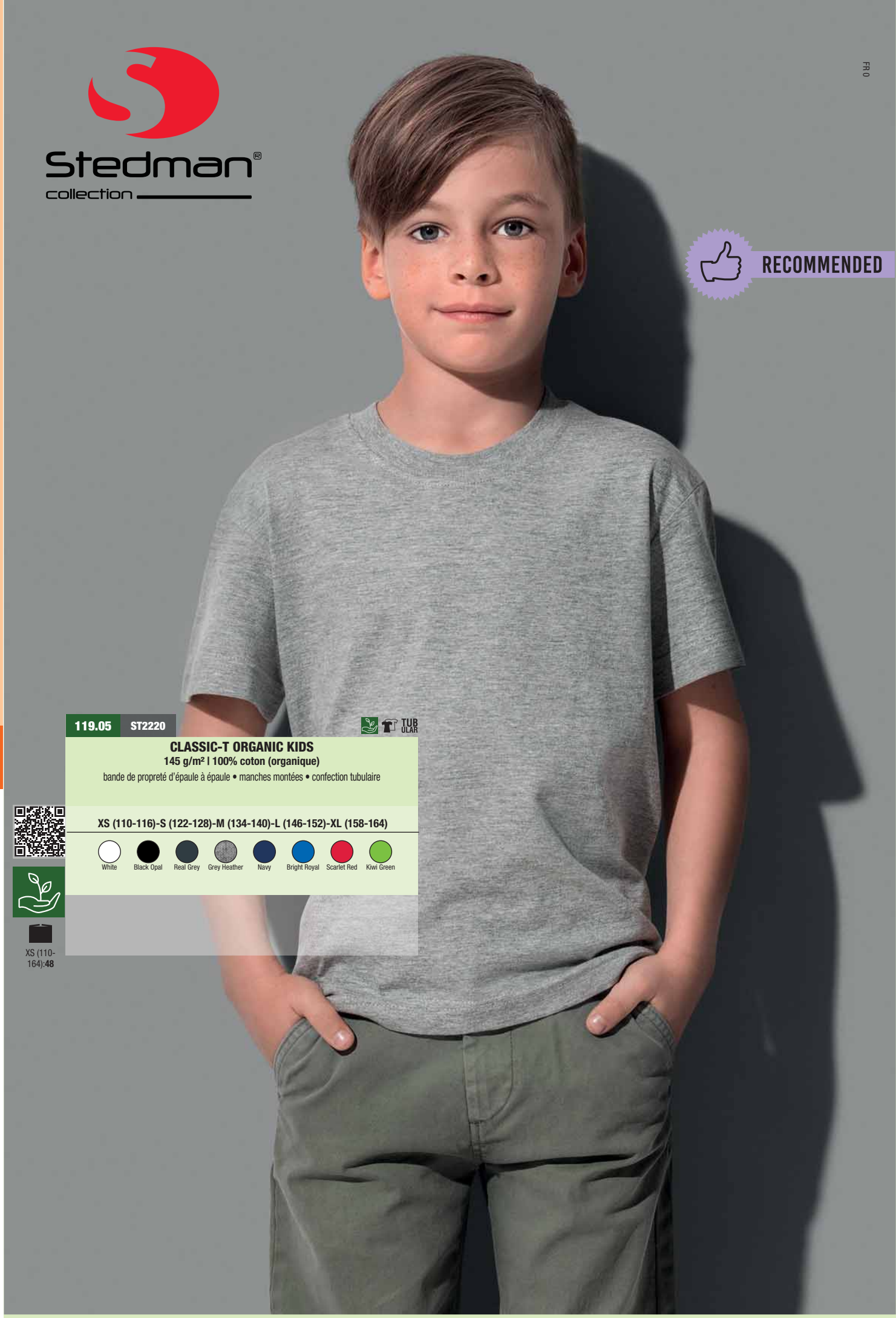

119.05 **ST2220**

TUBULAR

CLASSIC-T ORGANIC KIDS

145 g/m² | 100% coton (organique)

bande de propreté d'épaule à épaule • manches montées • confection tubulaire

XS (110-116)-S (122-128)-M (134-140)-L (146-152)-XL (158-164)

White | Black Opal | Real Grey | Grey Heather | Navy | Bright Royal | Scarlet Red | Kiwi Green

XS (110-164):**48**

Lorsque plusieurs matières sont utilisées, le mélange et le poids du tissu peuvent varier.

128.54 | **1100B**

JUNIOR POWER TEE

140 g/m² I 100% coton, organique

Tissu super-peigné • Bande de propreté d'épaule à épaule • Construction tubulaire



4/6-12/14:**50**

4/6 (110-120cm)-8/10 (130-140)-12/14 (150-160)

White | Black | Dark Grey | Navy | Red | Forest Green | Bright Yellow

121.00 | **R-108B-0**

KIDS' PURE ORGANIC TEE

160 g/m² I 100% Coton (BIO)

Jersey simple • Surface lisse pour de meilleurs résultats d'impression • Bande de propreté d'épaule à épaule



S (104/3-4)-M (116/5-6)-L (128/7-8)-XL (140/9-10)-2XL (152/11-12)-3XL (164/13-14)

White | Black | French Navy | Bright Royal | Aqua | Classic Red

S-3XL:**36**

+ Nouvelle(s) couleur(s)

Nouvelle(s) taille(s)

Pour plus d'informations scannez le QR code ou consultez notre webshop.

Result
GENUINE RECYCLED

281.33 R905J

PFC FREE

JUNIOR RECYCLED MICROFLEECE TOP

165 g/m² | 100% polyester (micropolaire)

Poignets et ourlet élastiques doux • Coutures décoratives sur le corps • Séchage rapide et évacuation de l'humidité



XS-XL:**15**

XS (4-6)-S (6-8)-M (8-10)-L (10-12)-XL (12-14)

Black Grey Navy

046.06 100B

BABY JERSEY SHORT SLEEVE ONE PIECE

145 g/m² | 100% coton

Body de style américain • Biais au col, poignets et ouvertures pour les jambes • 3 boutons-pression dans l'ourlet du bas

3-6-6-12-12-18-18-24

White Black Athletic Heather Dark Grey Heather Asphalt Navy Heather Columbia Blue Pink Heather Maroon



3-6-18-24:**36**

048.06 3001B

BABY JERSEY SHORT SLEEVE TEE

145 g/m² | 100% coton

Bord côte au col • Doubles surpiqûres aux manches et à l'ourlet • Coutures latérales

3-6-6-12-12-18-18-24

White Black Athletic Heather Dark Grey Heather Asphalt Navy True Royal Pink Yellow



3-6-18-24:**48**

053.06 3001T

TODDLER JERSEY SHORT SLEEVE TEE

145 g/m² | 100% coton

Bord côte au col • Doubles surpiqûres aux manches et à l'ourlet • Coutures latérales

2T-3T-4T-5T

White Black Athletic Heather Dark Grey Heather Asphalt Navy True Royal Pink Yellow

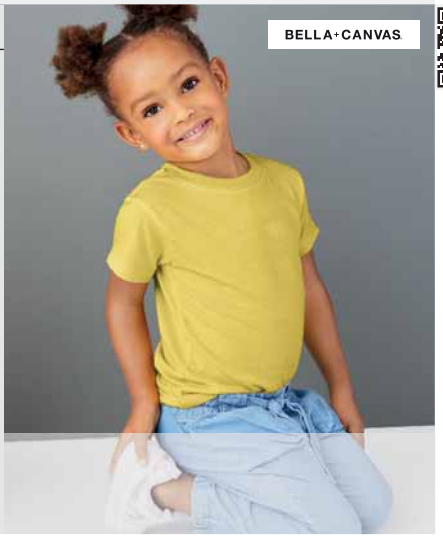

2T-5T:**72**

Lorsque plusieurs matières sont utilisées, le mélange et le poids du tissu peuvent varier.

054.06 **3413T**

TRI BLEND

TODDLER TRIBLEND SHORT SLEEVE TEE

130 g/m² | 50% polyester, 25% coton, 25% viscose

Bord côte au col • Doubles surpiqûres aux manches et à l'ourlet • Coutures latérales

2T-3T-4T-5T

Charcoal-Black Triblend
Grey Triblend
Ice Blue Triblend
Peach Triblend
Olive Triblend



2T-5T:**72**

049.06 **3413B**

TRI BLEND

BABY TRIBLEND SHORT SLEEVE TEE

130 g/m² | 50% polyester, 25% coton, 25% viscose

Bord côte au col • Doubles surpiqûres aux manches et à l'ourlet • Coutures latérales

3-6-6-12-12-18-18-24

Charcoal-Black Triblend
Ice Blue Triblend
Peach Triblend
Olive Triblend



3-6-18-24:**48**

042.64 **T03529**

ARNO BABY BIB

420 g/m² | 100% coton, peigné

jersey simple • fermeture auto-agrippante

One Size

White/White
White/Baby Blue
White/Baby Pink



One Size:**200**

010.64 **T03528**

60°

PO HOODED BABY TOWEL

420 g/m² | 100% coton, ringspun

Capuche doublée 100% coton, ringspun (jersey simple) • Capuche imprimable • 72 x 72 cm

One Size

White/Baby Blue
White/Baby Pink



One Size:**18**

183.06 **8800Y**

YOUTH FLOWY RACERBACK TANK

125 g/m² | 65% polyester, 35% viscose

Débardeur léger avec dos nageur • Coutures latérales • Coupe décontractée

S (6-8)-M (10-12)-L (14-16)

White
Black
Athletic Heather
Dark Grey Heather
Mauve
Peach
Teal



S-L:**72**

112.00 **R-155B-0**

TUBULAR

KIDS' SLIM T-SHIRT

145 g/m² | 100% coton, ringspun

Bande de propreté • bord-côte 1x1 au col avec surpiqûres • construction tubulaire

XS (90/1-2)-S (104/3-4)-M (116/5-6)-L (128/7-8)-XL (140/9-10)-2XL (152/11-12)-3XL (164/13-14)

White
Black
French Navy
Bright Royal
Fuchsia
Lime



XS-3XL:**100**

+ Nouvelle(s) couleur(s)

Nouvelle(s) taille(s)

Pour plus d'informations scannez le QR code ou consultez notre webshop.

113.01 61-023-0

KIDS' ICONIC 150 T

150 g/m² I 100% coton

bande de propreté • étiquette TearAway détachable dans le cou • confection tubulaire



104-164:**72**

104 (3-4)-116 (5-6)-128 (7-8)-140 (9-11)-152 (12-13)-164 (14-15)

White, Black, Zinc, Heather Grey, Dark Heather Grey, Light Graphite, Deep Navy, Vintage Heather Navy, Royal Blue, Heather Purple, Red, Fuchsia, Kelly Green, Forest Green, Sunflower, Navy, Azure Blue, Neomint

114.01 61-025-0

GIRLS' ICONIC 150 T

150 g/m² I 100% coton

bande de propreté • étiquette TearAway détachable dans le cou • coutures latérales



104-164:**72**

104 (3-4)-116 (5-6)-128 (7-8)-140 (9-11)-152 (12-13)-164 (14-15)

White, Black, Zinc, Heather Grey, Dark Heather Grey, Light Graphite, Deep Navy, Vintage Heather Navy, Royal Blue, Heather Purple, Red, Light Pink, Fuchsia, Kelly Green, Forest Green, Sunflower, Azure Blue, Purple, Neomint

Lorsque plusieurs matières sont utilisées, le mélange et le poids du tissu peuvent varier.

138.09 **64000B**

SOFTSTYLE® YOUTH T-SHIRT

153 g/m² I 100% coton, ringspun

Bande de propreté d'épaule à épaule • Double surpiqûres au col, aux manches et à l'ourlet du bas • Facile à personnaliser

XS (104/110 - 3/4)-S (110/116 - 5/6)-M (116/134 - 7/8)-L (140/152 - 9/11)-XL (164/176 - 12/14)

White, Black, Sport Grey, Charcoal, Navy, Royal, Light Blue, Sapphire, Purple, Red, Orange, Light Pink, Heliconia, Irish Green, Daisy

XS-XL:**72**



108.01 **61-019-0**

KIDS ORIGINAL T

145 g/m² I 100% coton

Maille fine jauge pour une meilleure impression • Bord côte ras du cou • Bande de propreté

104 (3-4)-116 (5-6)-128 (7-8)-140 (9-11)-152 (12-13)-164 (14-15)

White, Black, Heather Grey, Light Graphite, Navy, Deep Navy, Royal, Azure Blue, Sky Blue, Purple, Red, Orange, Brick Red, Fuchsia, Burgundy, Kelly Green, Lime Green, Classic Olive, Bottle Green, Yellow, Sunflower

104-164:**72**



181.01 **61-005-0**

GIRLS VALUEWEIGHT T

165 g/m² I 100% coton

encolure bord côte • piqûre double au bord des manches et à la base • coutures latérales

104 (3-4)-116 (5-6)-128 (7-8)-140 (9-11)-152 (12-13)-164 (14-15)

White, Black, Deep Navy, Royal, Azure Blue, Sky Blue, Purple, Red, Light Pink, Fuchsia, Kelly Green, Sunflower, Heather Grey, Dark Heather Grey, Vintage Heather Navy, Retro Heather Royal, Vintage Heather Red, Orange, Retro Heather Green, Lime Green

104-164:**72**



158.01 **61-033-0**

KIDS VALUEWEIGHT T

165 g/m² I 100% coton

bande de propreté • piqûre double au bord des manches, à l'encolure et à la base • matériau tubulaire prérétréci pour un maintien optimum de la forme

92 (1-2)-98 (2-3)-104 (3-4)-116 (5-6)-128 (7-8)-140 (9-11)-152 (12-13)-164 (14-15)

White, Navy, Royal, Sky Blue, Red, Light Pink

104 (3-4)-116 (5-6)-128 (7-8)-140 (9-11)-152 (12-13)-164 (14-15)

Natural, Black, Heather Grey, Dark Heather Grey, Deep Navy, Vintage Heather Navy, Retro Heather Royal, Azure Blue, Vintage Heather Red, Orange, Fuchsia, Burgundy, Retro Heather Green, Kelly Green, Lime Green, Bottle Green, Yellow, Sunflower

92-164:**108**



+ Nouvelle(s) couleur(s)

Nouvelle(s) taille(s)

Pour plus d'informations scannez le QR code ou consultez notre webshop.

158.42 TK300

EXACT 150/KIDS T-SHIRT

145 g/m² | 100% coton, ringspun

bord côte 1x1 à l'encolure avec élasthanne • structure tubulaire • bande de propreté

1/2 (86/92)-3/4 (98/104)-5/6 (110/116)-7/8 (122/128)-9/11 (134/146)-12/14 (152/164)

White, Black, Navy, Royal, Sky Blue, Red, Orange, Gold

3/4 (98/104)-5/6 (110/116)-7/8 (122/128)-9/11 (134/146)-12/14 (152/164)

Sport Grey, Light Navy, Azure, Atoll, Denim, Fuchsia, Burgundy, Kelly Green, Bottle Green, Yellow, Apricot, Ash

TOP SELLER



1/2 (86/92)-12/14 (152/164):**100**

172.52 SGTee K

KIDS' PERFECT PRINT TAGLESS TEE

160 g/m² | 100% coton

Bande de propreté en Ash Grey (White et Ash Grey: bande en Light Oxford) • Sans étiquette, coutures latérales • Surface d'impression améliorée pour l'impression numérique

92 (1-2/XS)-104 (3-4/S)-116 (5-6/M)-128 (7-8/L)-140 (9-10/XL)-152 (11-12/2XL)

White, Anise Flower, Dark Black, Charcoal, Navy, Royal Blue, Sky, Aster Purple, Red, Orange, Dark Pink, Kelly Green, Lime, Turquoise, Bottle Green, Sunflower, Ash Grey, Deep Taupe, Light Oxford

TOP SELLER



92-152:**100**

187.05 ST2200

TUBULAR

CLASSIC-T KIDS

155 g/m² | 100% coton

Manches montées • Bande de propreté d'épaule à épaule • Confection tubulaire

3XS (86-92)-2XS (98-104)-XS (110-116)-S (122-128)-M (134-140)-L (146-152)-XL (158-164)

White, Black Opal, Navy, Bright Royal, Light Blue, Scarlet Red, Orange

XS (110-116)-S (122-128)-M (134-140)-L (146-152)-XL (158-164)

Grey Heather, Blue Midnight, Ocean Blue, Sweet Pink, Deep Berry, Kelly Green, Kiwi Green, Yellow, Sunflower Yellow



3XS-XL:**96**

188.00 R-180B-0

TUBULAR

KID'S CLASSIC T-SHIRT

180 g/m² | 100% coton, ringspun

bande de propreté • étiquette pour nom • piqûre double aux bords des manches et à la base

XS (90/1-2)-S (104/3-4)-M (116/5-6)-L (128/7-8)-XL (140/9-10)-2XL (152/11-12)

White, Black, French Navy, Bright Royal, Purple, Classic Red, Bright Red, Burgundy, Winter Emerald, Yellow, Pure Gold



XS-2XL:**72**

Lorsque plusieurs matières sont utilisées, le mélange et le poids du tissu peuvent varier.

197.09 5100P

TUBULAR

HEAVY COTTON TODDLER T-SHIRT

180 g/m² I 100% coton, single jersey

Tourné d un quart pour éliminer la pliure du centre • Bande de propreté au cou et épaules • Étiquette détachable

2T (86/92 - S)-3T (98 - M)-4T (104 - L)-5T (110 - XL)-6T (116/128 - 2XL)

White
Sport Grey
Light Blue



2T-2XL):**72**

158.00 R-165B-0

KIDS' HD T

160 g/m² I 65% polyester, 35% coton, peigné et ringspun

Bande de propreté d épaules à épaules • Coutures latérales • Coupe cintrée à la mode

M (116/5-6)-L (128/7-8)-XL (140/9-10)-2XL (152/11-12)-3XL (164/13-14)

White
Black
Grey Marl
Blue Marl
Bright Navy Marl
Maroon Marl
Silver Marl
Convoy Grey
French Navy



M-3XL:**36**

166.06 3413Y

TRIBLEND

YOUTH TRIBLEND JERSEY SHORT SLEEVE TEE

130 g/m² I 50% polyester, 25% coton, 25% viscose

Bord côte au col • Doubles surpiqûres aux manches et à l'ourlet • Coutures latérales

S-M-L

Charcoal-Black Triblend
True Royal Triblend
Blue Triblend
Red Triblend
Peach Triblend
Olive Triblend
Green Triblend



S-L:**72**

198.09 5000B

TUBULAR

HEAVY COTTON YOUTH T-SHIRT

180 g/m² I 100% coton

fil open-end • renfort d'épaule à épaule • piqûre double au bord des manches et à la taille

XS (140/152)-S (164)-M (170)-L (176)-XL (182)

White
Black
Sport Grey
Graphite Heather
Navy
Royal
Sapphire
Violet
Purple
Red
Orange
Heliconia
Kiwi
Lime
Daisy
Yellow Haze



XS (140/152)-XL (182):**72**

188.42 TK301

EXACT 190/KIDS T-SHIRT

185 g/m² I 100% coton, ringspun

bord côte 1x1 à l'encolure avec élasthanne • bande de propreté • structure tubulaire.

3/4 (98/104)-5/6 (110/116)-7/8 (122/128)-9/11 (134/146)-12/14 (152/164)

White
Black
Pacific Grey
Navy
Royal
Swimming Pool
Sky Blue
Indigo
Red
Orange
Sorbet
Pink Sixties
Kelly Green
Gold
Ash



3/4 (98/104)-12/14 (152/164):**100**

+ Nouvelle(s) couleur(s)
Nouvelle(s) taille(s)

Pour plus d'informations scannez le QR code ou consultez notre webshop.

588.01 | **63-417-0**

KIDS 65/35 POLO

180 g/m² I 65% polyester, 35% coton

bande de propreté à l'encolure • bord côte au col et au bord des manches • entretien aisé

104 (3-4)-116 (5-6)-128 (7-8)-140 (9-11)-152 (12-13)-164 (14-15)

- White
- Black
- Heather Grey
- Deep Navy
- Royal
- Sky Blue
- Purple
- Red
- Light Pink
- Burgundy
- Bottle Green
- Sunflower
- Navy
- Vintage Heather Red
- Retro Heather Green



104-164:**36**

508.05 | **ST3200**

POLO KIDS

170 g/m² I 100% coton

bande de propreté • patte à 2 boutons ton sur ton • coutures latérales

XS-S-M-L-XL

- White
- Black Opal
- Grey Heather
- Navy
- Bright Royal
- Scarlet Red



XS-XL:**48**

185.01 | **61-007-0**

KIDS VALUEWEIGHT LONG SLEEVE T

165 g/m² I 100% coton

manches longues • piqûre double à la base • coutures latérales

104 (3-4)-116 (5-6)-128 (7-8)-140 (9-11)-152 (12-13)-164 (14-15)

- White
- Black
- Heather Grey
- Deep Navy
- Royal
- Red
- Dark Heather Grey



104-164:**72**

118.42 | **TK350**

BASE-BALL/KIDS T-SHIRT

185 g/m² I 100% coton, ringspun, single jersey

prérétréci • manches raglan et encolure contrastées • coutures latérales

3/4 (98/104)-5/6 (110/116)-7/8 (122/128)-9/11 (134/146)-12/14 (152/164)

- White/Navy
- White/Red



3/4 (98/104)-12/14 (152/164):**50**

Lorsque plusieurs matières sont utilisées, le mélange et le poids du tissu peuvent varier.

588.42 PK486

SAFRAN/KIDS POLO

180 g/m² I 100% coton, peigné et ringspun

prérétréci • manches raglan et encolure contrastées • coutures latérales

5/6 (110/116)-7/8 (122/128)-9/11 (134/146)-12/14 (152/164)

- White
- Black
- Navy
- Royal
- Sky Blue
- Red
- Fuchsia
- Real Green
- Gold



5/6 (110/116)-12/14 (152/164):**50**

588.52 SG50K

KIDS' COTTON POLO

180 g/m² I 100% coton, ringspun

bande de propreté dans le même matériau • bord côte au col et aux emmanchures • fentes latérales pour une meilleure coupe

104 (3-4/S)-116 (5-6/M)-128 (7-8/L)-140 (9-10/XL)-152 (11-12/2XL)

- White
- Black
- Navy
- Royal Blue
- Red
- Lime



104-152:**50**

578.01 63-201-0

KIDS 65/35 LONG SLEEVE POLO

180 g/m² I 65% polyester, 35% coton

bande de propreté • bords des poignets avec élasthanne • coutures latérales

104 (3-4)-116 (5-6)-128 (7-8)-140 (9-11)-152 (12-13)-164 (14-15)

- White
- Deep Navy
- Royal
- Sky Blue
- Red
- Black
- Heather Grey
- Dark Heather Grey



104-164:**36**

287.01 62-041-0

KIDS CLASSIC SET-IN SWEAT

280 g/m² I 80% coton, 20% polyester

bande de propreté en jersey de même couleur • manches set-in • bord côte en coton/lycra® à la taille, au cou et aux poignets pour un meilleur maintien

104 (3-4)-116 (5-6)-128 (7-8)-140 (9-11)-152 (12-13)-164 (14-15)

- White
- Black
- Heather Grey
- Navy
- Deep Navy
- Royal Blue
- Sky Blue
- Red
- Burgundy
- Bottle Green
- Sunflower
- Vintage Heather Navy
- Retro Heather Royal
- Vintage Heather Red
- Retro Heather Green



104-164:**36**

+ Nouvelle(s) couleur(s)

Nouvelle(s) taille(s)

Pour plus d'informations scannez le QR code ou consultez notre webshop.

286.01 62-031-0

TUBULAR

KIDS PREMIUM SET-IN SWEAT

280 g/m² I 70% coton, ringspun, 30% polyester

confortable et sans couture • liseré en jersey • coupe ample



104 (3-4)-116 (5-6)-128 (7-8)-140 (9-11)-152 (12-13)-164 (14-15)

White · Black · Heather Grey · Navy · Deep Navy · Royal · Sky Blue · Red · Burgundy · Bottle Green · Sunflower

104 (3-4) - 164 (14-15): **36**

288.09 18000B

TUBULAR

HEAVYWEIGHT BLEND YOUTH CREW NECK

270 g/m² I 50% coton, 50% polyester

maille open-end • manches set-in • structure tubulaire

XS (104/110, 4/5)-S (116/128, 6/7)-M (140/152, 8/9)-L (164, 10/12)-XL (176, 13/14)

White · Black · Sport Grey · Dark Heather · Navy · Royal · Red · Maroon · Forest Green



XS-XL: **36**

286.52 SG20K

KIDS' CREW SWEAT

280 g/m² I 80% coton, peigné et ringspun, 20% polyester

intérieur brossé • manches set-in • coutures latérales

104 (3-4/S)-116 (5-6/M)-128 (7-8/L)-140 (9-10/XL)-152 (11-12/2XL)

Black · Navy · White · Royal Blue · Sky · Red · Bottle Green · Light Oxford · Snowwhite · Dark Black



104 (3-4/S) - 152 (11-12/2XL): **35**

Lorsque plusieurs matières sont utilisées, le mélange et le poids du tissu peuvent varier.

286.42 WK680

SET IN/KIDS SWEAT

260 g/m² I 80% coton, 20% polyester

manches set-in • bord côte à l'encolure • élasthanne aux poignets et à la taille

3/4 (98/104)-5/6 (110/116)-7/8 (122/128)-9/11 (134/146)-12/14 (152/164)

- White
- Black
- Heather Grey
- Navy
- Royal
- Red



3/4 (98/104)-12/14 (152/164): **30**

214.00 R-271B-0

KIDS' AUTHENTIC RAGLAN SWEAT

280 g/m² I 80% coton, 20% polyester

Polaire brossée • Bande de propreté à chevron • Bord-côte 1x1 avec élasthanne à la base et aux poignets

S (104/3-4)-M (116/5-6)-L (128/7-8)-XL (140/9-10)-2XL (152/11-12)-3XL (164/13-14)

- Black
- French Navy
- Bright Royal
- Classic Red
- Burgundy
- Bottle Green



S (104/3-4) - 3XL (164/13-14): **24**

288.52 SG23K

KIDS' RAGLAN SWEAT

280 g/m² I 80% coton, peigné et ringspun, 20% polyester

bord côte au col, aux poignets et à la taille • bande de propreté en chevron • manches raglan

104 (3-4/S)-116 (5-6/M)-128 (7-8/L)-140 (9-10/XL)-152 (11-12/2XL)

- Sky
- Light Oxford



104 (3-4/S) - 152 (11-12/2XL): **35**

488.55 FV002

JUNIOR VARSITY JACKET

300 g/m² I 80% coton, 20% polyester

Style unisexe enfant • Bande de propreté dans le cou • Manches contrastées

3-4 (104)-5-6 (116)-7-8 (128)-9-10 (140)-11-13 (152)

- Black/White
- Black/Charcoal
- Sport Grey/White
- Navy/White
- Navy/Sport Grey
- Fire Red/White



3-4 (104) - 11-13 (152): **24**

+ Nouvelle(s) couleur(s)

Nouvelle(s) taille(s)

Pour plus d'informations scannez le QR code ou consultez notre webshop.

239.00 R-265B-0

KIDS' AUTHENTIC HOODED SWEAT

280 g/m² I 80% coton, 20% polyester

Polaire brossée à l'intérieur • Bande de propreté en chevron • Bord-côte 1x1 en élasthanne à la base et aux poignets

S (104/3-4)-M (116/5-6)-L (128/7-8)-XL (140/9-10)-2XL (152/11-12)-3XL (164/13-14)

- Black
- French Navy
- Bright Royal
- Classic Red
- Burgundy
- Bottle Green



S (104/3-14):**24**

280.01 62-043-0

KIDS CLASSIC HOODED SWEAT

280 g/m² I 80% coton, 20% polyester

capuche doublée sans cordon afin de répondre aux normes européennes sur les vêtements pour enfants • poche kangourou • bord côte en coton/lycra® à la taille et aux poignets pour un meilleur maintien

116 (5-6)-128 (7-8)-140 (9-11)-152 (12-13)-164 (14-15)

- White
- Black
- Heather Grey
- Deep Navy
- Royal Blue
- Azure Blue
- Purple
- Red
- Light Pink
- Fuchsia
- Navy
- Sky Blue
- Burgundy
- Kelly Green
- Bottle Green
- Sunflower
- Vintage Heather Navy
- Retro Heather Royal
- Vintage Heather Red
- Retro Heather Green



116 (5-15):**24**

246.01 64-025-0

KIDS PREMIUM ELASTICATED CUFF JOG PANTS

280 g/m² I 70% coton, ringspun, 30% polyester

taille élastiquée avec cordon de serrage assorti • coutures latérales • finition bord élastiqué

116 (5-6)-128 (7-8)-140 (9-11)-152 (12-13)-164 (14-15)

- Black
- Heather Grey
- Deep Navy



116 (5-15):**36**

248.01 64-051-0

KIDS CLASSIC ELASTICATED CUFF JOG PANTS

280 g/m² I 80% coton, 20% polyester

taille élastiquée avec cordon assorti • respect des normes européennes sur les vêtements pour enfants • bas élastiqué

116 (5-6)-128 (7-8)-140 (9-11)-152 (12-13)-164 (14-15)

- Black
- Heather Grey
- Deep Navy
- Navy



116 (5-15):**36**

218.01 62-009-0

KIDS LIGHTWEIGHT HOODED SWEAT

240 g/m² I 80% coton, 20% polyester

polaire non brossé très léger • manches raglan • bord côte à la taille et aux manches en coton/élasthanne

116 (5-6)-128 (7-8)-140 (9-11)-152 (12-13)-164 (14-15)

- White
- Black
- Heather Grey
- Deep Navy
- Royal
- Red



116 (5-15):**24**

Lorsque plusieurs matières sont utilisées, le mélange et le poids du tissu peuvent varier.

278.00 R-575B-0

CHILDREN´S HOODED SWEATSHIRT

295 g/m² I 50% coton, peigné et ringspun, 50% polyester

bande de propreté mailles chevrons • coupe moderne • poche kangourou avec bartacks

S (104/3-4)-M (116/5-6)-L (128/7-8)-XL (140/9-10)-2XL (152/11-12)

Black, French Navy, Sky, Classic Red, Orange, Bottle Green, Yellow, Light Oxford



S (104/3-12):**24**

278.01 62-037-0

KIDS PREMIUM HOODED SWEAT

280 g/m² I 70% coton, ringspun, 30% polyester

capuche doublée • finition bord côte en coton/élasthanne aux poignets et à la base pour un meilleur maintien • poches plaquées

116 (5-6)-128 (7-8)-140 (9-11)-152 (12-13)-164 (14-15)

White, Black, Heather Grey, Deep Navy, Royal, Sky Blue, Red, Light Pink, Burgundy, Kelly Green, Bottle Green, Sunflower



116 (5-15):**24**

278.52 SG27K

KIDS' HOODED SWEATSHIRT

280 g/m² I 80% coton, peigné et ringspun, 20% polyester

intérieur brossé • poche kangourou • bord côte aux poignets et à la taille

104 (3-4/S)-116 (5-6/M)-128 (7-8/L)-140 (9-10/XL)-152 (11-12/2XL)

White, Black, Grey, Navy, Royal Blue, Purple, Red, Pink, Dark Pink, Burgundy, Turquoise, Bottle Green, Ash Grey, Light Oxford, Snowwhite, Dark Black



104 (3-12/2XL):**25**

278.09 18500B

TUBULAR

HEAVY BLEND YOUTH HOODED SWEAT

279 g/m² I 50% coton, 50% polyester

manches set-in • bord côte 1 x 1 aux poignets et à la base avec élasthanne • structure tubulaire

XS (104/110)-S (116/128)-M (140/152)-L (164)-XL (176)

White, Black, Sport Grey, Dark Heather, Graphite Heather, Navy, Royal, Purple, Red, Light Pink, Heliconia, Maroon, Irish Green, Forest Green, Gold



XS (104/110)-XL (176):**24**

278.42 WK681

HOODED/KIDS SWEAT

280 g/m² I 80% coton, peigné, 20% polyester

capuche doublée • surpiqûre aux épaules, aux manches set-in et à la poche kangourou • bord côte aux poignets et à la taille.

3/4 (98/104)-5/6 (110/116)-7/8 (122/128)-9/11 (134/146)-12/14 (152/164)

White, Black, Navy, Royal, Red, Sorbet, Real Green, Very Turquoise



3/4 (98/104)-12/14 (152/164):**20**

278.55 FH004

JUNIOR HOODIE

300 g/m² I 80% coton, 20% polyester

Modèle enfant unisexe • Manches set-in • Double surpiqûre

3-4 (104)-5-6 (116)-7-8 (128)-9-10 (140)-11-13 (152)

Black
Sport Grey
Ash
Charcoal
Navy
Royal
Fire Red
Bubblegum
Fuchsia
Burgundy



3-4 (104)-11-13 (152):**24**

280.52 SG24K

KIDS' CONTRAST HOODIE

280 g/m² I 80% coton, peigné et ringspun, 20% polyester

surpiqûre 5 points pour un look contemporain • poche MP3 à l'intérieur de la poche kangourou • orifice pour le pouce

104 (3-4/S)-116 (5-6/M)-128 (7-8/L)-140 (9-10/XL)-152 (11-12/2XL)

Navy/Light Oxford
Red/White



104 (3-4/S) - 152 (11-12/2XL):**25**

240.00 R-266B-0

KIDS' AUTHENTIC ZIPPED HOOD SWEAT

280 g/m² I 80% coton, 20% polyester

Bande de propreté à chevron • Fermeture éclair YKK (argent antique) • Bord-côte 1x1 en élasthanne à la base et aux poignets

S (104/3-4)-M (116/5-6)-L (128/7-8)-XL (140/9-10)-2XL (152/11-12)-3XL (164/13-14)

Black
French Navy
Bright Royal
Classic Red
Burgundy
Bottle Green



S (104/3-4) - 3XL (164/13-14):**24**

299.01 62-045-0

KIDS CLASSIC HOODED SWEAT JACKET

280 g/m² I 80% coton, 20% polyester

bande de propreté simple jersey pour plus de confort • capuche doublée sans cordon • fermeture à glissière couverte pour faciliter l impression

116 (5-6)-128 (7-8)-140 (9-11)-152 (12-13)-164 (14-15)

Black
Heather Grey
Deep Navy
Royal Blue
Azure Blue
Red
Fuchsia
Burgundy
Bottle Green



116 (5-6)-164 (14-15):**24**

Lorsque plusieurs matières sont utilisées, le mélange et le poids du tissu peuvent varier.

298.09 | 18600B

HEAVY BLEND YOUTH FULL ZIP HOODED SWEAT

271 g/m² I 50% coton, 50% polyester

manches set-in • piqûre double sur les poches plaquées • bord élastiqué aux poignets et à la taille

XS (104/110, 4/5)-S (116/128, 6/7)-M (140/152, 8/9)-L (164, 10/12)-XL (176, 13/14)

Black, Sport Grey, Navy, Royal, Red



XS-XL:**24**

298.42 | WK682

HOODED FULL ZIP/KIDS SWEAT

280 g/m² I 80% coton, peigné, 20% polyester

bande de propreté • anneaux pour câbles d'écouteurs à l'intérieur du col • manches set-in

3/4 (98/104)-5/6 (110/116)-7/8 (122/128)-9/11 (134/146)-12/14 (152/164)

Black, Heather Grey, Navy, Royal, Red



3/4 (98/104)-12/14 (152/164):**20**

837.33 | R037J/Y

KIDS FLEECE BODYWARMER

330 g/m² I 100% polyester

matière polaire lourde traitée anti-peluche • fermeture à glissière avec curseur Result • poches avant avec fermeture à glissière

2XS (3-4)-XS (4-6)-S (6-8)-M (8-10)-L (10-12)-XL (12-14)

Navy



2XS (3-4)-XL (12-14):**20**

298.01 | 62-035-0

KIDS PREMIUM HOODED SWEAT JACKET

280 g/m² I 70% coton, ringspun, 30% polyester

bande de propreté • manches set-in • bord côte aux poignets et à la base

116 (5-6)-128 (7-8)-140 (9-11)-152 (12-13)-164 (14-15)

Black, Heather Grey, Deep Navy, Royal, Red



116-164:**24**

298.52 | SG29K

KIDS' ZIP HOOD

280 g/m² I 80% coton, peigné et ringspun, 20% polyester

fermeture éclair invisible pour faciliter la décoration • manches set-in • bord côte à la taille et aux poignets

104 (3-4/S)-116 (5-6/M)-128 (7-8/L)-140 (9-10/XL)-152 (11-12/2XL)

White, Black



104 (3-4/S) - 152 (11-12/2XL):**25**

Nouvelle(s) couleur(s) Nouvelle(s) taille(s)

Pour plus d'informations scannez le QR code ou consultez notre webshop.

863.33 R036J/Y

KIDS FLEECE JACKET

330 g/m² I 100% polyester

matière lourde traitée anti-peluche • poches avant • poignets élastiqués

2XS (3-4)-XS (4-6)-S (6-8)-M (8-10)-L (10-12)-XL (12-14)

Navy



2XS-XL:**20**

803.33 R114J/Y

JUNIOR/YOUTH MICROFLEECE TOP

200 g/m² I 100% polyester

manches raglan • coutures décoratives sur les poches intérieures • piqûre double aiguille sur les manches et la base

2XS (3-4)-XS (4-6)-S (6-8)-M (8-10)-L (10-12)-XL (12-14)

Navy

Royal

Red



2XS-XL:**25**

818.00 R-870B-0

CHILDREN'S FULL ZIP OUTDOOR FLEECE

320 g/m² I 100% polyester

col officier • manches set-in • fermeture à glissière assortie

S (104/3-4)-M (116/5-6)-L (128/7-8)-XL (140/9-10)-2XL (152/11-12)

French Navy



S-2XL:**24**

879.33 R234J/Y

JUNIOR/YOUTH PADDED BODYWARMER

100% polyester

Super doux, léger et chaud • Emmanchures et ourlet souples • Panneau dans le cou pour indiquer sa propre marque

2XS (2-3)-XS (3-4)-S (5-6)-M (7-8)-L (9-10)-XL (11-12)-2XL (13-14)

Black/Orange

Navy/Royal

Navy/Lime

Royal/Navy

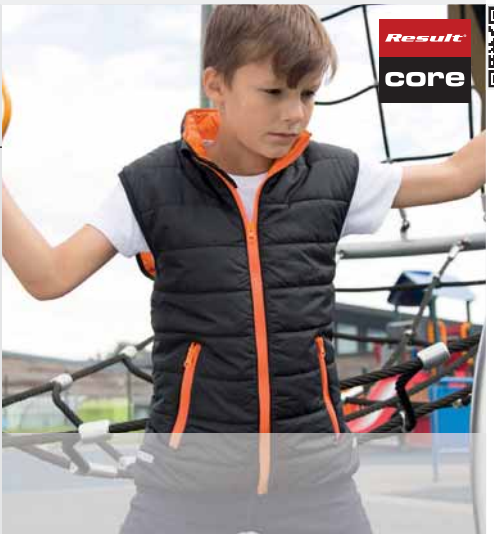

2XS-2XL:**20**

417.33 R088J

JUNIOR ULTRA PADDED BODYWARMER

100% polyester

capitonnage horizontal • panneau 3M™ devant et dos • accès pour la décoration au niveau des épaules et des coutures latérales

2XS (2-3)-XS (3-4)-S (5-6)-M (7-8)-L (9-10)-XL (11-12)

Navy

Red



2XS-XL:**10**

Lorsque plusieurs matières sont utilisées, le mélange et le poids du tissu peuvent varier.

466.33 R121J/Y

JUNIOR/YOUTH CLASSIC SOFT SHELL

93% polyester, 7% élasthanne

bande de propreté • fermeture YKK complète avec protection pour le menton • réflecteurs 3M™



XS-2XL:**20**

XS (3-4/104)-S (5-6/116)-M (7-8/128)-L (9-10/140)-XL (11-12/152)-2XL (13-14/164)

Black Navy Red

412.52 SGSoftshell-K

KIDS' SOFTSHELL JACKET

280 g/m² | 96% polyester, 4% élasthanne

intérieur : micropolaire anti-boulochage • poche poitrine et poches latérales zippées • poche intérieure



116 (5-6/M)-128 (7-8/L)-140 (9-10/XL)-152 (11-12/2XL)-164 (13-14/3XL)

Black Navy

M-3XL:**10**

998.33 R095J

JUNIOR WATERPROOF JACKET/TROUSER SET

100% polyester

set avec veste et pantalon • 2 poches à l avant et 2 poches dans le pantalon • dos en filet



XS (3-4/104) - XL (11-12/152):**20**

XS (3-4/104)-S (5-6/116)-M (7-8/128)-L (9-10/140)-XL (11-12/152)

Navy Red

831.33 R203J/Y

CORE JUNIOR MICROFLEECE LINED JACKET

100% polyester

très léger • col en microfleece • bande réfléchissante sur le bas

XS (3-4/104)-S (5-6/116)-M (7-8/128)-L (9-10/140)-XL (11-12/152)-2XL (13-14/164)

Black Navy Royal Red



XS (3-4/104) - 2XL (13-14/164):**20**

929.33 R227J

JUNIOR STORMDRI JACKET

100% polyester

Aération dos de la veste en maille filet • 2 poches avant • Ourlet ajustable avec cordon de serrage sur la veste

XS (3-4/104)-S (5-6/116)-M (7-8/128)-L (9-10/140)-XL (11-12/152)

Black



XS (3-4/104) - XL (11-12/152):**25**

Lorsque plusieurs matières sont utilisées, le mélange et le poids du tissu peuvent varier.

498.42 JK950

SIROCCO/KIDS WINDBREAKER

100% nylon

taille réglable par fermeture auto-agrippante. • poche de côté à droite avec sangle et fermeture à glissière pour y ranger la veste • capuche intégrée dans le col

3/4 (98/104)-5/6 (110/116)-7/8 (122/128)-9/11 (134/146)-12/14 (152/164)

Black, Navy, Royal, Atoll, Purple, Red, Orange, Real Green, Bottle Green, Ultra Yellow, Gold



3/4 (98/104)-12/14 (152/164):**50**

881.33 R233J/Y

JUNIOR/YOUTH SOFT PADDED JACKET

100% polyester

Super doux, léger et chaud • Doublure et bords contrastés • Panneau dans le cou pour indiquer sa propre marque

2XS (2-3)-XS (3-4)-S (5-6)-M (7-8)-L (9-10)-XL (11-12)-2XL (13-14)

Black, Navy, Navy/Royal, Navy/Lime



2XS (2-3) - 2XL (13-14):**20**

415.33 R207J/Y

CHILDREN'S CORE WINTER PARKA

160 g/m² I 100% polyester

2 poches avant invisibles sous rabat tempête avec doublure polaire très chaude • étiquette nom et classe dans la poche à gauche • bande réfléchissante dans le dos et aux poignets

XS (3-4/104)-S (5-6/116)-M (7-8/128)-L (9-10/140)-XL (11-12/152)-2XL (13-14/164)

Black, Royal, Red, Burgundy, Bottle Green, Navy



XS (3-4/104) - 2XL (13-14/164):**10**

880.33 R224J/Y

KIDS TX PERFORMANCE HOODED SOFTSHELL JACKET

320 g/m² I 93% polyester, 7% élasthanne

détails réfléchissants à l avant et à l arrière • dos légèrement plus long • poche à l avant avec fermeture à glissière

XS (3-4)-S (5-6)-M (7-8)-L (9-10)-XL (11-12)-2XL (13-14)

Navy/Royal, Royal/Navy, Red/Black, Black/Grey, Purple/Grey, Vivid Green/Black



XS (3-4) - 2XL (13-14):**10**

810.42 JK969

HOODED SOFTSHELL/KIDS

94% polyester, 6% élasthanne

manches set-in • bord côte à l'encolure • élasthanne aux poignets et à la taille

5/6 (110/116)-7/8 (122/128)-9/10 (134/140)-11/12 (146/152)-13/14 (158/164)

Black, Navy, Azur Blue, Red



5/6 (110/116)-13/14 (158/164):**10**

860.33 R160J/Y

JUNIOR REVERSIBLE STORMPROOF JACKET

200 g/m² | 100% polyester

coutures soudées • poignets élastiqués • poches de côté avec fermeture à glissière, étiquette pour nom et classe

2XS (2-3)-XS (3-4)-S (5-6)-M (7-8)-L (9-10)-XL (11-12)-2XL (13-14)

- Black/Grey
- Navy/Navy
- Royal/Navy
- Red/Navy
- Burgundy/Burgundy
- Bottle/Bottle
- Brown/Brown

XS (3-4)-S (5-6)-M (7-8)-L (9-10)-XL (11-12)-2XL (13-14)

- Purple/Purple



2XS-2XL:**20**

147.05 ST8170

SPORTS-T KIDS

140 g/m² | 100% polyester

Interlock • Tissu lisse et élégant • Bande de propreté et coutures latérales

S-M-L-XL

- White
- Black Opal
- Hawaii Blue
- Sweet Pink
- Cyber Orange
- Crimson Red
- Blue Midnight
- Kiwi Green
- Cyber Yellow



S-XL:**24**

118.33 S287J

JUNIOR PERFORMANCE AIRCOOL TEE

130 g/m² | 100% polyester

ultra léger • bande de propreté • idéal pour les encres à base d'eau.

XS (3-4, 104)-S (5-6, 116)-M (7-8, 128)-L (9-10, 140)

- White
- Black
- Navy
- Royal Blue
- Ocean Blue
- Red
- Flo Orange
- Flo Green
- Lime
- Bottle Green
- Flo Yellow



XS (3-4, 104) - L (9-10, 140):**50**

087.17 TRS190

KIDS TORINO T-SHIRT

135 g/m² | 100% polyester

séchage rapide et absorbant • impressions réfléchissantes à l'arrière.

5-6 (116)-7-8 (128)-9-10 (140)-11-12 (152)-32" (158)-34" (164)

- White
- Black
- Navy
- Royal Blue
- Classic Red



5-6 (116) - 11-12 (152):**24**

Lorsque plusieurs matières sont utilisées, le mélange et le poids du tissu peuvent varier.

072.01 | 61-013-0

KIDS PERFORMANCE T

140 g/m² I 100% polyester

manches raglan sportives • étiquette imprimée dans le cou pour plus de confort • surpiqûres sur les manches

104 (3-4)-116 (5-6)-128 (7-8)-140 (9-11)-152 (12-13)-164 (14-15)

White, Black, Royal, Azure Blue, Red, Fuchsia, Lime Green, Bright Yellow



104 (3-4) - 164 (14-15):**72**

072.33 | S253J

JUNIOR QUICK DRY T-SHIRT

160 g/m² I 100% polyester

Coutures plates latérales • Panneaux découpés • Matière respirante qui laisse la peau fraîche et confortable

S (5-6, 116)-M (7-8, 128)-L (9-10, 140)-XL (11-12, 152)

White, Black, Navy, Lime Green



S (5-6, 116) - XL (11-12, 152):**25**

328.34 | RC024J

JUNIOR BRUSHED COTTON CAP

350 g/m² I 100% coton

6 panneaux • oeillets • attache réglable

One Size

Black, Navy, Purple



One Size:**150**

015.05 | ST8570

ACTIVE 140 RAGLAN KIDS

140 g/m² I 100% polyester

tissu stretch • manches raglan • coutures plates décoratives

S (122-128)-M (134-140)-L (146-152)-XL (158-164)

White, Black Opal, King Blue, Marina Blue, Crimson Red, Kiwi Green, Cyber Yellow



S (122-128) - XL (158-164) :**24**

048.33 | S261J

SPIRO JUNIOR SKORT

210 g/m² I Jupe: 100% polyester";" pantalon: 95% coton, 5% élasthanne

Bande de taille élastiquée • Jupe avec cycliste intégré et fente • Coutures plates latérales

S (5-6, 116)-M (7-8, 128)-L (9-10, 132)-XL (11-12, 140)

Black, Navy



S (5-6, 116) - XL (11-12, 140):**25**

301.69 B10b

JUNIOR ORIGINAL 5 PANEL CAP

100% coton

5 panneaux • pas de couture sur le panneau de devant • oeillets

One Size

White, Black, Graphite Grey, French Navy, Bright Royal, Sky Blue, Surf Blue, Purple, Classic Red, Bright Red, Orange, Classic Pink, Fuchsia, Burgundy, Emerald, Kelly Green, Lime Green, Bottle Green, Yellow



One Size:**144**

088.34 RC084J

JUNIOR BOSTON PRINTERS CAP

260 g/m² I 65% polyester, 35% coton

5 panneaux • oeillets surpiqués • Sans couture, panneau avant d une pièce

One Size

White, Black, Navy, Royal, Sky, Red, Orange, Burgundy, Kelly Green, Bottle Green



One Size:**200**

318.34 RC018J

JUNIOR LOW PROFIL COTTON CAP

190 g/m² I 100% coton

6 panneaux • sans couture milieu • forme aplatie

One Size

White, Black, Navy, Royal, Red, Burgundy, Jade, Bottle Green, Yellow



One Size:**150**

358.34 RC005J

KIDS' BASEBALL CAP

190 g/m² I 100% coton

5 panneaux • panneau frontal renforcé • oeillets d'aération

One Size

White, Black, Navy, Royal, Sky, Red, Burgundy, Kelly Green, Bottle Green, Yellow



One Size:**150**

330.69 B645b

JUNIOR VINTAGE SNAPBACK TRUCKER

100% coton, panneaux à l arrière: 100% polyester

5 panneaux • pas de couture sur le panneau avant rembourré • 6 coutures sur la visière rembourrée

One Size

Black/White, French Navy/White, Bright Royal/White, Sky Blue/White, Classic Red/White, Fuchsia/White, Orange/White, Lime Green/White



One Size:**192**

Lorsque plusieurs matières sont utilisées, le mélange et le poids du tissu peuvent varier.

309.69 B45b

JUNIOR ORIGINAL CUFFED BEANIE

100% acrylique

maille doublée • large revers pour optimiser la personnalisation

One Size

- Black
- French Navy
- Bright Royal
- Classic Red
- Fuchsia
- Fluorescent Yellow



One Size:**144**

334.34 RC024PJ

JUNIOR BRUSHED COTTON CAP

350 g/m² I 100% coton

6 panneaux • oeillets • profil allongé

One Size

- Black/Red
- Navy/White



One Size:**150**

392.34 RC069J

JUNIOR ULTI LEGIONNAIRE CAP

115 g/m² I 100% polyester

5 panneaux • couronne plate • visière arrondie

One Size

- Navy
- Royal
- Red
- Bottle Green
- Desert Khaki



One Size:**150**

356.69 B615

YOUTH SIZE SNAPBACK

100% coton

couleur contrastée • 6 panneaux • visière plate avec 6 surpiqûres

One Size

- White/Black
- Black/Black
- Black/Bright Red
- Black/Surf Blue



One Size:**144**

333.68 5003KH

FLEXFIT COTTON TWILL BUCKET HAT KIDS

277 g/m² I 98% coton, 2% élasthanne

Forme froissée classique • Bord plat • Taille unique

One Size

- White
- Black
- Grey
- Navy
- Red
- Khaki



One Size:**72**

091.69 B412a/ B412b

INFANT/JUNIOR FUR POM POM CHUNKY BEANIE

100% polyacrylique

rebord pour une décoration optimale • étiquette détachable pour faciliter le rebranding • unisexe

Infant-Junior

- Black
- Light Grey
- Navy
- Oatmeal



Infant-Junior:**72**

+ Nouvelle(s) couleur(s)

Nouvelle(s) taille(s)

Pour plus d'informations scannez le QR code ou consultez notre webshop.

965.69 B426b

JUNIOR ORIGINAL POM POM BEANIE

100% polyacrylique (Soft-Spun)

Tricot double épaisseur • Pompon uni • Revers pour une décoration optimale

One Size

Black · Graphite Grey · French Navy · Bright Royal · Classic Red · Dusky Pink · Bottle Green

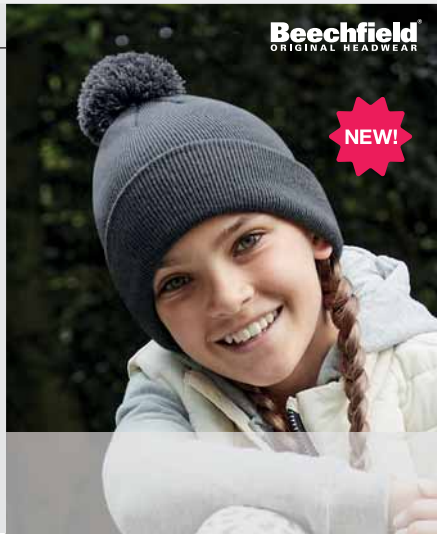

One Size:**144**

301.33 RC028J

JUNIOR POM POM BEANIE

340 g/m² | 100% Polyacrylique

Tricot épais • Double épaisseur • Facile à personnaliser

One Size

Black · Grey · Navy · Royal · Purple · Red · Fluorescent Orange · Bottle Green · Fluorescent Yellow



One Size:**150**

399.34 RC033J

JUNIOR THINSULATE™ WOOLLY SKI HAT

340 g/m² | 100% acrylique

isolation 3M Thinsulate™ • doublure matériau Scotchguard • rayure tricotée réfléchissante

One Size

Black · Fluorescent Orange · Navy



One Size:**150**

386.69 B406b

BONNET RÉFLÉCHISSANT BOBBLE JUNIOR

100% polyacrylique

Pom pom auto-coloré avec des fibres hautement réfléchissantes • Tricot double couche • L'étiquette TearAway détachable

One Size

Black · French Navy · Bright Royal



One Size:**144**

918.69 B414a/ B414b

INFANT/JUNIOR FAUX FUR DOUBLE POM POM BEANIE

100% Polyacrylique

Somptueux tricot grosse maille • Pompons de luxe en fausse fourrure • Conception à revers pour une décoration optimale

Infant-Junior

Black · Light Grey



Infant-Junior:**72**

331.33 RC032J

JUNIOR OCEAN TRAPPER HAT

100% polyester

parties douces • réchauffe la tête et le cou • 4 panneaux

One Size

Black/Grey · Navy/Black

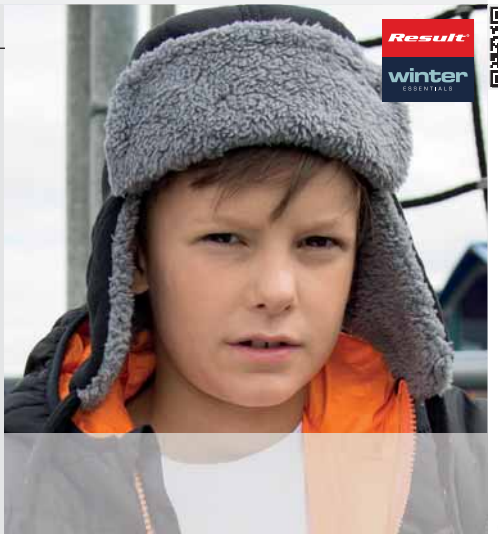

One Size:**50**

Lorsque plusieurs matières sont utilisées, le mélange et le poids du tissu peuvent varier.

083.69 B900b

JUNIOR MORF™ ORIGINAL

100% polyester

Respirant • Sans couture pour le confort • Lavable en machine / non-repassable

One Size

White
Black
French Navy
Surf Blue
Orange
Lime Green



One Size:**192**

945.69 B910b

JUNIOR MORF® PREMIUM ANTI-BACTERIAL (3 PACK)

100% polyester (microfibre)

Traité avec la technologie antimicrobienne • Lavable en machine à 40°C, respirant • Vendu par unité de 3 (indiquez 2 si vous souhaitez 6 morfs)

One Size

White
Black
Heather Grey
French Navy



One Size:**60**

940.69 B320b

JUNIOR SOFTSHELL SPORTS TECH NECK WARMER

85% polyester, 15% élasthanne

Coupe-vent, léger et séchage rapide • Tissu Softshell respirant • Cordon de serrage élastique

One Size

Black



One Size:**192**

011.77 HVW102CH

KIDS FLUO REFLECTIVE BORDER WAISTCOAT

120 g/m² I 100% Polyester

Fermeture velcro • Deux bandes réfléchissantes de 2,5 cm de largeur autour du corps • Orange et jaune conformes à EN1150

4-6 (S)-7-9 (M)-10-12 (L)

Royal Blue
Orange
Pink
Lime
Fluo Yellow



4-12 (L):**100**

435.77 HVW100CH

KIDS FLUO 2 BAND + BRACE WAISTCOAT

120 g/m² I 100% polyester

Veste de sécurité enfant • Bandes réfléchissantes verticales et horizontales devant et dos • Fermeture pratique à l'avant

4-6 (S)-7-9 (M)-10-12 (L)

Fluo Orange
Fluo Yellow



4-12 (L):**100**

954.33 R200JEV

JUNIOR ENHANCED VISIBILITY VEST

120 g/m² I 100% Polyester

Bandes réfléchissantes de 50mm • Bords de couleur grise • Fermeture à l'avant

S (4-6)-M (7-9)-L (10-12)

Navy
Royal
Sky Blue
Red
Fluorescent Pink
Burgundy
Lime



S (4-12):**50**

+ Nouvelle(s) couleur(s) Nouvelle(s) taille(s)

Pour plus d'informations scannez le QR code ou consultez notre webshop.

802.33 R200J

JUNIOR HI-VIS SAFETY VEST

100% polyester

taille généreuse pour être porté par dessus d autres vêtements • biais en polyester gris • coutures de 50mm sur les bandes de sécurité (EN 1150)

S (4-6)-M (7-9)-L (10-12)

Fluorescent Yellow

Fluorescent Orange



S-L:**50**

946.59 JG21K

VIENNA CHILDREN'S APRON

205 g/m² | 65% polyester, 35% coton

grand-teint • tablier long avec réglage sécurisé au niveau du cou (aucun risque de strangulation) • teinture réactive

One Size

White

Royal

Red

Bottle Green

Black

Sky Blue

Lavender

Pink

Lime

Sunflower



One Size:**50**

635.30 QD452

ENHANCED-VIZ BOOK BAG

100% polyester

panneau réfléchissant Viz • biais fluorescent • fermeture auto-agrippante Strip™

One Size

French Navy

Bright Royal

Bottle Green

QUADRA



One Size:**100**

615.29 BG125J

JUNIOR FASHION BACKPACK

100% polyester

bord côte 1x1 à l'encolure avec élasthanne • bande de propreté • structure tubulaire.

One Size

White/ Graphite Grey

Black

French Navy

Bright Royal

Surf Blue/ Graphite Grey

Bright Red

Orange/ Graphite Grey

Fuchsia/ Graphite Grey

Lime/Graphite Grey

Purple/Light Grey

Classic Pink/ Light Grey

Bottle Green

BagBase



One Size:**40**

651.30 QD51

JUNIOR BOOK BAG

100% nylon

2 poches avec fermeture à glissière pour accessoires • porte-adresse • capacité: 7 litres, dimensions: 36 x 32 x 12 cm

One Size

Navy

Royal

Red

Yellow

Black

QUADRA



One Size:**60**

Lorsque plusieurs matières sont utilisées, le mélange et le poids du tissu peuvent varier.

SPORTS ET LOISIRS

Vêtements de sport recyclés	430
T-Shirts	432
Sans manche	437
Tops longues manches	439
Polos	440
Sweats à capuche	442
Pantalons	443
Brassières & Leggings	445
Vestes	446
Accessoires	447

174.05 ST8830

RECYCLED SPORTS-T MOVE MEN

125 g/m² I 100% Polyester (50% recyclé)

Fabriqué à partir de bouteilles en plastique recyclées (4 par t-shirt) • Aspect chiné • Bande de propreté

S-M-L-XL-2XL

Grey Heather

Denim Heather



S-2XL:**24**

175.05 ST8930

RECYCLED SPORTS-T MOVE WOMEN

125 g/m² I 100% Polyester (50% recyclé)

Fabriqué à partir de bouteilles en plastique recyclées (4 par t-shirt) • Aspect chiné • Manches larges et ourlet arrondi

S-M-L-XL

Grey Heather

Denim Heather

Coral Heather



S-XL:**24**

178.05 ST8850

RECYCLED SPORTS-T RACE MEN

160 g/m² I 90% Polyester (50% recyclé), 10% d'élasthanne

Fabriqué à partir de bouteilles en plastique recyclées (4 par t-shirt) • Aspect chiné • Panneaux contrastés sur les côtés et aux épaules

S-M-L-XL-2XL

Grey Heather

Denim Heather

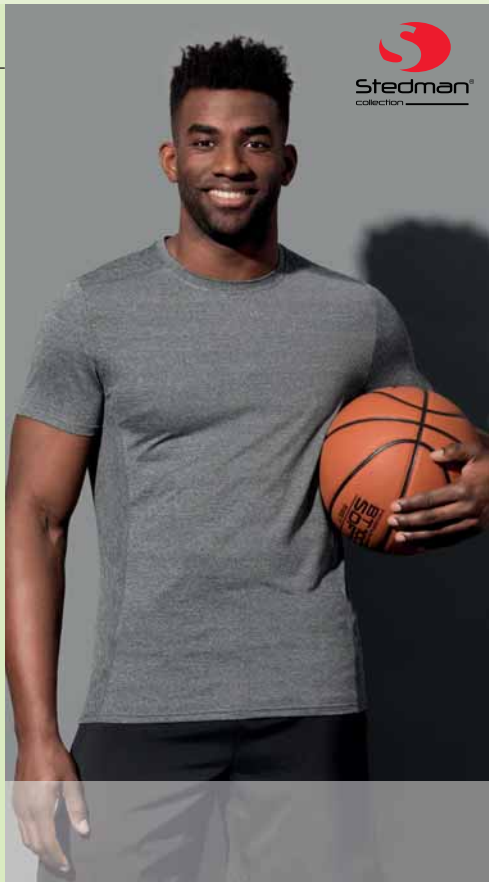

S-2XL:**24**

179.05 ST8950

RECYCLED SPORTS-T RACE WOMEN

160 g/m² I 90% Polyester (50% recyclé), 10% d'élasthanne

Fabriqué à partir de bouteilles en plastique recyclées (4 par t-shirt) • Aspect chiné • Panneaux latéraux contrastés

S-M-L-XL

Grey Heather

Denim Heather



S-XL:**24**

Lorsque plusieurs matières sont utilisées, le mélange et le poids du tissu peuvent varier.

057.33 S268F

WOMEN'S ZERO GRAVITY JACKET

Wattierung (Rumpf): 160 g/m² I 100% nylon

Rembourrage (corps): 100% Polyester recyclé • Poches latérales invisibles • détails réfléchissants

2XS-XS-S-M-L-XL-2XL

Black/Charcoal

Navy/Navy

Royal/Navy



2XS-2XL:**10**

059.33 S268M

MEN'S ZERO GRAVITY JACKET

Wattierung (Rumpf): 160 g/m² I 100% nylon

Rembourrage (corps): 100% Polyester recyclé • Poches latérales invisibles • Détails réfléchissants

S-M-L-XL-2XL-3XL

Black/Charcoal

Navy/Navy

Royal/Navy



S-3XL:**10**

386.34 RC086X

SPIRO SPORT CAP

100 g/m² I 100% polyester

2 panneaux filet sur le côté • séchage rapide • Dessus en PU recyclé

One Size

White/Black

Black/White

Navy/White

Royal/White

Lime/Black

Aqua/Black

Red/Black

Orange/Black



One Size:**150**

176.05 ST8840

RECYCLED SPORTS-T REFLECT MEN

190 g/m² I 90% Polyester (50% recyclé), 10% d'élasthanne

Fabriqué à partir de bouteilles en plastique recyclées (4 par t-shirt) • Tissu super doux, aspect chiné • Bande réfléchissante (avant et arrière) pour une meilleure visibilité

S-M-L-XL-2XL

Grey Heather

Blue Heather



S-2XL:**24**

177.05 ST8940

RECYCLED SPORTS-T REFLECT WOMEN

190 g/m² I 90% Polyester (50% recyclé), 10% d'élasthanne

Fabriqué à partir de bouteilles en plastique recyclées (4 par t-shirt) • Tissu super doux, aspect chiné • Bande réfléchissante (avant et arrière) pour une meilleure visibilité

S-M-L-XL

Grey Heather

Blue Heather



S-XL:**24**

Nouvelle(s) couleur(s)

Nouvelle(s) taille(s)

Pour plus d'informations scannez le QR code ou consultez notre webshop.

110.33 S287X

AIRCOOL TEE

130 g/m² I 100% polyester

Poids plume • Bande de propreté au cou • Convient pour la broderie, l'impression numérique et transfert

2XS-XS-S-M-L-XL-2XL-3XL-4XL-5XL

White, Black, Navy

2XS-XS-S-M-L-XL-2XL-3XL

Grey, Royal, Ocean Blue, Purple, Red, Fluorescent Orange, Orange, Super Pink, Fluorescent Pink, Fluorescent Green, Lime, Combat, Bottle Green, Fluorescent Yellow, Gold



2XS-5XL:**100**

106.33 S280F

WOMEN'S IMPACT SOFTEX® T-SHIRT

160 g/m² I 85% polyester, 15% élasthanne

Carbone brossé pour plus de douceur • Traitement séchage rapide • Manches montées

2XS (6)-XS (8)-S (10)-M (12)-L (14)-XL (16)-2XL (18)

White, Black, Cloudy Grey, Sapphire, Tangerine



2XS (6)-2XL (18):**50**

035.01 61-390-0

PERFORMANCE T

140 g/m² I 100% polyester

manches raglan sportives avec détail couture apparent • label imprimé dans le cou pour plus de confort. • coutures latérales

S-M-L-XL-2XL

White, Black, Deep Navy, Azure Blue, Red, Fuchsia, Lime Green, Bright Yellow, Royal



S-2XL:**72**

076.01 61-392-0

LADIES PERFORMANCE T

140 g/m² I 100% polyester

manches raglan sportives avec surpiqûres • coutures latérales pour une forme plus féminine • étiquette imprimée dans le cou pour plus de confort

XS (8)-S (10)-M (12)-L (14)-XL (16)-2XL (18)

White, Black, Deep Navy, Azure Blue, Red, Fuchsia, Lime Green, Bright Yellow, Royal



XS (8)-2XL (18):**72**

086.05 ST8600

COTTON TOUCH

160 g/m² I 100% polyester

tissu doux similaire au coton au toucher • coutures plates décoratives aux épaules • petit logo réfléchissant ACTIVE-DRY à l arrière

S-M-L-XL-2XL

White, Black Opal, Cyber Orange, Crimson Red, Kiwi Green, Cyber Yellow



S-2XL:**24**

Lorsque plusieurs matières sont utilisées, le mélange et le poids du tissu peuvent varier.

078.17 TRS187

TORINO T-SHIRT
135 g/m² I 100% polyester

séchage rapide et absorbant • impressions réfléchissantes à l'arrière

S-M-L-XL-2XL-3XL

White · Black · Seal Grey · Navy · Oxford Blue · Classic Red · Magma · Neon Spring



S-3XL:**16**

079.17 TRS188

WOMEN'S TORINO T-SHIRT
135 g/m² I 100% polyester

séchage rapide et absorbant • impressions réfléchissantes à l'arrière

8 (34)-10 (36)-12 (38)-14 (40)-16 (42)-18 (44)-20 (46)-22 (48)

White · Black · Seal Grey · Navy · Oxford Blue · Classic Red · Hot Pink · Neon Spring

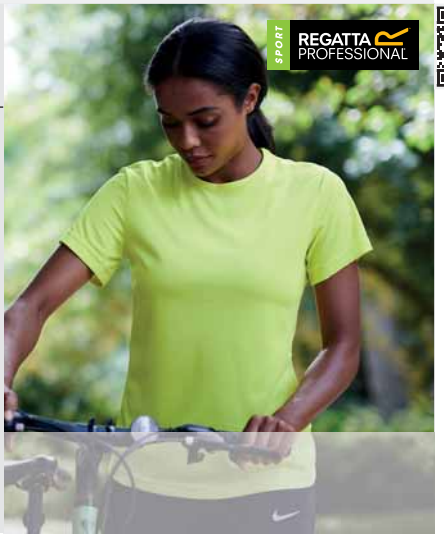

8 (34)-22 (48):**16**

014.05 ST8500

ACTIVE 140 RAGLAN WOMEN
140 g/m² I 100% polyester

tissu stretch • manches raglan • coutures plates décoratives

S-M-L-XL

White · Black Opal · King Blue · Crimson Red



S-XL:**24**

012.05 ST8410

ACTIVE 140 RAGLAN MEN
140 g/m² I 100% polyester

tissu stretch • manches raglan • coutures plates décoratives

S-M-L-XL-2XL

White · Black Opal · Marina Blue · Crimson Red · Cyber Yellow · King Blue · Kiwi Green



S-2XL:**24**

021.05 ST8130

ACTIVE 140 TEAM RAGLAN WOMEN
140 g/m² I 100% polyester

Bird-eyelet mesh avec surface lisse • bande contrastante au cou • coutures latérales

S-M-L-XL

White · Black Opal · Granite Grey · Hawaii Blue · Bahama Green · Cyber Yellow · Silver Grey



S-XL:**24**

020.05 ST8030

ACTIVE 140 TEAM RAGLAN MEN
140 g/m² I 100% polyester

Bird-eyelet mesh avec surface lisse • bande contrastante au cou • coutures latérales

S-M-L-XL-2XL

White · Black Opal · Granite Grey · Hawaii Blue · Bahama Green · Cyber Yellow · Silver Grey



S-2XL:**24**

+ Nouvelle(s) couleur(s)

Nouvelle(s) taille(s)

Pour plus d'informations scannez le QR code ou consultez notre webshop.

035.05 ST8000

SPORTS-T

140 g/m² | 100% polyester

tissu doux • col fin • coutures plates décoratives

S-M-L-XL-2XL-3XL

White
Black Opal
Granite Grey
Blue Midnight
Hawaii Blue
Cyber Orange
Crimson Red
Kiwi Green
Cyber Yellow
Silver Grey



S-3XL:**24**

016.05 ST8020

INTENSE TECH T-SHIRT

140 g/m² | 100% polyester

Couleur chinée • Bande de propretée au col • Coutures latérales

S-M-L-XL-2XL

Anthra Heather
Grey Heather
Marina Heather



S-2XL:**48**

076.05 ST8100

SPORTS-T WOMEN

140 g/m² | 100% polyester

tissu doux • col fin • coutures plates décoratives

XS-S-M-L-XL-2XL

White
Black Opal
Granite Grey
Blue Midnight
Hawaii Blue
Cyber Orange
Crimson Red
Cyber Yellow
Silver Grey



XS-2XL:**24**

076.33 S253F

LADIES' PERFORMANCE T-SHIRT

160 g/m² | 100% polyester

matière respirante qui laisse la peau sèche et confortable • arrière arrondi • informations produit imprimées dans le cou

XS (8)-S (10)-M (12)-L (14)-XL (16)

White
Black
Navy
Lime Green



XS (8)-XL (16):**25**

035.33 S253M

PERFORMANCE T-SHIRT

160 g/m² | 100% polyester

matière respirante qui laisse la peau sèche et confortable • base arrière arrondie • surpiqûre

S-M-L-XL-2XL

White
Black
Navy
Lime Green



S-2XL:**25**

Lorsque plusieurs matières sont utilisées, le mélange et le poids du tissu peuvent varier.

011.05 ST8400

ACTIVE 140 CREW NECK MEN

140 g/m² I 100% polyester

tissu stretch • manches set-in • coutures plates décoratives

S-M-L-XL-2XL

White

Black Opal

Marina Blue

King Blue



S-2XL:**24**

023.05 ST8910

TUBULAR

SEAMLESS RAGLAN FLOW WOMEN

180 g/m² I 75% nylon, 25% polyester

motif dégradé multicolore • coutures plates • confection tubulaire

S-M-L-XL

Dark Grey Transition

Light Grey Transition



S-XL:**48**

098.17 TRS180

ANTWERP MARL T-SHIRT

100 g/m² I 100% polyester

séchage rapide et absorbant • impressions réfléchissantes à l'arrière

S-M-L-XL-2XL

Black Marl

Surf Spray Marl

Classic Red Marl

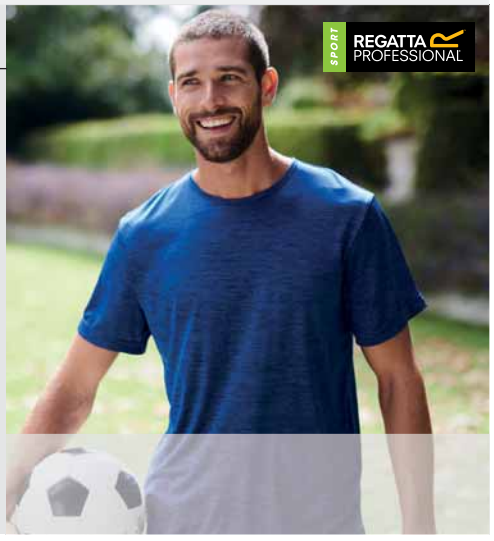

S-2XL:**16**

099.17 TRS181

WOMEN'S ANTWERP MARL T-SHIRT

100 g/m² I 100% polyester

séchage rapide et absorbant • impressions réfléchissantes à l'arrière

8 (34)-10 (36)-12 (38)-14 (40)-16 (42)

Black Marl

Vivid Viola Marl

Ceramic Marl



8 (34)-16 (42):**24**

019.17 TRS152

LADIES BEIJING T-SHIRT

130 g/m² I 100% polyester

Tissu léger piqué ISOVENT naturellement strech • Aucune étiquette pour plus de confort • Boucle pour écouteurs

8 (34)-10 (36)-12 (38)-14 (40)-16 (42)

White/White

Navy/Navy



8 (34)-16 (42):**24**

020.17 TRS151

BEIJING T-SHIRT

130 g/m² I 100% polyester

Tissu léger piqué ISOVENT naturellement strech • Aucune étiquette pour plus de confort • Boucle pour écouteurs

S-M-L-XL-2XL

White/White

Iron/Black

Black/Black

Black/Classic Red

Oxford Blue/ Navy

Classic Red/ Black



S-2XL:**24**

+ Nouvelle(s) couleur(s)

Nouvelle(s) taille(s)

Pour plus d'informations scannez le QR code ou consultez notre webshop.

017.11 **KK939**

FASHION FIT COMPACT STRETCH T

160 g/m² I 90% polyester, 10% élasthanne

Bande de propreté au cou • Doubles surpiqûres aux poignets et à l'ourlet • Étiquette imprimée dans le dos

XS-S-M-L-XL-2XL

Black

Grey Melange



XS-2XL:**25**

021.11 **KK991**

REGULAR FIT COOLTEX® CONTRAST TEE

140 g/m² I 100% polyester

bande de propreté • coutures latérales • Double piqûre aux extrémités

XS-S-M-L-XL-2XL

White/Grey

White/Black

White/Red

Black/Black

Black/Red

Black/Gold

Black/ Fluorescent Lime

Navy/Light Blue

Navy/Navy



XS-2XL:**25**

027.33 **S182M**

SPIRO MEN'S DASH TRAINING SHIRT

140 g/m² I 100% polyester

matériau cool dry Performance avec contrôle de l évacuation de la transpiration • insertion colorée sur la poitrine gauche • extrêment léger

S-M-L-XL-2XL-3XL-4XL

White/Red

Navy/White

Aqua/Grey



S-4XL:**20**

002.11 **KK966**

WOMEN'S REGULAR FIT COOLTEX® CONTRAST TEE

140 g/m² I 100% polyester

bande de propreté • coutures latérales • double piqûre aux bords

XS-S-M-L-XL

Black/ Fluorescent Orange



XS-XL:**25**

025.33 **S182F**

SPIRO LADY DASH TRAINING SHIRT

140 g/m² I 100% polyester

matériau cool dry Performance avec contrôle de l évacuation de la transpiration • extrêmement léger • manches raglan

XS-S-M-L-XL

Navy/White



XS-XL:**20**

Lorsque plusieurs matières sont utilisées, le mélange et le poids du tissu peuvent varier.

110.11 KK930

REGULAR FIT COOLTEX® TRAINING TEE

140 g/m² I 100% polyester

respirant • encolure ronde même matériau • côtés et panneaux d épaules contrastés

S-M-L-XL-2XL

Navy/Electric Blue

Fluorescent Orange/Black

Fluorescent Lime/Black



S-2XL:**25**

037.54 7020

COOLDRY TEE

160 g/m² I 95% polyester, 5% élasthanne

tissu doux et léger • séchage rapide et évacue la transpiration • surpiqûres plates

S-M-L-XL-2XL-3XL

White

Black

Black Melange

Navy Melange

Sky Diver

Olive Melange



S-3XL:**50**

077.54 7021

COOLDRY LADIES TEE

160 g/m² I 95% polyester, 5% élasthanne

tissu doux et léger • séchage rapide et évacue la transpiration • surpiqûres plates

XS-S-M-L-XL-2XL

White

Black

Black Melange

Navy Melange

Sky Diver

Olive Melange



XS-2XL:**50**

111.11 KK516

FORMULA RACING® ESTORIL T-SHIRT

180 g/m² I 100% coton

bord côte aux manches et cou • bande de propreté contrastée • bandes contrastées sur les épaules et les côtés

2XS-XS-S-M-L-XL-2XL

Black/Red/White



2XS-2XL:**30**

107.33 S281F

WOMEN'S IMPACT SOFTEX® TOP

160 g/m² I 85% polyester, 15% élasthanne

Carbone brossé pour plus de douceur • Traitement séchage rapide • Coutures latérales

2XS (6)-XS (8)-S (10)-M (12)-L (14)-XL (16)-2XL (18)

White

Black

Cloudy Grey

Sapphire

Candy

Peppermint



2XS (6)-2XL (18):**50**

109.33 S285F

WOMEN'S IMPACT SOFTEX® TANK TOP

160 g/m² I 85% polyester, 15% élasthanne

Carbone brossé pour plus de douceur • Traitement séchage rapide • Racerback

S (10)-M (12)-L (14)

Black

Sapphire



S (10)-L (14):**50**

+ Nouvelle(s) couleur(s)

Nouvelle(s) taille(s)

Pour plus d'informations scannez le QR code ou consultez notre webshop.

105.33 **S278M**

MEN'S QUICK DRY BASKETBALL TOP

145 g/m² I 100% polyester

Extrêmement léger et traitement QuickDri • Modèle confortable dans le style baggy traditionnel • Bandes latérales contrastées

XS-S-M-L-XL-2XL-3XL-4XL

White/Black

Black/White

Red/White



XS-4XL:**25**

092.33 **S279M**

MEN'S QUICK DRY BASKETBALL SHORTS

145 g/m² I 100% polyester

Extrêmement léger et traitement QuickDri • Taille élastiquée avec cordon de serrage • Biais de couleur contrastée

XS-S-M-L-XL-2XL-3XL-4XL

White/Black

Black/White

Red/White



XS-4XL:**25**

031.05 **ST8010**

SPORTS TOP

140 g/m² I 100% polyester

tissu doux • col fin • petit logo réfléchissant ACTIVE-DRY à l arrière

S-M-L-XL-2XL

White

Black Opal



S-2XL:**24**

009.05 **ST8110**

SPORTS TOP WOMEN

140 g/m² I 100% polyester

tissu doux • biais aux emmanchures • racerback

S-M-L-XL

White

Black Opal

Deep Berry



S-XL:**24**

032.05 **ST8440**

ACTIVE 140 SLEEVELESS MEN

140 g/m² I 100% polyester

tissu stretch • col et emmanchures avec biais • coutures plates décoratives

S-M-L-XL-2XL

White

Black Opal



S-2XL:**24**

Lorsque plusieurs matières sont utilisées, le mélange et le poids du tissu peuvent varier.

079.33 S254F

LADIES' PERFORMANCE T-SHIRT LS

160 g/m² I 100% polyester

matière respirante qui laisse la peau sèche et confortable • label réfléchissant imprimé dans le cou à l arrière • bord dans le même tissu

XS (8)-S (10)-M (12)-L (14)-XL (16)

White

Black

Navy



XS (8)-XL (16):**25**

036.33 S254M

PERFORMANCE T-SHIRT LS

160 g/m² I 100% polyester

matière respirante qui laisse la peau sèche et confortable • base arrière arrondie • label réfléchissant imprimé dans le cou à l arrière

S-M-L-XL-2XL

White

Black

Navy

Lime Green



S-2XL:**25**

064.33 S188M

BIKE FULL ZIP TOP

170 g/m² I 100% polyester

protection UV • matière respirante qui laisse la peau sèche et confortable • biais et dessin dans le bas du dos réfléchissants pour augmenter la visibilité

S-M-L-XL-2XL

White/Black

Black/White

Aqua/Black



S-2XL:**20**

013.05 ST8420

ACTIVE 140 LS MEN

140 g/m² I 100% polyester

tissu stretch • longues manches raglan • coutures plates décoratives

S-M-L-XL-2XL

White

Black Opal

Marina Blue

Crimson Red



S-2XL:**24**

030.11 KK979

WARMTEX® BASE LAYER LS

135 g/m² I 90% polyester, 10% élasthanne

t-shirt fonctionnel respirant • coutures plates aux poignets et à la base • manches longues

2XS-XS-S-M-L-XL-2XL

Black

Navy



2XS-2XL:**25**

Nouvelle(s) couleur(s) Nouvelle(s) taille(s)

Pour plus d'informations scannez le QR code ou consultez notre webshop.

501.33 S288X

PERFORMANCE AIRCOOL POLO

135 g/m² I 100% polyester

Respirant et séchage rapide • Sans étiquette • Idéal pour les encres à base d'eau

2XS-XS-S-M-L-XL-2XL-3XL-4XL-5XL

White | Black | Navy | Red

2XS-XS-S-M-L-XL-2XL-3XL

Grey | Royal Blue | Ocean Blue | Purple | Flo Orange | Lime | Bottle Green | Flo Yellow



2XS-2XL:**50**
3XL-5XL:**25**

555.11 KK730

WOMEN'S CLASSIC FIT SLEEVELESS POLO

210 g/m² I 100% coton, peigné

liseré contrasté au col • bande de propreté • double piqûre à la base.

XS-S-M-L-XL-2XL-3XL

White/Navy | Navy/White | Raspberry/White



XS-3XL:**40**

044.33 S255M

BIKEWEAR PERFORMANCE TOP LS

170 g/m² I 100% polyester

Poche à clé dans le dos • Dos allongé, cintré • Matière respirante qui laisse la peau fraîche et confortable

S-M-L-XL-2XL

White/Black | Black/White | Aqua/Black | Orange/Black



S-2XL:**10**

019.33 S177F

LADY SPIRO TEAM SPIRIT POLO

145 g/m² I 100% polyester

polo fonctionnel en Cool-Dry Mesh avec effet nid d'abeille • bande de propreté • manches raglan avec soufflet contrasté

XS-S-M-L-XL

White/Navy | Navy/White



XS-XL:**20**

018.33 S177M

SPIRO TEAM SPIRIT POLO

145 g/m² I 100% polyester

polo fonctionnel en Cool-Dry Mesh avec effet nid d'abeille • bande de propreté • manche raglan avec soufflet contrasté

S-M-L-XL-2XL-3XL-4XL

White/Navy | White/Red | Black/White | Black/Red | Navy/White | Royal/Navy | Red/White | Grey/Lime



S-4XL:**20**

Lorsque plusieurs matières sont utilisées, le mélange et le poids du tissu peuvent varier.

547.11 KK475

CLASSIC FIT TRACK POLO

200 g/m² I 65% polyester, 35% coton

bande de propreté contrastée • insertions contrastées sous les bras et le long des côtés • fentes latérales renforcées avec maille chevron contrastée

XXS-XS-S-M-L-XL-2XL-3XL

Black/Red/White · Black/Gold/White · Navy/Light Blue/White

S-M-L-XL-2XL

Black/Purple/White · Black/Yellow/White · Navy/Turquoise/White · Navy/Red/White



XXS:**25**
XS -3XL:**40**

592.54 7100

PERFORMANCE POLO

150 g/m² I 100% polyester

piqué • évacue la sueur • col en piqué

S-M-L-XL-2XL-3XL

White · Black · Dark Grey

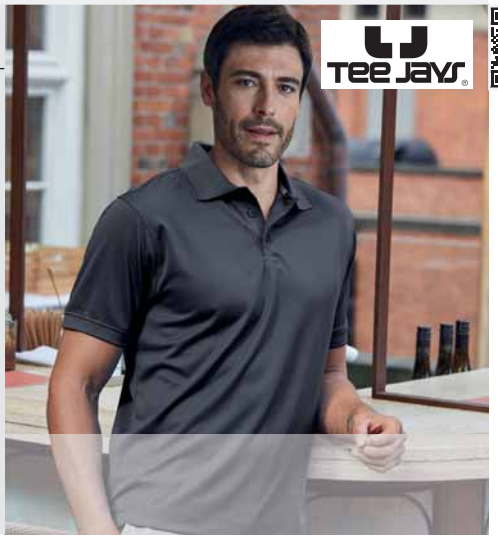

S-3XL:**25**

571.54 7201

LADIES LUXURY SPORT POLO

140 g/m² I 100% polyester

finition pour l'évacuation de l'humidité • col incorporé de même tissu • boutons contrastés anthracite

S-M-L-XL-2XL-3XL

White · Black · Dark Grey · Navy · Electric Blue



S-3XL:**25**

572.54 7200

LUXURY SPORT POLO

140 g/m² I 100% polyester

finition pour l'évacuation de l'humidité • col incorporé de même tissu • boutons contrastés anthracite

S-M-L-XL-2XL-3XL

White · Black · Dark Grey · Navy · Electric Blue



S-3XL:**25**

550.11 KK974

CLASSIC FIT COOLTEX® RIVIERA POLO SHIRT

140 g/m² I 100% polyester

polo fonctionnel respirant • insertions contrastées le long du raglan et des coutures latérales • patte de boutonnage avec boutons assortis

S-M-L-XL-2XL

White/Navy · White/Grey · Black/Electric Blue · Black/Orange · Navy/White



S-2XL:**25**

512.11 KK938

CLASSIC FIT COOLTEX® CONTRAST POLO SHIRT

140 g/m² I 100% polyester

respirant • bord côte 1x1 plat • biais blanc contrasté au centre de la manche, sous-bras et côté

S-M-L-XL-2XL

Black/Grey · Black/Purple · Navy/Light Blue



S-2XL:**25**

+ Nouvelle(s) couleur(s)

Nouvelle(s) taille(s)

Pour plus d'informations scannez le QR code ou consultez notre webshop.

935.33 **S277F**

WOMEN'S HOODED TEE-JACKET

135 g/m² I 100% polyester

très légère • tissu stretch • poches latérales zippées

XS-S-M-L-XL-2XL

Marl Grey



XS-2XL:**15**

936.33 **S277M**

MEN'S HOODED TEE-JACKET

135 g/m² I 100% polyester

très légère • tissu stretch • poches latérales zippées

S-M-L-XL-2XL-3XL

Marl Grey



S-3XL:**15**

932.33 **S245F**

WOMEN'S MICROFLEECE HOODI

180 g/m² I 100% polyester

capuche, poignets et ourlet à biais doux • poches latérales • coutures ergonomiques

XS-S-M-L-XL-2XL

Marl Grey/ Black



XS-2XL:**15**

933.33 **S245M**

MEN'S MICROFLEECE HOODI

180 g/m² I 100% polyester

capuche, poignets et ourlet à biais doux • poches latérales • coutures ergonomiques.

S-M-L-XL-2XL-3XL

Marl Grey/ Black



S-3XL:**15**

067.33 **S250F**

WOMEN'S BODYFIT BASE LAYER SHORTS

200 g/m² I 80% nylon, 20% élasthanne

taille élastiquée avec cordon • coutures plates • panneaux galbants avec surpiqûre contrastée

XS/S (8/10)-M/L (12/14)-XL/ 2XL (16/18)

Black



XS/S (8/10)-M/L (12/14)-XL/ 2XL (16/18)

066.33 **S250M**

MEN'S BODYFIT BASE LAYER SHORTS

200 g/m² I 80% nylon, 20% élasthanne

taille élastiquée avec cordon • coutures plates • panneaux galbants avec surpiqûre contrastée

XS/S-M/L-XL/2XL

Black



XS/S-XL/2XL:**20**

Lorsque plusieurs matières sont utilisées, le mélange et le poids du tissu peuvent varier.

984.42 TM202

SHORTS MOVE

185 g/m² I 100% coton, ringspun, single jersey

jersey simple • 2 poches de côté • une poche dans le dos

M-L-XL-2XL

Black

Sport Grey

Dark Grey

Navy



M-2XL:**50**

081.11 KK986

CLASSIC FIT PLAIN SHORT

80 g/m² I 100% polyester

évacue l humidité • taille élastiquée avec cordon • 2 poches de côté

2XS-XS-S-M-L-XL-2XL

Black

Navy



2XS-2XL:**25**

084.11 KK980

CLASSIC FIT TRACK SHORT

115 g/m² I 100% polyester

taille élastiquée avec cordon • 2 poches de côté avec fermeture à glissière • biais contrastés.

S-M-L-XL-2XL

Black/White

Navy/White

Red/White



S-2XL:**25**

913.11 KK922

SLIM FIT SWEAT SHORT

250 g/m² I 50% polyester, 25% coton, 25% viscose

coutures plates à la taille • oeillets en métal brossé • poche arrière plaquée à droite

XS-S-M-L-XL-2XL

Black

Dark Grey Marl

Navy



XS-2XL:**25**

062.33 S187M

PADDED BIKE SHORTS

200 g/m² I 80% nylon, 20% élasthanne

très léger • forme anatomique, panneaux moulants • poche à clés

S-M-L-XL-2XL

Black



S-2XL:**10**

063.33 S187F

LADIES' PADDED BIKE SHORTS

200 g/m² I 80% nylon, 20% élasthanne

très léger • forme anatomique, panneaux moulants • poche à clés

XS (8)-S (10)-M (12)-L (14)-XL (16)

Black



XS (8)-XL (16):**10**

+ Nouvelle(s) couleur(s)

Nouvelle(s) taille(s)

Pour plus d'informations scannez le QR code ou consultez notre webshop.

934.33 **S276M**

SLIM FIT JOGGER

220 g/m² I 100% polyester

cordon de serrage à la taille • poches latérales en filet zippées, y compris une poche pour clés/cartes • fermetures éclair aux chevilles

XS-S-M-L-XL-2XL

Black



XS-2XL:**15**

006.33 **S171M**

MEN'S SPRINT PANT

248 g/m² I 92% polyester, 8% élasthanne

sèche rapidement • cordon élastiqué à la taille • insertions en maille au dos des genoux

S-M-L-XL

Black



S-XL:**10**

907.11 **KK971**

SLIM FIT TRACK PANT

210 g/m² I 100% polyester

Taille élastique avec cordon arrondi • Poches latérales zippées • Fermeture zips dissimulée à la jambe

S-M-L-XL-2XL

Black



S-2XL:**25**

900.11 **KK933**

SLIM FIT SWEAT PANT

250 g/m² I 65% polyester, 35% coton

Poche plaquée au dos • Bords côtes aux chevilles • Etiquette détachable

XS-S-M-L-XL-2XL

Black

Dark Grey Melange

Navy



XS-2XL:**25**

946.54 **5606**

PERFORMANCE JOGGING PANT

100% polyester

non brossé • ceinture élastique • poches latérales avec zip

XS-S-M-L-XL-2XL

Black

Dark Grey Melange

Navy



XS-3XL:**10**

108.33 **S282F**

WOMEN'S IMPACT SOFTEX® CROP TOP

200 g/m² I 88% polyester, 12% élasthanne

Carbone brossé pour plus de douceur • Traitement séchage rapide • Coutures plates

XS-S-M-L-XL-2XL

Black

Dark Grey Melange

Navy



2XS (6)-2XL (18):**50**

Lorsque plusieurs matières sont utilisées, le mélange et le poids du tissu peuvent varier.

097.05 ST8330

SPORTS BRA

300 g/m² I 90% Nylon, 10% Elasthanne

Construction sans couture et sans armature • Dos nageur • Rembourrage amovible

S-M-L-XL

Black Opal



S-XL:**24**

077.33 S269F

FITNESS COOL COMPRESSION SPORTS BRA

300 g/m² I 52% nylon, 40% polyester, 8% elastane

Tissu double couche, tricot sans couture 360⍰ • Sans étiquette • Convient pour le transfert, la broderie et l'impression directe.

XS/S-M/L-XL/2XL

Black/ Phantom Grey

Hot Coral/ Phantom Grey



XS/S-XL/2XL:**25**

096.17 TRS186

ASANA BRA TOP

260 g/m² I 85% polyester, 15% élasthanne

tissu performant • panneau avant à double couche • impression réfléchissante à l'arrière.

8 (34)-10 (36)-12 (38)-14 (40)-16 (42)

Black

Rock Grey Print

Hot Pink Print

Ceramik Print



8 (34)-16 (42):**16**

097.17 TRJ386

PINCHA 3/4 PRINTED LEGGING

260 g/m² I 85% polyester, 15% élasthanne

séchage rapide et absorbant • poche range clés zippée / poche à monnaie à l'arrière • coutures plates

8 (34)-10 (36)-12 (38)-14 (40)-16 (42)

Black

Rock Grey Print

Hot Pink Print

Ceramik Print



8 (34)-16 (42):**16**

069.33 S251F

WOMEN'S BODYFIT BASE LAYER LEGGINGS

200 g/m² I 80% nylon, 20% élasthanne

taille élastiquée avec cordon • coutures plates • panneaux galbants avec surpiqûre contrastée

XS/S-M/L-XL/2XL

Black



XS/S-XL/2XL:**20**

068.33 S251M

MEN'S BODYFIT BASE LAYER LEGGINGS

200 g/m² I 80% nylon, 20% élasthanne

taille élastiquée avec cordon • coutures plates • panneaux galbants avec surpiqûre contrastée

XS/S-M/L-XL/2XL

Black



XS/S-XL/2XL:**20**

+ Nouvelle(s) couleur(s)

Nouvelle(s) taille(s)

Pour plus d'informations scannez le QR code ou consultez notre webshop.

047.33 **S261F**

LADIES SKORT

210 g/m² I Jupe: 100% polyester";" pantalon: 95% coton, 5% élasthanne

Bande de taille élastiquée • Jupe avec cycliste intégré et fente • Coutures plates latérales

S (10)-M (12)-L (14)-XL (16)-2XL (18)

White

Black

Navy



S (10)-2XL (18):**25**

905.05 **ST8320**

3/4 SPORTS TIGHTS

300 g/m² I 90% Nylon, 10% Elasthanne

Large bord-côté à la ceinture • Coutures latérales contrastées

S-M-L-XL

Black Opal



S-XL:**24**

026.05 **ST8990**

SEAMLESS TIGHTS WOMEN

300 g/m² I 82% nylon, 18% élasthanne

ceinture élastique • coutures contrastées

S-M-L-XL

Black Opal

Grey Steel

Blue Midnight



S-XL:**24**

091.33 **S275F**

WOMEN'S FITNESS TROUSERS

230 g/m² I 92% polyester, 8% élasthanne

Poids léger • Ceinture de taille intérieure de couleur contrastée • Surpiqûres plates

2XS (6)-XS (8)-S (10)-M (12)-L (14)-XL (16)-2XL (18)

Sport Grey Marl/Hot Coral

Black/ Lavender



2XS (6)-2XL (18):**25**

906.11 **KK943**

WOMEN'S FASHION FIT FULL LENGTH LEGGING

240 g/m² I 92% polyester 8% élasthanne

Ceinture de confort double couche • Poche zippée cachée au centre du dos de la ceinture • Toute la longueur de jambe

XS-S-M-L-XL

Black



XS-XL:**25**

053.33 **S259X**

SPIRO BIKEWEAR CROSSLITE GILET

100% polyester

Futter: 90% Polyester, 10% Elasthan (Netz)

léger • col montant • fermeture à glissière avec rabat tempête à l intérieur

XS-S-M-L-XL-2XL

Neon Lime



XS-2XL:**20**

Lorsque plusieurs matières sont utilisées, le mélange et le poids du tissu peuvent varier.

212.54 | **5602**

PERFORMANCE ZIP SWEAT

270 g/m² I 100% polyester

non brossé • 2 poches avant avec zip • manches en tissu

S-M-L-XL-2XL-3XL

- Black
- Dark Grey Melange
- Deep Navy

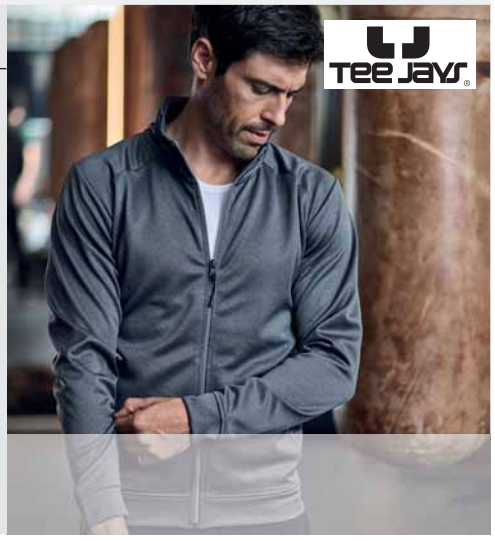

S-3XL:**10**

213.54 | **5603**

LADIES PERFORMANCE ZIP SWEAT

270 g/m² I 100% polyester

non brossé • 2 poches avant avec zip • manches en tissu

S-M-L-XL-2XL

- Black
- Dark Grey Melange
- Deep Navy



S-2XL:**10**

021.33 | **S185X**

SPIRO CYCLING JACKET

100% Polyester (Pongee 300T)

garde la peau aérée • 2 poches de côté et poche à l'arrière avec fermeture à glissière • poche de côté avec sangle et fermeture à glissière pour y ranger la veste

S-M-L-XL-2XL

- Neon Lime



S-2XL:**10**

125.69 | **B188**

TECHNICAL RUNNING CAP

100% Polyester (75D)

Léger, séchage rapide et évacuation de l'humidité • Bandeau doux • Ajusteur extensible

One Size

- White
- Black
- Aqua
- Cobalt Blue
- Chilli Red
- Salmon Pink



One Size:**144**

039.33 | **S263X**

BIKEWEAR WINTER HAT

240 g/m² I Panneau supérieur: 90% polyester, 10% élasthanne";" Panneau inférieur: 92% polyester, 8% élasthanne

Combinaison extrêmement légère et matériau brossé • Coutures à plat • Impression réfléchissante à l'arrière

One Size

- Black



One Size:**50**

318.69 | **B182**

COOLMAX® FLOW MESH CAP

100% polyester

panneau filet ventilé • bandes réfléchissantes • ajusteur Rip-Strip™

One Size

- White
- Black



One Size:**192**

+ Nouvelle(s) couleur(s)

Nouvelle(s) taille(s)

Pour plus d'informations scannez le QR code ou consultez notre webshop.

910.69 **B315**

SOFTSHELL SPORTS TECH BEANIE

85% polyester, 15% élasthanne

Tissu softshell respirant • Ouverture pour queue de cheval • Bandes réfléchissantes

One Size

Black

Graphite Grey

Fluorescent Yellow



One Size:**192**

911.69 **B316**

SOFTSHELL SPORTS TECH HEADBAND

85% polyester, 15% élasthanne

Tissu Softshell respirant • Forme anatomique • Couture plate pour plus de confort

One Size

Black

Graphite Grey

Fluorescent Yellow

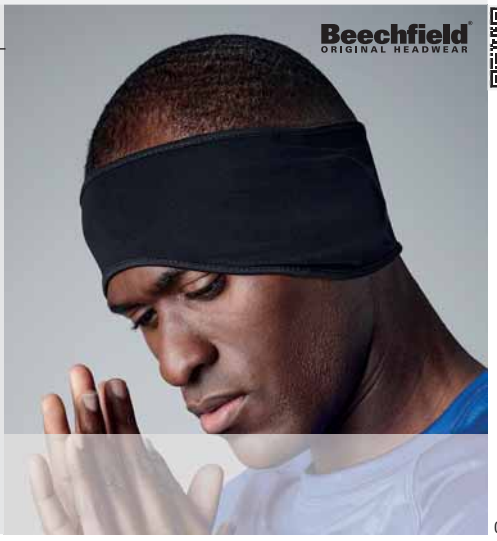

One Size:**192**

912.69 **B320**

SOFTSHELL SPORTS TECH NECK WARMER

85% polyester, 15% élasthanne

Tissu Softshell respirant • Forme anatomique • Couture plate pour plus de confort

One Size

Black

Graphite Grey

Fluorescent Yellow



One Size:**192**

055.33 **S267X**

ELITE RUNNING GLOVES

100% polyester

Extrêmement léger • Panneau doux • Poignets élastiqués

S-M-L

Black



S-L:**25**

056.33 **S257X**

SPIRO SUMMER GLOVES

40 g/m² I Top: 85% nylon 15% élasthanne";" other: 100% polyester

mitaines • attache au milieu des doigts • paume rembourrée et en micropolaire

S-M-L

Grey/Black



S-L:**25**

058.33 **S258X**

SPIRO WINTER GLOVES

80 g/m² I Top glove, cuff: 100% polyester";" reste: 100% polyuréthane

paume rembourrée en polyuréthane • chaud et confortable à porter • coussinets en polyuréthane dans la paume pour plus de maintien

XS-S-M-L

Black/Grey



XS-L:**25**

Lorsque plusieurs matières sont utilisées, le mélange et le poids du tissu peuvent varier.

VÊTEMENTS DE TRAVAIL

Vêtements de travail recyclés/T-shirts	450
Polos	451
Polaires	452
Sweatshirts	453
Bodywarmers	454
Softshell	455
Vestes	456
Shorts	459
Pantalons	461
Salopettes	467
Chaussures	468
Casquettes	471

797.33 R510X

RECYCLED ACTION OVERALL WITH ZIP FRONT

270 g/m² I 100% polyester (recyclé, sergé)

Polyester recyclé d'env. 82 bouteilles post-consommation (TOPGREEN®) • Non doublé • Panneau arrière à soufflet, bartacks aux points sous pression

S-M-L-XL-2XL-3XL

Black

Navy

Bottle Green



S-3XL:**10**

126.42 TUC01

PERFECT PRO WORKWEAR T-SHIRT

185 g/m² I 100% coton, single jersey

bord côte au col • bande de propreté • empiècement

S-M-L-XL-2XL-3XL-4XL

White

Black

Dark Grey

Navy

Red



S-4XL:**50**

110.00 R-010M-0

HEAVY DUTY WORKWEAR T-SHIRT

180 g/m² I 100% coton, ringspun, peigné

étroit bord côte à l'encolure • épaules et col renforcés • piqûres double aux manches

XS-S-M-L-XL-2XL-3XL-4XL

White

Black

French Navy

Bright Royal

Classic Red

Orange

Bottle Green

Light Oxford

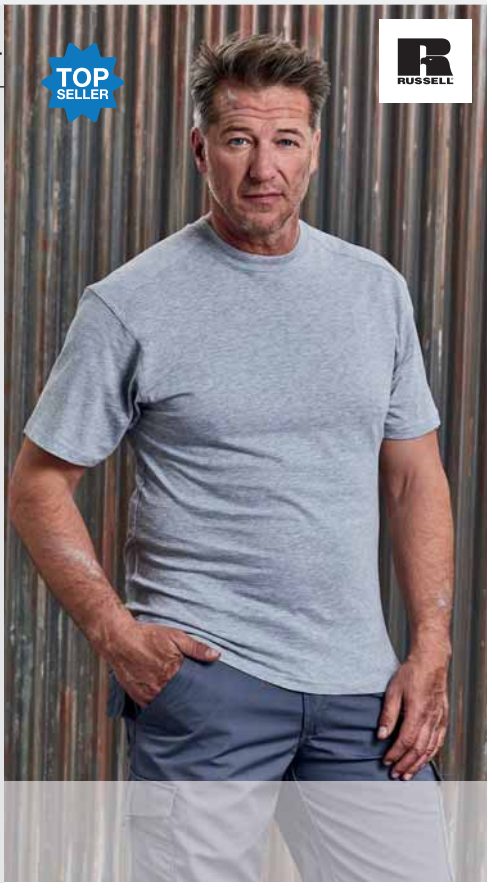

XS-4XL:**36**

006.17 TRS174

CONTRAST COOLWEAVE POLO

100% polyester

séchage rapide • évacuation de l'humidité • pannaux latéraux.

XS-S-M-L-XL-2XL-3XL-4XL

Black/Seal Grey

Black/Classic Red

Seal Grey/Black

Navy/New Royal

New Royal/Navy

Classic Red/Black



XS-4XL:**16**

EN ISO 20471: 2013 1 Class 1 2 Class 2 3 Class 3

500.33 R312X

APEX POLO SHIRT

200 g/m² I 50% coton, 50% polyester

bord-côte au col et poignets • coutures polyfilm Overlocked pour garder un maintien • convient pour la broderie, le transfert et l'impression.

XS-S-M-L-XL-2XL-3XL-4XL-5XL

White
Black
Navy
Royal
Orange
Bottle Green



XS-5XL:**25**

543.42 PUC11

ENERGY PRO WORKWEAR POCKET POLO

200 g/m² I 65% polyester, 35% coton, peigné et ringspun

bord côte au col et au bord des manches • bande de propreté • empiècement en demi-lune et bride d'encolure



S-M-L-XL-2XL-3XL-4XL

Black
Dark Grey
Navy

S-4XL:**30**

590.42 PUC10

SKILL PRO WORKWEAR POCKET POLO

230 g/m² I 100% coton

empiècement demi-lune et bride d'encolure • poche poitrine invisible • bord côte au col et aux poignets

S-M-L-XL-2XL-3XL-4XL

Black
Dark Grey
Navy



S-4XL:**30**

+ Nouvelle(s) couleur(s)

Nouvelle(s) taille(s)

Pour plus d'informations scannez le QR code ou consultez notre webshop.

980.33 R330X

HEAVY DUTY MICROFLEECE

330 g/m² I 100% polyester

Robuste et résistant • Confort stretch • Col montant

XS-S-M-L-XL-2XL-3XL-4XL-5XL

Black

Navy



XS-5XL:**10**

874.17 TRF523

CONTRAST 300G FLEECE

300 g/m² I 100% polyester

séchage rapide et entretien facile • poche poitrine et poches latérales zippées • boucles d'attache aux poignets

XS-S-M-L-XL-2XL-3XL-4XL

Black/Seal Grey

Black/Classic Red

Seal Grey/Black

Navy/New Royal

New Royal/Navy

Classic Red/Black



XS-4XL:**16**

200.17 TRF527

CONTRAST POLYESTER SWEAT

180 g/m² I 100% polyester

tissu double épaisseur aux épaules • pull contrasté en Polyester • manches montées

XS-S-M-L-XL-2XL-3XL-4XL

Black/Seal Grey

Black/Classic Red

Navy/New Royal



XS-4XL:**16**

213.00 R-013M-0

WORKWEAR SET-IN SWEATSHIRT

300 g/m² I 80% coton, peigné et ringspun, 20% polyester

revêtement anti-tache SpotshieldTM • empiècement dos • épaules renforcées

XS-S-M-L-XL-2XL-3XL-4XL

Black

French Navy

Bright Royal

Classic Red

Orange

Bottle Green

Light Oxford



XS-4XL:**24**

EN ISO 20471: 2013 Class 1 Class 2 Class 3

868.33 R317X

LITE GILET

200 g/m² I 80% polyester, 20% coton

Léger et sans doublure • Col montant avec attache auto-agrippante • Poches multi-usages avec fermeture auto-agrippante réfléchissante

XS-S-M-L-XL-2XL-3XL-4XL

Grey/Black/Orange

Royal/Navy/Orange

Black/Grey/Orange



XS-4XL:**10**

884.17 TRA841

CONTRAST INSULATED BODYWARMER

65 g/m² I 100% polyamide

revêtement hydrofuge • isolation Termo-Guard (180 g/m²) • poches latérales zippées.

XS-S-M-L-XL-2XL-3XL-4XL

Black/Seal Grey

Seal Grey/Black

Navy/New Royal

New Royal/Navy

Black/Classic Red

Classic Red/Black



XS-4XL:**12**

497.33 R127X

LANCE BODYWARMER

180 g/m² I 100% polyester

col droit, corps matelassé • emmanchures larges avec rabat élastiqué • diverses poches

S-M-L-XL-2XL-3XL

Black

Navy

Red

Bottle Green



S-3XL:**20**

213.42 WUC20

HERO PRO WORKWEAR SWEATER

280 g/m² I 80% coton, peigné, 20% polyester

bord côte au col et à la base avec élasthanne • empiècement et bride encolure en demi-lune • coudes renforcés pour une robustesse accrue

S-M-L-XL-2XL-3XL-4XL

Black

Dark Grey

Navy

Red

Brown



S-4XL:**25**

212.00 R-012M-0

HEAVY DUTY COLLAR SWEATSHIRT

300 g/m² I 80% coton, peigné et ringspun, 20% polyester

revêtement anti-tache SpotShieldTM • col tricoté • empiècement de renfort dans le dos

XS-S-M-L-XL-2XL-3XL-4XL

Black

French Navy

Bright Royal

Classic Red

Orange

Bottle Green

Light Oxford



XS-4XL:**24**

+ Nouvelle(s) couleur(s)

Nouvelle(s) taille(s)

Pour plus d'informations scannez le QR code ou consultez notre webshop.

427.00 R-014M-0

HEAVY DUTY WORKWEAR GILET

260 g/m² I 65% polyester, 35% coton

revêtement DuPontTM Teflon® anti-tache • bord élastiqué aux emmanchures • poche de poitrine droite extérieure

XS-S-M-L-XL-2XL-3XL-4XL

Black
Convoy Grey
French Navy
Bottle Green



XS-4XL:**12**

428.42 JUC40

EXPERT PRO WORKWEAR BODYWARMER

100% polyester

matelassé • col droit doublé polaire • fermeture à glissière complète

S-M-L-XL-2XL-3XL-4XL

Black
Dark Grey
Navy
Red
Brown



S-4XL:**10**

906.33 R306X

WORK-GUARD VOSTEX BODYWARMER

100% polyester

coutures soudées aux endroits stratégiques • col doublé en tricot doux • larges emmanchures avec protections élastiquées

S-M-L-XL-2XL-3XL-4XL

Black

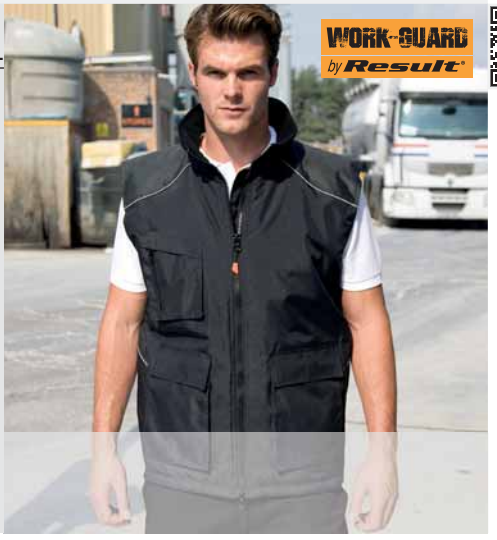

S-XL:**10**
2XL-4XL:**8**

098.33 R455M

MEN'S TREBLE STITCH SOFTSHELL

320 g/m² I extérieur : 93% polyester, 7% élasthanne

empiècement arrière • coutures de couleur contrastée • sans étiquette.

S-M-L-XL-2XL-3XL-4XL

Black
Navy



S-4XL:**15**

099.33 R455F

WOMEN'S TREBLE STITCH SOFTSHELL

320 g/m² I extérieur : 93% polyester, 7% élasthanne

empiècement arrière • coutures de couleur contrastée • sans étiquette

XS-S-M-L-XL-2XL

Black
Navy



XS-2XL:**15**

EN ISO 20471: 2013 Class 1 Class 2 Class 3

447.33 **R124X**

RIPSTOP SOFTSHELL WORK JACKET

340 g/m² I 94% polyester, 6% élasthanne

couche int: polaire microfibre pour plus de chaleur • attache par fermeture pleine longueur YKK à l'avant • passepoil Scotchlite™ de 3M™ décoratif au niveau des épaules

S-M-L-XL-2XL-3XL-4XL

Grey/Black

Black/Black

Navy/Black

Royal/Black



S-4XL:**10**

448.33 **R118X**

ICE FELL HOODED SOFTSHELL JACKET

310 g/m² I 93% polyester, 7% élasthanne

biais réfléchissant aux épaules et sur les manches • ventilation avec glissière sous les bras • diverses poches

XS-S-M-L-XL-2XL-3XL

Grey/Black

Black/Black

Navy/Navy

Red/Black



XS-3XL:**10**

484.17 **TRA651**

SANDSTORM WORKWEAR SOFTSHELL

290 g/m² I 96% polyester, 4% élasthanne

revêtement polyamide durazone aux points d usure pour plus de solidité et résistance • manches set-in • 2 poches avec fermeture à glissière en bas et 1 autre à la poitrine

S-M-L-XL-2XL-3XL

Black

Seal Grey

Navy



S-3XL:**16**

873.17 **TRA618**

CONTRAST PRINTABLE SOFTSHELL

100% polyester

softshell XPT tissé chaud au dos, imperméable et respirant • finition déperlante durable ATL • idéal pour la sérigraphie, le transfert et l'impression sur vinyle.

XS-S-M-L-XL-2XL-3XL-4XL

Black/Seal Grey

Black/Classic Red

Seal Grey/Black

Navy/New Royal

New Royal/Navy

Classic Red/Black



XS-4XL:**16**

+ Nouvelle(s) couleur(s)

Nouvelle(s) taille(s)

Pour plus d'informations scannez le QR code ou consultez notre webshop.

447.00 **R-018M-0**

HEAVY DUTY WORKWEAR SOFTSHELL

400 g/m² | 96% polyester, 4% élasthanne

panneau dos entier sans couture à l épaule • fermeture à glissière complète YKK avec protège-menton • coupe ergonomique, coudes articulés

XS-S-M-L-XL-2XL-3XL-4XL

Black

Convoy Grey



XS-4XL:**12**

867.33 **R316X**

LITE JACKET

200 g/m² | 80% polyester, 20% coton

Léger et sans doublure • Col montant avec attache auto-agrippante • Poches multi-usages avec fermeture auto-agrippante réfléchissante

XS-S-M-L-XL-2XL-3XL-4XL

Grey/Black/Orange

Royal/Navy/Orange

Black/Grey/Orange



XS-4XL:**10**

410.33 **R023X**

MANAGEMENT COAT

190 g/m² | 100% polyester

2 grandes poches extérieures avec rabat pressionné • coutures imperméables • bandes réfléchissantes devant et dos

S-M-L-XL-2XL-3XL

Navy

Black



S-3XL:**10**

882.17 **TRA151**

CONTRAST SOFTSHELL 3-IN-1 JACKET

115 g/m² | 100% polyester

poche zippée étanche à la poitrine • conforme à la norme EN343 classe 3:2 • zip caché dans la doublure pour l'accès à la broderie.

XS-S-M-L-XL-2XL-3XL-4XL

Black/Seal Grey

Seal Grey/Black

Navy/New Royal

New Royal/Navy



XS-4XL:**8**

875.33 **R314X**

ELEVATOR JACKET

380 g/m² | Bras: 100% polyester, Corps: 100% nylon

Intérieur brossé • Bande de propreté contrastée • Convient pour la broderie

S-M-L-XL-2XL-3XL-4XL

Black/Grey Marl



S-4XL:**20**

EN ISO 20471: 2013 Class 1 Class 2 Class 3

WORK-GUARD by Result®

901.33 R301X

WORK-GUARD SABRE LONG COAT

320 g/m² I 100% polyester

coutures soudées • doublure du col montant en micropolaire douce • accès pour la décoration dans la poitrine et dans le bas du dos

XS-S-M-L-XL-2XL-3XL-4XL

Black

Navy

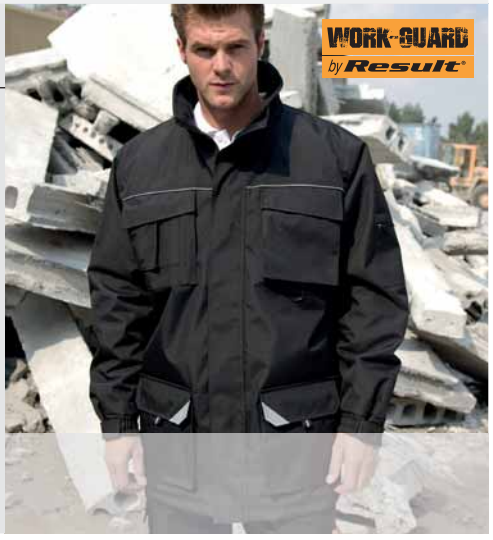

XS-4XL:**5**

902.33 R302X

WORK-GUARD SABRE STRETCH JACKET

63% polyester, 34% coton, 3% Elastan

col montant • fermeture à glissière avec taquets de couleur interchangeables et rabat tempête à l'intérieur • panneaux décoratifs à l'avant, l'arrière et sur les manches

XS-S-M-L-XL-2XL-3XL-4XL

Navy/Black



XS-4XL:**5**

905.33 R305X

WORK-GUARD VOSTEX LONG COAT

100% polyester

coutures soudées • fermeture à glissière avec 4 taquets interchangeables avec rabat tempête • passepoil réfléchissant

S-M-L-XL-2XL-3XL-4XL

Black

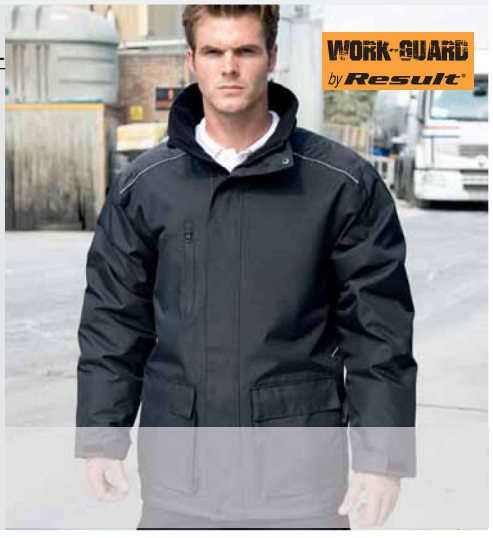

S-4XL:**8**

900.33 R300X

WORK-GUARD SABRE PILOT JACKET

320 g/m² I 100% polyester

coutures soudées • doublure du col montant en micropolaire douce • coutures renforcées aux endroits stratégiques



XS-S-M-L-XL-2XL-3XL-4XL

Black

Navy

XS-4XL:**5**

+ Nouvelle(s) couleur(s)

Nouvelle(s) taille(s)

Pour plus d'informations scannez le QR code ou consultez notre webshop.

437.33 R071X

HEAVY DUTY JACKET

160 g/m² I 100% polyester

manches amovibles • passepoil réfléchissant sur corps et manches • plusieurs poches à l ext et à l int, oeillets pour câbles, porte carte d identité

S-M-L-XL-2XL-3XL

Grey/Black

Navy

Royal/Navy

Red/Navy

Tan/Black



S-3XL:**10**

872.17 TRA312

CONTRAST INSULATED JACKET

100% polyester

poche poitrine étanche zippée, poches latérales zippées, poche intérieure • conforme à la norme EN 343 classe 3: 2 • zip caché dans la doublure pour l'accès à la broderie.

XS-S-M-L-XL-2XL-3XL-4XL

Black/Seal Grey

Seal Grey/Black

Navy/New Royal

New Royal/Navy



XS-4XL:**8**

907.33 R307M

PLATINUM MANAGERS JACKET

100% nylon

oeillets d aération sous les bras • diverses poches • poignets en bord côte

S-M-L-XL-2XL-3XL-4XL

Black



S-XL:**10**
2XL-4XL:**8**

472.33 R072X

HEAVY DUTY COMBO COAT

160 g/m² I 100% polyester

poignets élastiqués avec attache auto-agrippante • accès pour la décoration à l intérieur du dos et la poitrine • taille ajustable avec cordon et stoppeurs

S-M-L-XL-2XL-3XL

Grey/Black

Navy

Royal/Navy

Bottle/Black



S-3XL:**10**

421.42 JUC41

SHELTER PRO JACKET

230 g/m² I 100% polyester

Plusieurs poches fonctionnelles • Passepoil réfléchissant aux panneaux à l avant et à l arrière pour une meilleure visibilité • Poignets réglables par pattes auto-agrippantes

S-M-L-XL-2XL-3XL-4XL

Black

Dark Grey

Navy



S-4XL:**10**

EN ISO 20471: 2013 Class 1 Class 2 Class 3

967.33 R307F

LADIES' PLATINUM MANAGERS JACKET

100% nylon

oeillets de ventilation sous les bras • diverses poches • poignets en bord côte

XS (8)-S (10)-M (12)-L (14)-XL (16)

Black



XS (8)-XL (16):**10**

948.33 R471X

SUPER STRETCH SLIM CHINO SHORTS

300 g/m² I 98% polyester, 2% elasthanne

Ceinture extensible avec passants • Coutures renforcées • Coupe ajustée

XS-S-M-L-XL-2XL-3XL

Black

Navy

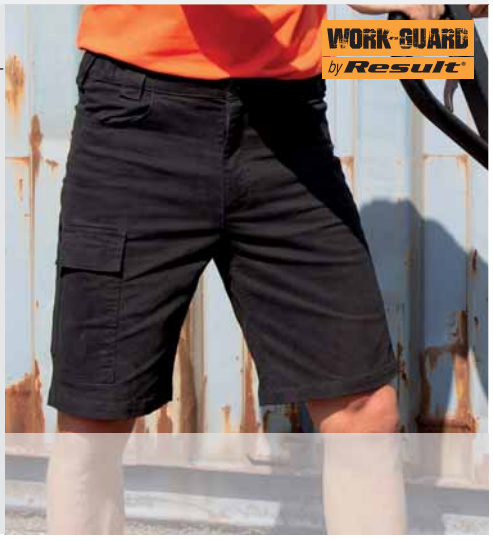

XS-3XL:**20**

989.17 TRJ332

NEW ACTION SHORT

170 g/m² I 65% polyester, 35% coton

Taille partiellement élastiquée avec passants pour ceinture • 2 grandes poches avant • 2 poches arrière dont une avec un zip dissimulé

30"-32"-34"-36"-38"-40"-42"-44"-46"

Black

Navy

Lichen



30"-46":**24**

909.33 R309X

WORK-GUARD ACTION SHORTS

270 g/m² I 65% polyester, 35% coton

fermeture à l avant avec bouton pour fermer • taille extensible avec passants pour ceinture • poche chauffe-mains et diverses autres poches

XS-S-M-L-XL-2XL-3XL-4XL

Black

Grey

Navy



XS-4XL:**20**

425.42 JUC42

SHIELD SOFTSHELL PRO

96% polyester, 4% élasthanne

Passepoil réfléchissant aux épaules et bas du dos pour une meilleure visibilité • Plusieurs poches fonctionnelles • Taille réglable avec cordon de serrage et stoppeurs

S-M-L-XL-2XL-3XL-4XL

Black

Dark Grey

Navy



S-4XL:**10**

+ Nouvelle(s) couleur(s)

Nouvelle(s) taille(s)

Pour plus d'informations scannez le QR code ou consultez notre webshop.

991.00 R-002M-0

TWILL WORKWEAR SHORTS

245 g/m² I 65% polyester, 35% coton

taille élastiquée pour plus de confort • coupe moderne • 2 poches arrière avec rabat

28" (71cm)
30" (76cm)
32" (81cm)
34" (86cm)
36" (91cm)
38" (96cm)
40" (101cm)
42" (106cm)
44" (111cm)
46" (117cm)

Black
Convoy Grey
French Navy



28" (71cm)-46" (117cm):**12**

919.33 R319X

LITE SHORT

200 g/m² I 80% polyester, 20% coton

Poids léger • Passants pour ceinture • Fermeture à glissière avec patte de boutonnage



XS-S-M-L-XL-2XL-3XL-4XL

Grey/Black/ Orange
Royal/Navy/ Orange
Black/Grey/ Orange

XS-4XL:**20**

903.17 TRJ389

PRO CARGO SHORTS

245 g/m² I 50% polyester, 25% coton, 25% viscose

tissu résistant avec revêtement hydrofuge • design multi-poches • coutures triples avec entrejambes renforcée.

28"-30"-32"-34"-36"-38"-40"-42"-44"-46"

Black
Navy



28"-30"-44"-46":**16**

911.33 R311X

WORK-GUARD TECHNICAL SHORTS

270 g/m² I 65% polyester, 35% coton

taille élastiquée et passants pour ceinture • diverses poches • fermeture à glissière avec rivets

XS-S-M-L-XL-2XL-3XL

Grey/Black
Navy/Black



XS-3XL:**10**

EN ISO 20471: 2013 Class 1 Class 2 Class 3

946.33 R470X Reg

SUPER STRETCH SLIM CHINO

300 g/m² I 98% polyester, 2% elasthanne

Coutures renforcées • Modèle Slim avec un ourlet de 2 cm aux extrémités des jambes • Longueur de jambe: XS - L = 31" et XL - 4XL = 34"

XS-S-M-L-XL-2XL-3XL-4XL

Black

Navy

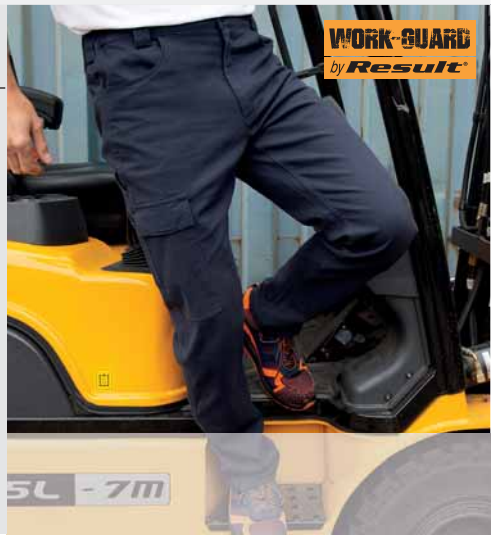

XS-4XL:**20**

918.33 R318X

LITE TROUSER

200 g/m² I 80% polyester, 20% coton

Poids léger • Fermeture à glissière avec patte de boutonnage • Passants pour ceinture

XS-S-M-L-XL-2XL-3XL-4XL-5XL

Grey/Black/Orange

Royal/Navy/Orange

Black/Grey/Orange



XS-5XL:**20**

978.33 R308M (L)

WORK-GUARD ACTION TROUSERS LONG

270 g/m² I 65% polyester, 35% coton

Ceinture extensible avec passants • Poches latérales chauffe-mains • Fermeture à glissière avec boutons pression

S (32/34")
M (34/34")
L (36/34")
XL (38/34")
2XL (40/34")
3XL (42/34")

Navy

Bottle Green

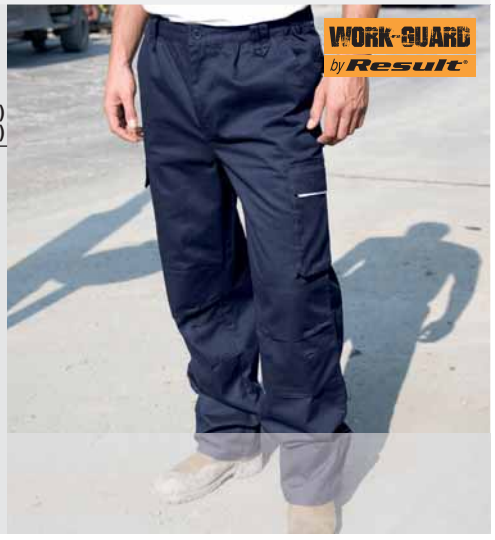

S (32/34")-3XL (42/34"):**20**

917.33 R308F

WOMEN'S ACTION TROUSERS

270 g/m² I 50% polyester, 25% coton, 25% viscose

poches genouillères • longueur de jambe avec 2 ourlets pour l'ajustement • prêt à être marqué

XS (8)-S (10)-M (12)-L (14)-XL (16)-2XL (18)

Black



XS (8)-2XL (18):**10**

908.33 R308M (R)

WORK-GUARD ACTION TROUSERS REG

270 g/m² I 65% polyester, 35% coton

Ceinture extensible avec passants • Poches latérales chauffe-mains • Ceinture extensible avec passants

XS (30/32")
S (32/32")
M (34/32")
L (36/32")
XL (38/32")
2XL (40/32")
3XL (42/32")
4XL (44/32")
5XL (46/32")

Black

Grey

Navy

Bottle Green



XS (30/32")-5XL (46/32"):**20**

Nouvelle(s) couleur(s)

Nouvelle(s) taille(s)

Pour plus d'informations scannez le QR code ou consultez notre webshop.





307.17 TRJ600S

PRO ACTION TROUSERS (SHORT)

245 g/m² I 65% polyester, 35% coton

Couture d'entrejambe renforcée • Multi poche zippée, 1 poche latérale zippée, 2 poches arrière, poches pour genouillères • Disponible en longueurs de jambes longues (308.17)

28"-30"-32"-34"-36"-38"-40"-42"-44"-46"

Black Navy

28"-46":**16**

998.17 TRJ601S

PFC FREE

WOMENS PRO ACTION TROUSERS (SHORT)

245 g/m² I 65% polyester, 35% coton

2 poches arrière, 1 poche latérale zippée • Coutures renforcées avec triple couture • Disponible en longueurs de jambes régulières (978.17) et longues (999.17)

10 (36)-12 (38)-14 (40)-16 (42)-18 (44)-20 (46)

Black Navy

10 (36)-20 (46):**16**

902.17 TRJ600R

PRO ACTION TROUSER (REG)

245 g/m² I 50% polyester, 25% coton, 25% viscose

Taille partiellement élastiquée avec passants de ceinture • 2 poches avant (1 avec petite poche à monnaie), poche multi-zip, poche latérale zippée, 2 poches arrière • couture d'entrejambes renforcée

28"-30"-32"-34"-36"-38"-40"-42"-44"-46"

Black Navy

28"-46":**16**

978.17 TRJ601R

PFC FREE

WOMENS PRO ACTION TROUSERS (REG)

245 g/m² I 65% polyester, 35% coton

2 poches arrière, 1 poche latérale zippée • Coutures renforcées avec triple couture • Disponible en longueurs de jambe courte (998.17) et longue (999.17)

10 (36)-12 (38)-14 (40)-16 (42)-18 (44)-20 (46)

Black Navy

10 (36)-20 (46):**16**

308.17 TRJ600L

PRO ACTION TROUSERS (LONG)

245 g/m² I 65% polyester, 35% coton

Couture d'entrejambe renforcée • Multi poche zippée, 1 poche latérale zippée, 2 poches arrière, poches pour genouillères • Disponible en longueurs de jambe courtes (307.17)

28"-30"-32"-34"-36"-38"-40"-42"-44"-46"

Black Navy

28"-46":**16**

999.17 TRJ601L

PFC FREE

WOMENS PRO ACTION TROUSERS (LONG)

245 g/m² I 65% polyester, 35% coton

2 poches arrière, 1 poche latérale zippée • Coutures renforcées avec triple couture • Disponible en longueurs de jambes courtes (998.17) et régulières (978.17)

10 (36)-12 (38)-14 (40)-16 (42)-18 (44)-20 (46)

Black Navy

10 (36)-20 (46):**16**

EN ISO 20471: 2013 Class 1 Class 2 Class 3



310.17 **TRJ500S**

PRO CARGO TROUSERS (SHORT)

245 g/m² I 65% polyester, 35% coton

2 poches avant, poche cargo latérale, 2 poches arrière, poche mètre sur la jambe, attache anneau en D, boucle pour marteau • Coutures renforcées avec triple couture • Disponible en longueurs de jambes longues (311.17)

28"-30"-32"-34"-36"-38"-40"-42"-44"-46"

Black Navy

28"-46":**16**

901.17 **TRJ500R**

PRO CARGO TROUSER (REG)

245 g/m² I 50% polyester, 25% coton, 25% viscose

Taille partiellement élastiquée avec passants de ceinture • 2 poches avant, poche cargo latérale, 2 poches arrière • coutures renforcées (triple couture).

28"-30"-32"-34"-36"-38"-40"-42"-44"-46"

Black Navy

28"-46":**16**

311.17 **TRJ500L**

PRO CARGO TROUSERS (LONG)

245 g/m² I 65% polyester, 35% coton

2 poches avant, poche cargo latérale, 2 poches arrière, poche mètre sur la jambe, attache anneau en D, boucle pour marteau • Coutures renforcées avec triple couture • Disponible en longueurs de jambes courtes (310.17)

28"-30"-32"-34"-36"-38"-40"-42"-44"-46"

Black Navy

28"-46":**16**



932.00 **R-001M-0**

TWILL WORKWEAR TROUSERS LENGTH 32"

245 g/m² I 65% polyester, 35% coton

Taille élastiquée pour plus de confort • 2 poches arrière avec rabat • poche cargo latérale sur la jambe droite

28" (71cm)-30" (76cm)-32" (81cm)-34" (86cm)-36" (91cm)-38" (96cm)-40" (101cm)-42" (106cm)-44" (111cm)-46" (117cm)

Black Convoy Grey French Navy

28" (71cm)-46" (117cm):**12**

934.00 **R-001M-0**

TWILL WORKWEAR TROUSERS LENGTH 34"

245 g/m² I 65% polyester, 35% coton

Taille élastiquée pour plus de confort • 2 poches arrière avec rabat • poche cargo latérale sur la jambe droite

28" (71cm)-30" (76cm)-32" (81cm)-34" (86cm)-36" (91cm)-38" (96cm)-40" (101cm)-42" (106cm)-44" (111cm)-46" (117cm)

Black Convoy Grey French Navy Bottle Green

28" (71cm)-46" (117cm):**12**

+ Nouvelle(s) couleur(s) Nouvelle(s) taille(s)

Pour plus d'informations scannez le QR code ou consultez notre webshop.

923.33 R323X

LITE X-OVER HOLSTER TROUSER

200 g/m² I 80% polyester, 20% coton

Poids léger • Fermeture à glissière avec patte de boutonnage et passants pour ceinture • Poches à l avant détachables

XS-S-M-L-XL-2XL-3XL-4XL-5XL

Black



XS-5XL:**20**

932.42 BUC50

UNIVERSAL PRO WORKWEAR TROUSERS

245 g/m² I 65% polyester, 35% coton

taille ajustable avec élastique et passants de ceinture • poches sur le côté • poches intérieures pour les genouillères (non incluses)

28"-30"-32"-34"-36"-38"-40"-42"-44"-46"

Black

Steel Grey

Navy



28"-30-44"-46":**10**

987.17 **977.17** **988.17** TRJ501S TRJ501R TRJ501L

PFC FREE

PRO CARGO HOLSTER TROUSERS (SHORT)

245 g/m² I 65% polyester, 35% coton

Poche latérale pour mètre pliant sur les jambes, anneau en D, porte marteau • Coutures renforcées avec triple couture • Disponible en longueurs de jambes régulières (977.17) et longues (988.17)



30"-32"-34"-36"-38"-40"

Black Navy

30"-40":**16**

EN ISO 20471: 2013 Class 1 Class 2 Class 3

976.00 978.00 980.00 R-015M-0

HEAVY DUTY WORKWEAR TROUSER LENGTH 30", 32" & 34"

260 g/m² I 65% polyester, 35% coton

revêtement DuPontTM Teflon® • triple piqûre sur les poches et les coutures intérieures • arrière du pantalon renforcé



28" (71cm)-46" (117cm):**12**

28" (71cm)-30" (76cm)-32" (81cm)-34" (86cm)-36" (91cm)-38" (96cm)-40" (101cm)-42" (106cm)-44" (111cm)-46" (117cm)

Black Convoy Grey French Navy

910.33 R310X

WORK-GUARD TECHNICAL TROUSER

270 g/m² I 65% polyester, 35% coton

taille élastiquée et passants pour ceinture • diverses poches • poches externes pour genouillère

XS-S-M-L-XL-2XL-3XL-4XL-5XL

Grey/Black

Navy/Black



XS-5XL:**10**

976.42 BUC51

PERFORMANCE PRO WORKWEAR TROUSERS

245 g/m² I 65% polyester, 35% coton

taille élastiquée avec passants de ceinture • larges poches accessibles et larges poches cousues uniquement à la taille • anneau en D

28"-30"-32"-34"-36"-38"-40"-42"-44"-46"

Black

Steel Grey

Steel Grey/ Black

Navy



28"-30"-44"-46":**10**

+ Nouvelle(s) couleur(s)

Nouvelle(s) taille(s)

Pour plus d'informations scannez le QR code ou consultez notre webshop.

903.33 R303X (R)

WORK GUARD STRETCH TROUSERS REG

63% polyester, 34% coton, 3% élasthanne

Doux, matière élastiquée pour plus d ergonomie • Taille élastiquée, passants de ceinture • Diverses poches multiusage

XS (30/32")
S (32/32")
M (34/32")
L (36/32")
XL (38/32")
2XL (40/32")
3XL (42/32")
4XL (44/32")
5XL (46/32")

Black

Navy



XS (30/32")-5XL (46/32"):**10**

904.33 R303X (L)

WORK GUARD STRETCH TROUSERS LONG

63% polyester, 34% coton, 3% élasthanne

Doux, matière élastiquée pour plus d ergonomie • Taille élastiquée, passants de ceinture • Diverses poches multiusage

XS (30/34")
S (32/34")
M (34/34")
L (36/34")
XL (38/34")
2XL (40/34")
3XL (42/34")
4XL (44/34")
5XL (46/34")

Black

Navy



XS (30/34")-5XL (46/34"):**10**

304.17 TRJ335S

HARDWARE HOLSTER TROUSER (SHORT)

280 g/m² I 80% coton, 20% polyester

Renforts Durazone : 300 g/m², 100% Polyamide • Poches plaquées latérales et arrières, poche genouillère, poche pour téléphone portable • Disponible en longueurs de jambe régulière (303.17) et longue (305.17)

28"-30"-32"-34"-36"-38"-40"-42"-44"-46"

Black



28"-30"-44"-46":**16**

303.17 TRJ335R

HARDWARE HOLSTER TROUSER (REG)

280 g/m² I 80% coton, 20% polyester

Renforts Durazone : 300 g/m², 100% Polyamide • Poches plaquées latérales et arrière, poche genouillère, poche pour téléphone portable • Disponible en longueurs de jambe courte (304.17) et longue (305.17)

28"-30"-32"-34"-36"-38"-40"-42"-44"-46"

Black



28"-30"-44"-46":**16**

305.17 TRJ335L

HARDWARE HOLSTER TROUSER (LARGE)

280 g/m² I 80% coton, 20% polyester

Renforts Durazone : 300 g/m², 100% Polyamide • Poches plaquées latérales et arrière, poche genouillère, poche pour téléphone portable • Disponible en longueurs de jambe courte (304.17) et régulière (303.17)

28"-30"-32"-34"-36"-38"-40"-42"-44"-46"

Black



28"-30"-44"-46":**16**

EN ISO 20471: 2013 Class 1 Class 2 Class 3

924.33 R324X

X-OVER HEAVY TROUSER

270 g/m² I 65% polyester, 35% coton

Fermeture à glissière à l avant avec rivet de fixation et boucles de ceinture • Poches multi-usage amovibles • Poches pour genouillères

XS-S-M-L-XL-2XL-3XL-4XL-5XL

Grey/Black



XS-5XL:**20**

990.33 R322X

KNEE PROTECTORS

100% ethylène vinylique-acétate

Ajustement anatomique flexible • Poids léger • Résistant

One Size

Black



One Size:**50**

990.42 AUC60

KNEEPADS PRO

100% ethylène vinylique-acétate

à insérer dans les poches genouillères • vendu par paire • convient aux pantalons B&C Pro

One Size

Black



One Size:**24**

952.33 R473X

SLIM SOFTSHELL WORK TROUSERS

260 g/m² I 100% polyester

Poches latérales chauffe-mains • Genoux renforcés et articulés • Points de stress renforcés

XS-S-M-L-XL-2XL-3XL

Black



XS-3XL:**10**

921.33 R321X

LITE COVERALL

200 g/m² I 80% polyester, 20% coton

Poids léger • Col montant • Poignets élastiqués avec bouton pression

XS-S-M-L-XL-2XL-3XL-4XL-5XL

Grey/Black/Orange

Royal/Navy/Orange

Black/Grey/Orange



XS-5XL:**10**

+ Nouvelle(s) couleur(s)

Nouvelle(s) taille(s)

Pour plus d'informations scannez le QR code ou consultez notre webshop.



986.17 TRJ513R

PFC FREE 3XL+

PRO ZIP FASTEN COVERALL (REG)

245 g/m² | 65% polyester, 35% coton

Couture d'entrejambe renforcée • Poches pour genouillères, poche pour mètre pliant sur la jambe • Disponible en longueurs de jambes longues (990.17)

990.17 TRJ513L

PFC FREE 3XL+

PRO ZIP FASTEN COVERALL (LONG)

245 g/m² | 65% polyester, 35% coton

Couture d'entrejambe renforcée • Poches pour genouillères, poche pour mètre pliant sur la jambe • Disponible en longueurs de jambes régulières (986.17)

XS-S-M-L-XL-2XL-3XL-4XL

Black Navy

XS-4XL:**12**



794.33 R460X

KANE SAFETY DEALER BOOT - SIZE 36

Tige : Cuir

Partiellement en maille doublé d'un rembourrage léger • Embout en acier • Talon d'absorption d'énergie (coussin d'air)

36 (UK 3)

Black

36 (UK 3):**8**

798.33 R460X

KANE SAFETY DEALER BOOT

Tige : Cuir

Partiellement en maille doublé d'un rembourrage léger • Embout en acier • Talon d'absorption d'énergie (coussin d'air)

37 (UK 4), 38 (UK 5), 39 (UK 6), 40 (UK 6.5), 41 (UK 7), 42 (UK 8), 43 (UK 9), 44 (UK 10), 5 (UK 11), 6 (UK 12)

Black

4-12:**8**

795.33 R459X

STIRLING SAFETY BOOT - SIZE 36

Tige : cuir nubuck

Doublure en maille • Embout composite • SRC antidérapant et résistant à l'huile

36 (UK 3)

Black/Grey/ Orange

WORK-GUARD by Result



36 (UK 3):**8**

799.33 R459X

STIRLING SAFETY BOOT

Tige : cuir nubuck

Doublure en maille • Embout composite • SRC antidérapant et résistant à l'huile

37 (UK 4)
38 (UK 5)
39 (UK 6)
40 (UK 6.5)
41 (UK 7)
42 (UK 8)
43 (UK 9)
44 (UK 10)
45 (UK 11)
46 (UK 12)

Black/Grey/ Orange

4-12:**8**

EN ISO 20471: 2013 Class 1 Class 2 Class 3

940.33 R457X

HARDY SAFETY TRAINER

tige : 100% polyester

embout en acier • semelle de rechange • CE EN 20345:2011 SRA SB.

941.33 R457X

HARDY SAFETY TRAINER - POINTURE 3

Tige : 100% polyuréthane thermoplastique

embout en acier • semelle de rechange • CE EN 20345:2011 SRA SB.

RECOMMENDED



4 (37)-5 (38)-6 (39)-6½ (40)-7 (41)-8 (42)-9 (43)-10 (44)-11 (45)-12 (46)

Black/Orange Navy/Orange

41-2:8

3 (36)

Black/Orange Navy/Orange

3:8

983.33 R340X

DEFENCE SAFETY BOOT

lDessus: cuir

Col rembourré • Doublure en maille noire à l intérieur de la cheville • Embout en acier



6 (40)-7 (41)-8 (42)-9 (43)-10 (44.5)-11 (46)-12 (47)-13 (48)

Black/Orange

6-13:8

939.33 R458X

HICKS SAFETY TRAINER

tige : 100% polyester

embout en acier • semelle de rechange • CE EN 20345:2011 SRA SB.



7 (41)-8 (42)-9 (43)-10 (44)-11 (45)-12 (46)

Neon Green/ Black

7-12:8

Nouvelle(s) couleur(s)

Nouvelle(s) taille(s)

Pour plus d'informations scannez le QR code ou consultez notre webshop.

992.33 R348X

LIGHTWEIGHT SAFETY TRAINER

Dessus: 100% polyuréthane

Protections orteils en caoutchouc • Embout Composite • Semelle en kevlar



7 (41)-8 (42)-9 (43)-10 (44.5)-11 (46)-12 (47)

Black/Grey

7 (41)-12 (47):**8**

993.17 TRK200

SANDSTONE SB SAFETY HIKER

Tige en nubuck PU et filet respirant

Embout en acier • Semelle extérieure en caoutchouc durable résistant à l'huile • Conforme à EN20345 : 2011 - SB



6 (40)-7 (41)-8 (42)-9 (43)-10 (44)-11 (45)-12 (46-47)

Briar/Lime Black/Granite

6 (40)-12 (46-47):**8**

937.33 **938.33** R456X

ALL BLACK SAFETY TRAINER

Tige : 100% polyuréthane thermoplastique

embout en acier • semelle de rechange • CE EN 20345:2011 SRA SB.



3 (36)-4 (37)-5 (38)-6 (39)-6½ (40)-7 (41)-8 (42)-9 (43)-10 (44)-11 (45)-12 (46)

Black

3 (36)-12 (46):**8**

914.33 R339X

BLACKWATCH SAFETY BOOT

Dessus: cuir nubuck et filet

Embouts anti-éraflures, semelle Kevlar • SRC résistance au glissement semelle en caoutchouc • CE EN 20345:2011 S3.



6 (40)-7 (41)-8 (42)-9 (43)-10 (44.5)-11 (46)-12 (47)

Black/Silver

6 (40)-12 (47):**8**

EN ISO 20471: 2013 $_1$ Class 1 $_2$ Class 2 $_3$ Class 3

995.17 **TRK203**

GRITSTONE S3 SAFETY HIKER

Tige en cuir d'action

Doublure interne en membrane respirante • Embout en acier et semelle intermédiaire résistante à la pénétration • Conforme à EN20345 : 2011 - S3

6 (40)
7 (41)
8 (42)
9 (43)
10 (44)
11 (45)
12 (46-47)

Black



6 (40)-12 (46-47):**8**

354.69 **B525**

EN812 BUMP CAP

100% coton

intérieur en polycarbonate • intérieur amovible • oeillets

One Size

Black

French Navy



One Size:**48**

355.77 **TFC100**

SAFETY BUMP CAP

100% Polyester

Grands trous de ventilation avec filet • Bande en coton incorporé dans le bandeau • Passepoil réfléchissant autour de la visière

One Size

Fluo Yellow



One Size:**50**

996.17 **TRK201**

MUDSTONE SAFETY HIKER

Tige en nubuck PU et filet respirant

Embout en acier et semelle intermédiaire résistante à la pénétration • Semelle extérieure en caoutchouc durable résistant à l'huile • Conforme à EN20345 : 2011 - S1P



6 (40) 7 (41) 8 (42) 9 (43) 10 (44) 11 (45) 12 (46-47)

Black/Granite Ash/Rio Red

6 (40)-12 (46-47):**8**

994.17 **TRK202**

CLAYSTONE S3 SAFETY HIKER

Tige en maille d'endurance tissée en nylon haute performance et PU

Embout en acier et semelle intermédiaire résistante à la pénétration • Semelle extérieure en caoutchouc durable résistant à l'huile • Conforme à EN20345 : 2011 - S3



6 (40) 7 (41) 8 (42) 9 (43) 10 (44) 11 (45) 12 (46-47)

Briar/Oxford Blue Black/Granite

6 (40)-12 (46-47):**8**

+ Nouvelle(s) couleur(s)

Nouvelle(s) taille(s)

Pour plus d'informations scannez le QR code ou consultez notre webshop.

VÊTEMENTS HAUTE VISIBILITÉ

Articles recyclés	473
Vestes 2-Bandes	474
Vestes 4-Bandes	476
T-Shirts	479
Polos	480
Polaires	481
Sweatshirts	481
Softshell	482
Bodywarmers	485
Vestes	486
Pantalons	491
Sacs & Accessoires	492
Casquettes	493

502.33 **R501X**

RECYCLED SAFETY POLO SHIRT

155 g/m² I 100% polyester (recyclé)

Détail cousu aux épaules et aux manches • Bandes de sécurité imprimées • Patte de boutonnage 3 boutons avec pièce de rechange



S-3XL:**25**

S/M-L/XL-2XL/3XL

Fluorescent Orange ½ Fluorescent Yellow ½

200.33 **R503X**

RECYCLED ROBUST ZIPPED SAFETY HOODY

280 g/m² I 100% polyester, recyclé (REPREVE®)

Intérieur en polaire brossé • Poignets et taille côtelés • Poches zippées devant et aux poches de poitrine



S-M-L-XL-2XL-3XL

Fluorescent Orange ½ Fluorescent Yellow ½

S-3XL:**10**

+ Nouvelle(s) couleur(s)

Nouvelle(s) taille(s)

Pour plus d'informations scannez le QR code ou consultez notre webshop.

111.33 R502X

RECYCLED SAFETY T-SHIRT

155 g/m² I 100% polyester (recyclé)

Détail des épaules et des manches surpiqués • Bandes de sécurité imprimées • Col côtelé extensible

S/M-L/XL-2XL/3XL

Fluorescent Orange ✓2

Fluorescent Yellow ✓2



S/M-2XL/3XL:**25**

963.33 R500X

RECYCLED RIPSTOP PADDED SAFETY JACKET

200 g/m² I 100% polyester

Zip YKK complet sur le devant avec protège-menton • Bandes de sécurité imprimées • Poches avant zippées

S-M-L-XL-2XL-3XL

Fluorescent Orange ✓2

Fluorescent Yellow ✓2

Navy Blue

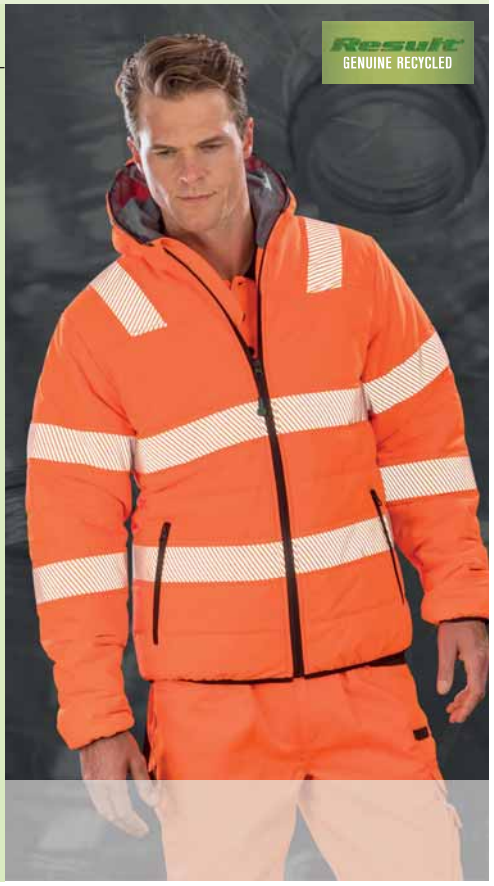

S-3XL:**10**

812.33 R200X/R200XEV

CORE ENHANCED VISIBILITY VEST

100% polyester

taille généreuse permettant d être superposé aux vêtements • bords gris en polyester • coutures de 50mm sur le ruban de sécurité

S/M-L/XL-2XL/3XL

Fluorescent Yellow ✓2 Fluorescent Orange ✓2

XS-S/M-L/XL-2XL/3XL

White Black Navy

Royal Sky Blue Purple

Red Fluorescent Pink Raspberry

Paramedic Green Lime



XS-3XL:**50**

925.77 HVW102

FLUO 2 BANDS WAISTCOAT

120 g/m² I 100% polyester

Fermeture auto-agrippante • Bandes réfléchissantes de 5 cm de largeur autour du corps • Coutures dans la même matière

M-L-XL-2XL-3XL

Fluo Orange

Fluo Yellow



M-3XL:**100**

402.77 HVW100P

FLUO 2 BAND+BRACE WAISTCOAT

120 g/m² I 100% polyester

veste avec bandes réfléchissantes verticales et horizontales devant et dos • fermeture pratique à l'avant

S-M-L-XL-2XL-3XL-4XL-5XL

Royal Blue Sapphire Red

S-M-L-XL-2XL-3XL

White Black Navy

Sky Blue Purple Pink

Raspberry Maroon Lime

Paramedic Green



S-5XL:**100**

EN ISO 20471: 2013 ✓1 Class 1 ✓2 Class 2 ✓3 Class 3

433.77 HVW100

FLUO 2 BAND + BRACE WAISTCOAT

120 g/m² I 100% polyester

Veste de sécurité avec bandes réfléchissantes verticales et horizontales devant et dos • Fermeture pratique à l'avant • EN ISO 20471 : 2013, classe 1 pour toutes les combinaisons de couleurs avec du Fluo.

TOP SELLER

YOKO

S-M-L-XL-2XL-3XL-4XL-5XL

- Fluo Orange ✓2
- Fluo Yellow ✓2

M-L-XL-2XL-3XL

- Fluo Yellow/ Navy ✓1
- Fluo Yellow/ Paramedic Green ✓1
- Fluo Yellow/ Royal Blue ✓1



S-5XL:**100**

SAFE-GUARD by Result®

433.33 R211X

MOTORIST SAFETY VEST

100% polyester

biais gris en polyester • fermeture auto-agrippante • taille généreuse (pouvant être porté sur les vestes)

RECOMMENDED



S/M-L/XL-2XL

- Fluorescent Orange ✓2
- Fluorescent Yellow ✓2

S/M-2XL:**50**

856.33 R334F

WOMEN'S HI-VIS TABARD

120 g/m² I 100% polyester

Fermeture auto-agrippante • Biais de même couleur • Taille ajustée avec pinces sur les panneaux

2XS (6)-XS (8)-S (10)-M (12)-L (14)-XL (16)-2XL (18)

- Fluorescent Pink
- Paramedic Green
- Fluorescent Yellow



2XS (6)-2XL (18):**25**

Vêtements haute visibilité

+ Nouvelle(s) couleur(s)

Nouvelle(s) taille(s)

Pour plus d'informations scannez le QR code ou consultez notre webshop.

854.33 R202X

ZIP I.D SAFETY TABARD

120 g/m² I 100% polyester

Poche avant passe d'identification • Biais de même couleur • De taille généreuse pour être porté au-dessus des vêtements



S/M-2XL/3XL:**50**

S/M-L/XL-2XL/3XL

Fluorescent Orange ✓2 Fluorescent Yellow ✓2

437.77 HVJ269

FLUO ADULT TABARD

100% polyester

fermeture par scratch de chaque côté pour ajuster la largeur de la poitrine • 2 bandes réfléchissantes de 50mm autour du corps • idéal pour la décoration devant et dos

S/M-L/XL-2XL/3XL

- Fluo Orange
- Fluo Yellow



S/M-2XL/3XL:**120**

422.77 HVJ259

FLUO REFLECTIVE BORDER TABARD

120 g/m² I 100% polyester

biais réfléchissant pour augmenter la visibilité • 10 cm d élastique et 10 cm de fermeture auto-agrippante de chaque côté pour le réglage de la poitrine large

S/M-L/XL

- White
- Royal Blue
- Sapphire
- Red
- Raspberry
- Lime
- Fluo Orange
- Fluo Yellow

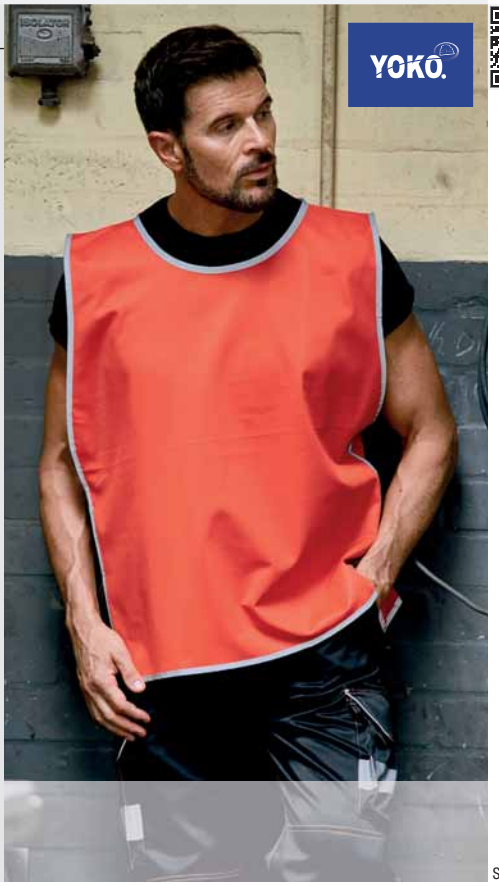

S/M-L/XL:**120**

EN ISO 20471: 2013 ✓1 Class 1 ✓2 Class 2 ✓3 Class 3

431.77 HVW120

FLUO OPEN MESH WAISTCOAT

120 g/m² I 100% polyester

matériau en nid d abeilles pour permettre l évacuation de la sueur • fermeture par scratch sur le devant • bandes réfléchissantes de 5 cm

M-L-XL-2XL-3XL

Fluo Orange

Fluo Yellow



M-3XL:**100**

813.33 R201X

HI-VIS MOTORWAY VEST

100% polyester

taille généreuse permettant d être superposé aux vêtements • bords gris en polyester • coutures de 50mm sur le ruban de sécurité

S/M-L/XL-2XL/3XL

Fluorescent Orange

Fluorescent Yellow



S/M-2XL/3XL:**50**

421.77 HVW801

FLUO EXECUTIVE WAISTCOAT

125 g/m² I 100% polyester

veste de sécurité avec bandes réfléchissantes horizontales et verticales devant et dos • poche téléphone avec fermeture auto-agrippante • fenêtre d'identification à l'avant

S-M-L-XL-2XL-3XL-4XL-5XL

Black

S-M-L-XL-2XL-3XL

White

Navy

Royal Blue

Sapphire

Purple

Red

Fluo Orange/ Navy

Fluo Orange/ Fluo Yellow

Red/Fluo Yellow

Fluo Orange/ Black

Lime

Paramedic Green

Paramedic Green/Fluo Yellow

Fluo Yellow/ Grey

Fluo Orange

Fluo Yellow

Fluo Yellow/ Black

Fluo Yellow/ Royal Blue

Fluo Yellow/ Navy



S-5XL:**100**

985.17 TRS195

PRO HI VIS VEST

120 g/m² I 100% Polyester

Fermeture auto-agrippante • Bords reliés en tissu • Conforme à EN ISO 20471:2013 +A1:2016 Classe 2

S-M-L-XL-2XL-3XL

Orange

Yellow



S-3XL:**24**

Nouvelle(s) couleur(s)

Nouvelle(s) taille(s)

Pour plus d'informations scannez le QR code ou consultez notre webshop.

423.77 HVW820

FLUO OPEN MESH EXECUTIVE WAISTCOAT

110 g/m² I 100% polyester

Maille respirante et légère pour faciliter l évacuation de la sueur dans un environnement chaud • Poches multiples et crochet pour accrocher la radio • bande réfléchissante de 5 cm de large autour du corps et sur chaque épaule

S-M-L-XL-2XL-3XL

Fluo Orange

Fluo Yellow

Fluo Yellow/ Royal Blue



S-3XL:**100**

955.33 R479X

EXECUTIVE COOL MESH SAFETY VEST

145 g/m² I 100% polyester (maille)

Bandes de sécurité de 50mm • Poches plaquées • Fermeture éclair

S-M-L-XL-2XL-3XL

Fluorescent Orange 2

Fluorescent Yellow 2



S-3XL:**25**

208.33 R477X

HEAVY DUTY POLYCOTTON SECURITY VEST

190 g/m² I 80% polyester, 20% coton

Poche extra-longue adaptée à l'équipement de contrôle • Double poche, poche pour carte d'identification, boucle de suspension et anneau en D • Bords reliés unis

S-M-L-XL-2XL-3XL

Black

Navy

Fluorescent Yellow 2



S-3XL:**25**

421.33 R021X

SAFETY HI-VIS VEST

150 g/m² I 100% polyester

biais gris en polyester • fermeture auto-agrippante • taille généreuse (pouvant être porté sur les vestes)

S/M-L/XL-2XL-3XL

Fluorescent Orange 2

Fluorescent Yellow 2



S/M-3XL:**50**

434.33 R213X

POCKET FOR SAFETY VESTS

100% polyester

panneau frontal transparent • fermeture à glissière • peut contenir 4 x R211X (433.33); vêtement non compris

One Size

Fluorescent Orange



One Size:**200**

EN ISO 20471: 2013 ✓1 Class 1 ✓2 Class 2 ✓3 Class 3

177.77 HVJ410

FLUO T-SHIRT

200 g/m² I 100% polyester

T-shirt avec bandes réfléchissantes verticales et horizontales devant et dos • bord côte à l'encolure • bande de propreté

S-M-L-XL-2XL-3XL-4XL

Fluo Orange

Fluo Yellow



S-4XL:**70**

178.77 HVJ910

FLUO SUPER LIGHT V-NECK T-SHIRT

130 g/m² I 100% polyester

tissu maille super léger • Col tricoté doux • Coupe régulière

S-M-L-XL-2XL-3XL

Fluo Yellow



S-3XL:**70**

101.17 TRS194

PRO HI VIS T-SHIRT

150 g/m² I 100% Polyester

Séchage rapide et évacuation de l'humidité • Col rond • Conforme à EN ISO 20471:2013 +A1:2016 Classe 2

S-M-L-XL-2XL-3XL

Orange/Navy

Yellow/Navy

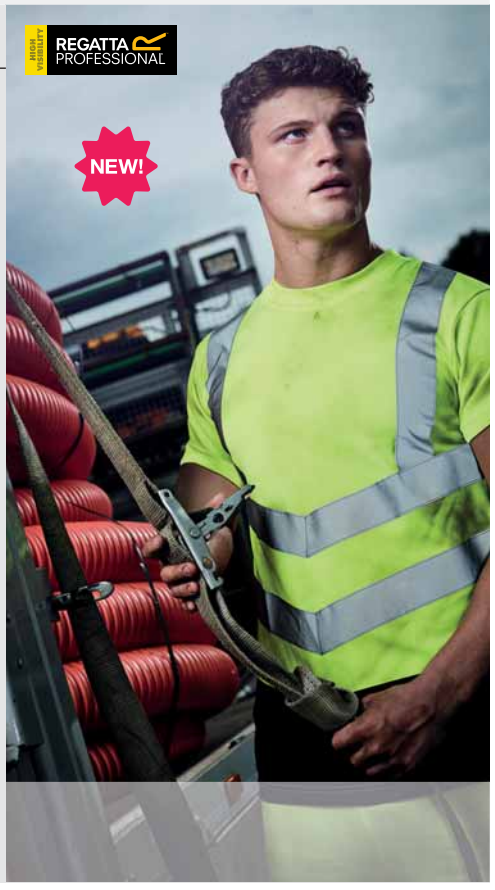

S-3XL:**24**

929.77 HVJ220

FLUO 2-TONE POLO

120 g/m² I 100% Polyester

Patte de boutonnage à 3 boutons • 2 bandes rétro-réfléchissantes autour du corps • Contraste bleu marine sur les épaules, le col, les poignets et l'ourlet

S-M-L-XL-2XL-3XL

Fluo Orange/Navy

Fluo Yellow/Navy



S-3XL:**50**

Nouvelle(s) couleur(s)

Nouvelle(s) taille(s)

Pour plus d'informations scannez le QR code ou consultez notre webshop.

577.77 HVJ210

FLUO POLO

210 g/m² I 100% polyester

polo de sécurité avec bandes réfléchissantes 3M horizontales et verticales devant et dos • bande de propreté • bord côte au col et au bord des manches, en Navy Blue

S-M-L-XL-2XL-3XL-4XL-5XL-6XL

Fluo Orange

Fluo Yellow



S-6XL:**50**

502.17 TRS192

PFC FREE

PRO HI VIS POLOSHIRT LS

150 g/m² I 100% Polyester (Piqué)

Séchage rapide et évacuation de l'humidité • Col côtelé avec zip • Conforme à EN ISO 20471:2013 +A1:2016 Classe 2

S-M-L-XL-2XL-3XL

Orange/Navy ✓2

Yellow/Navy ✓2



S--3XL:**24**

819.77 HVK10B

FLUO 2-TONE FLEECE JACKET

380 g/m² I 100% polyester

2 poches • poignets et bords élastiqués • idéal pour la broderie et le transfert

S-M-L-XL-2XL-3XL

Fluo Yellow/Navy



S-3XL:**15**

862.33 R329X

3XL+

MICROPOLAIRE SÉCURITÉ

280 g/m² I 100% polyester

Étiquette détachable • Poches latérales zippées • Taille large

S-M-L-XL-2XL-3XL-4XL

Fluo Orange/Grey ✓2

Fluo Yellow/Grey ✓2



S-4XL:**10**

EN ISO 20471: 2013 ✓1 Class 1 ✓2 Class 2 ✓3 Class 3

984.17 **TRF655**

PFC FREE

PRO HI VIS 250 FLEECE

250 g/m² I 100% Polyester

Polaire Symmetry anti-boulochage série 250 • 2 poches basses • Ourlet avec cordon de serrage réglable

S-M-L-XL-2XL-3XL

Orange/Navy

Yellow/Navy



S-3XL:**16**

277.77 **HVJ510**

FLUO SWEATSHIRT

280 g/m² I 100% polyester

sweatshirt de sécurité avec bandes réfléchissantes verticales et horizontales devant et dos • large bord côte au bord des manches et à la base • coutures latérales

S-M-L-XL-2XL-3XL

Fluo Orange

Fluo Yellow



S-3XL:**20**

203.17 **TRF656**

PFC FREE

PRO HI VIS SWEAT TOP

280 g/m² I 65% polyester, 35% coton

Doublure en molleton brossé au dos • Poignets et ourlet côtelés • Conforme à EN ISO 20471:2013 +A1:2016 Classe 2

S-M-L-XL-2XL-3XL

Orange

Yellow



S-3XL:**16**

261.77 **HVK06**

FLUO 1/4 ZIP SWEAT SHIRT

280 g/m² I 100% polyester

tissu anti-peluche doublé jersey • bord côte aux poignets et à la base • double surpiqûre

S-M-L-XL-2XL-3XL

Fluo Orange

Fluo Yellow



S-3XL:**20**

Nouvelle(s) couleur(s)

Nouvelle(s) taille(s)

Pour plus d'informations scannez le QR code ou consultez notre webshop.

255.77 HVK05

FLUO HOODIE

280 g/m² I 100% polyester

jersey simple anti-peluche • bande de propreté • larges épaules

S-M-L-XL-2XL-3XL

Fluo Orange

Fluo Yellow



S-3XL:**20**

201.17 TRF625

PFC FREE

PRO HI VIS FULL ZIP HOODIE

280 g/m² I 65% polyester, 35% coton

Doublure en molleton brossé au dos, capuche doublée en jersey • Capuche avec ajusteurs • 2 poches basses

S-M-L-XL-2XL-3XL

Orange/Navy

Yellow/Navy



S-3XL:**16**

427.33 R117X

HI-VIS SOFTSHELL JACKET

345 g/m² I 93% polyester, 7% élasthanne

couche intermédiaire: membrane TPU • empiècement à l avant décoratif • 2 poches sur le côté, 1 poche poitrine, 2 poches à l intérieur et 1 poche pour le téléphone

S-M-L-XL-2XL-3XL

Fluorescent Orange

Fluorescent Yellow



S-3XL:**10**

951.33 R476X

PRINTABLE RIPSTOP SAFETY SOFTSHELL

310 g/m² I 100% polyester

Poches à fermeture éclair sur la poitrine et les côtés • Bandes souples réfléchissantes imprimées • RIS-3279-TOM (orange fluorescent / noir).

S-M-L-XL-2XL-3XL-4XL

Fluorescent Orange/Black

Fluorescent Yellow/Black



S-4XL:**10**

EN ISO 20471: 2013 ✓1 Class 1 ✓2 Class 2 ✓3 Class 3

983.17 TRA722

PRO HI VIS SOFTSHELL JACKET

260 g/m² I 100% Polyester

Softshell tissé à dos chaud • Finition déperlante Atl durable • 2 poches basses zippées

S-M-L-XL-2XL-3XL

Orange/Navy

Yellow/Navy



S-3XL:**16**

427.77 HVK09

FLUO SOFTSHELL JACKET

345 g/m² I 100% polyester

2 poches profondes chauffe-mains avec fermeture à glissière • Poignets élastiqués et taille réglable par cordon • Navy augmente la visibilité

S-M-L-XL-2XL-3XL-4XL

Navy

Fluo Orange

Fluo Yellow

Fluo Yellow/Navy



S-4XL:**15**

858.33 R331X

DYNAMIC SOFTSHELL COAT

310 g/m² I 100% polyester

Col montant • 3 poches extérieures avec fermeture à glissière complète, 2 poches intérieures • Poignets resserrés sous la manche



S-M-L-XL-2XL-3XL-4XL

Fluorescent Orange

Fluorescent Yellow

S-4XL:**10**

Nouvelle(s) couleur(s)

Nouvelle(s) taille(s)

Pour plus d'informations scannez le QR code ou consultez notre webshop.

086.33 **R450X**

PRINTABLE SAFETY SOFTSHELL

280 g/m² I 100% polyester

légère et chaude • manchette souple • Convient pour l'impression directe (pas le DTG), le transfert et la broderie



S-4XL:**10**

S-M-L-XL-2XL-3XL-4XL

Fluorescent Orange/ Black ✓2 Fluorescent Yellow/Black ✓2

087.33 **R451X**

PRINTABLE SAFETY SOFTSHELL GILET

280 g/m² I 100% polyester

légère et chaude • panneaux noirs contrastés • convient pour l'impression directe (pas le DTG), le transfert et la broderie.



S-M-L-XL-2XL-3XL-4XL

Fluorescent Orange/ Black ✓2 Fluorescent Yellow/Black ✓2

S-4XL:**10**

EN ISO 20471: 2013 ✓1 Class 1 ✓2 Class 2 ✓3 Class 3

808.77 HV008F

FLUO FLEECE REVERSIBLE BODYWARMER

280 g/m² I 100% polyester

réversible avec intérieur en polaire • 2 poches internes et 2 poches externes • très léger, chaud et confortable

S-M-L-XL-2XL-3XL

Fluo Yellow

Fluo Orange



S-3XL:**20**

930.77 HV005

FLUO BODYWARMER

190 g/m² I 100% Polyester

Col montant • 2 poches et 1 poche poitrine avec anneau en D • Bretelles de sécurité et deux anneaux de corps

S-M-L-XL-2XL-3XL

Fluo Yellow



S-3XL:**20**

927.77 HV007

FLUO KENSINGTON HOODED GILET

340 g/m² I 100% polyester

Doublure intérieure grise • Capuche intégrée élastiquée doublée de molleto • Poche poitrine et poches latérales à fermetures à glissière

S-3XL

Fluo Orange

Fluo Yellow



S-3XL:**20**

426.77 HV006

FLUO SOFTSHELL BODYWARMER

340 g/m² I 100% polyester

couche intermédiaire: membrane TPU • dos plus long • Poche poitrine avec fermeture à glissière étanche, 2 poches chauffe-mains avec fermeture à glissière

S-M-L-XL-2XL-3XL

Fluo Yellow

Fluo Yellow/ Navy



S-3XL:**20**

Nouvelle(s) couleur(s)

Nouvelle(s) taille(s)

Pour plus d'informations scannez le QR code ou consultez notre webshop.

877.33 R332X

REVERSIBLE SOFT PADDED SAFETY GILET

Extérieur: 100% polyester

Convient pour la broderie • Bandes réfléchissantes • EN ISO 20471: 2013 + A1, classe 2 • RIS-3279-TOM (seulement Fluo Orange / Navy).

S-M-L-XL-2XL-3XL-4XL

Fluo Orange/Navy ✓2

Fluo Yellow/Navy ✓2



S-4XL:**10**

982.17 TRA871

PRO HI VIS THERMAL BODYWARMER

100 g/m² I 100% Polyester

Doublure: 100% Polyester (Taffetas) • Isolation Thermo-guard 140 g/m² • Bordure extensible aux emmanchures, à l'ourlet et au col

S-M-L-XL-2XL-3XL

Orange/Navy

Yellow/Navy



S-3XL:**8**

495.77 HV008SL

FLUO QUILTED JACKET WITH ZIP-OFF SLEEVES

100% polyester

waterproof avec revêtement PU • manches détachables • 2 poches

S-M-L-XL-2XL-3XL

Fluo Orange

Fluo Yellow



S-3XL:**15**

819.33 R217X

CORE HI-VIS WINTER BLOUSON

100% polyester

coutures soudées • poche à l intérieur à droite • bandes de sécurité de 50 mm cousues

S-M-L-XL-2XL-3XL

Hi-viz Yellow ✓3

Fluorescent Orange ✓3



S-3XL:**10**

EN ISO 20471: 2013 ✓1 Class 1 ✓2 Class 2 ✓3 Class 3

818.33 **R218X**

CORE HI-VIS MOTORWAY COAT

100% polyester

coutures soudées • poche à l intérieur à droite • bandes de sécurité de 50 mm cousues

S-M-L-XL-2XL-3XL

Hi-viz Yellow

Fluorescent Orange



S-3XL:**10**

949.33 **R452X**

CORE MOTORWAY 2-TONE SAFETY COAT

100% polyester

Poche intérieure • Coutures entièrement étanches • RIS-3279-TOM - Classe 3 (orange fluorescent / noir).

S-M-L-XL-2XL-3XL

Fluorescent Orange/ Black

Fluorescent Yellow/Black



S-3XL:**10**

480.77 **HVP211**

FLUO BOMBER JACKET

190 g/m² I 100% polyester

Veste de sécurité modèle blouson avec bandes réfléchissantes verticales et horizontales devant et dos • Poche intérieure • Poche téléphone et poches de côté



S-M-L-XL-2XL-3XL-4XL-5XL-6XL

Fluo Orange

Fluo Yellow

S-6XL:**10**

+ Nouvelle(s) couleur(s)

Nouvelle(s) taille(s)

Pour plus d'informations scannez le QR code ou consultez notre webshop.

410.77 **HVP302**

FLUO 2 TONE MOTORWAY JACKET

190 g/m² I 100% polyester

veste de sécurité avec bandes verticales et horizontales 3M devant et dos • Doublure en nylon avec rembourrage en polyester • poche intérieure, poches de côté



S-M-L-XL-2XL-3XL

Fluo Orange/ Navy

Fluo Yellow/ Navy

S-3XL:**10**

418.77 **HVP300**

FLUO CLASSIC MOTORWAY JACKET

190 g/m² I 100% polyester

veste de sécurité avec bandes horizontales et verticales réfléchissantes devant et dos • fermeture à glissière complète et rabat • poche intérieure, poches de côté

S-M-L-XL-2XL-3XL-4XL-5XL-6XL

Fluo Orange

Fluo Yellow



S-6XL:**10**

418.33 **R018X**

SAFETY JACKET

100% polyester

coutures soudées • œillets de ventilation • bandes de sécurité 3M™ Scotchlite™ de 50 mm

S-M-L-XL-2XL-3XL

Fluorescent Orange

Fluorescent Yellow



S-3XL:**10**

EN ISO 20471: 2013 Class 1 Class 2 Class 3

482.77 **HVP218**

FLUO 2-TONE BOMBER JACKET

190 g/m² I 100% polyester

poche poitrine intérieure • capuche intégrée avec réglage scratch et cordon • coutures soudées

S-M-L-XL-2XL-3XL

Fluo Orange/ Navy

Fluo Yellow/ Navy



S-3XL:**10**

494.77 **HVW706**

FLUO KENSINGTON JACKET

340 g/m² I 100% polyester

Poche poitrine et poches latérales avec fermeture à glissière, poche plaquée à l intérieur • Passepoil réfléchissant aux poignets et à la taille • Accès aisé pour la personnalisation

XS-S-M-L-XL-2XL-3XL

Fluo Orange



XS-3XL:**15**

876.33 **R325M**

SOFT PADDED SAFETY JACKET

100% polyester

Matière souple, légère et chaude • Poche intérieure, dos long • Convient pour la broderie

S-M-L-XL-2XL-3XL-4XL

Fluo Orange/ Grey

Fluo Yellow/ Grey



S-4XL:**10**

916.33 **R325F**

WOMEN'S SOFT PADDED SAFETY JACKET

100% polyester

Matière souple, légère et chaude • Poche intérieure et dos plus long • Convient pour la broderie

XS-S-M-L-XL

Fluo Orange/ Grey

Fluo Yellow/ Grey



XS-XL:**10**

Nouvelle(s) couleur(s)

Nouvelle(s) taille(s)

Pour plus d'informations scannez le QR code ou consultez notre webshop.

981.17 TRA219

PRO HI VIS INSULATED PARKA

200 g/m² | 100% Polyester

Doublure : 100% polyester (taffetas), isolation Thermoguard • 2 poches basses zippées, poche de sécurité intérieure • Coutures soudées

S-M-L-XL-2XL-3XL

Orange/Navy ✓3

Yellow/Navy ✓3



S-3XL:**8**

950.33 R475X

PRINTABLE WATERPROOF SOFTSHELL SAFETY COAT

200 g/m² | 100% polyester

Bandes de sécurité imprimées, doux au toucher • Poches avant détachables, poche poitrine à fermeture éclair,poche intérieure • RIS-3279-TOM (orange fluorescent / noir).

S-M-L-XL-2XL-3XL-4XL

Fluorescent Orange/Black ✓2

Fluorescent Yellow/Black ✓2



S-2XL:**10**
3XL-4XL:**5**

980.17 TRA158

PRO HI VIS 3-IN-1 JACKET

200 g/m² | 100% Polyester

Veste intérieure : 250 g/m², 100% polyester (polaire Symmetry série 250) • 2 poches basses zippées, poche poitrine zippée et poche de sécurité intérieure • Coutures soudées

S-M-L-XL-2XL-3XL

Orange/Navy ✓3

Yellow/Navy ✓3



S-3XL:**8**

912.33 R216X

HI-VIS WATERPROOF SUIT

210 g/m² | 100% polyester

Coutures thermosoudées • Bandes réfléchissantes • Poches avant avec rabat tempête

XS-S-M-L-XL-2XL-3XL-4XL

Fluorescent Yellow



XS-4XL:**10**

EN ISO 20471: 2013 ✓1 Class 1 ✓2 Class 2 ✓3 Class 3

931.33 R328X

SAFETY CARGO SHORTS

280 g/m² I 80% polyester, 20% coton

Ceinture partiellement élastiquée avec passants de ceinture • Plusieurs poches différentes • Etiquette détachable

XS-S-M-L-XL-2XL-3XL-4XL

Fluorescent Orange ✓2

Fluorescent Yellow ✓2



XS-4XL:**20**

922.33 R022X

HIGH PROFILE RAIN TROUSERS

100% polyester

coutures soudées • taille élastiquée et cordon ajusteur • 2 poches de côté et 1 poche arrière pour les clés

S/M-L/XL-2XL

Fluorescent Orange ✓1

Fluorescent Yellow ✓1



S/M-2XL:**20**

930.33 R327X

SAFETY CARGO TROUSER

280 g/m² I 80% polyester, 20% coton

Ceinture partiellement élastiquée avec passants de ceinture • Plusieurs poches et poches genouillère • Etiquette détachable

XS-S-M-L-XL-2XL-3XL-4XL

Fluorescent Orange ✓2

Fluorescent Yellow ✓2



XS-4XL:**20**

202.17 TRJ503

PRO HI VIS JOGGERS

280 g/m² I 65% polyester, 35% coton

Doublure en molleton brossé au dos • Tissu Cordura® aux genoux pour plus de durabilité • 2 poches latérales, 1 poche plaquée à l'arrière

S-M-L-XL-2XL-3XL

Orange/Navy ✓1

Yellow/Navy ✓1



S-3XL:**16**

+ Nouvelle(s) couleur(s)

Nouvelle(s) taille(s)

Pour plus d'informations scannez le QR code ou consultez notre webshop.





649.38 SH5892

STAFFORD HI-VIS DRAWSTRING TOTE

100% polyester

sac à dos avec cordon et ruban réfléchissant • coins renforcés avec oeillets en métal, water-resistant • capacité: 13 litres, dimensions: 34 x 44 cm

One Size

Hi-Vis Orange Hi-Vis Yellow

One Size:**200**

955.77 HVW068

FLUO RUCKSACK COVER

190 g/m² | 100% polyester

convient pour tous les sacs à dos d'une capacité de 20-25 litres • poche en maille • attaches élastiques faciles à fixer.

One Size

Camouflage Fluo Orange Fluo Yellow

One Size:**150**





646.38 SH1340

GATWICK HI-VIS BACKPACK

100% polyester

large compartiment principal avec poche plastifiée et section organiseur • convient à l impression, au transfert et à la broderie • capacité: 18 litres, dimensions: 33 x 42 x 13 cm

One Size

Hi-Vis Yellow Hi-Vis Orange

One Size:**30**

677.38 SH2518

SEATTLE ESSENTIAL HI-VIS WORK BAG

100% polyester

Base renforcée avec plots externes • Poche frontale avec un accès facile pour la décoration • Capacité: 50 Litres, dimensions: 59 x 32 x 36 cm

One Size

Hi-Vis Orange/ Black Hi-Vis Yellow/ Black

One Size:**20**

EN ISO 20471: 2013 ✓1 Class 1 ✓2 Class 2 ✓3 Class 3

621.38 **SH8001**

HI-VIS BACKPACK

100% polyester

compartiment principal avec séparation, deux poches latérales en maille • poche avant extensible pouvant contenir un ballon/casque de taille standard • Capacité: 23 litres, dimensions: 28 x 42 x 15 cm

One Size

- Hi-Vis Orange/ Black
- Hi-Vis Yellow/ Black

TOP SELLER



One Size:**20**

010.38 **SH7702**

HI-VIS BACKPACK LONDON

100% polyester

Dos rembourré absorbant, poche transparente pour la carte sur le dos • Bandes réfléchissantes sur trois côtés • Capacité: 30 Litres, dimensions: 30 x 48 x 20 cm

One Size

- Hi-Vis Orange
- Hi-Vis Yellow



One Size:**20**

310.77 **CAP402**

FLUO THINSULATE® HAT

70 g/m² | 100% acrylique

tricot doux • Fluo Yellow et Fluo Orange permettent de rester visible en hiver • se porte seul ou en dessous des casques

One Size

- Black
- Charcoal Grey
- Royal Blue
- Red
- Pink
- Fluo Yellow



One Size:**180**

351.69 **B42**

ENHANCED-VIZ KNITTED HAT

100% acrylique

bandes réfléchissantes • doublé

One Size

- Fluorescent Orange
- Fluorescent Yellow



One Size:**144**

+ Nouvelle(s) couleur(s)

Nouvelle(s) taille(s)

Pour plus d'informations scannez le QR code ou consultez notre webshop.

335.34 RC035X

REFLECTIVE CAP

220 g/m² | 100% nylon

6 panneaux • oeillets • visière courbée avec couture sextuple

One Size

Black
Navy
Fluorescent Orange
Fluorescent Yellow

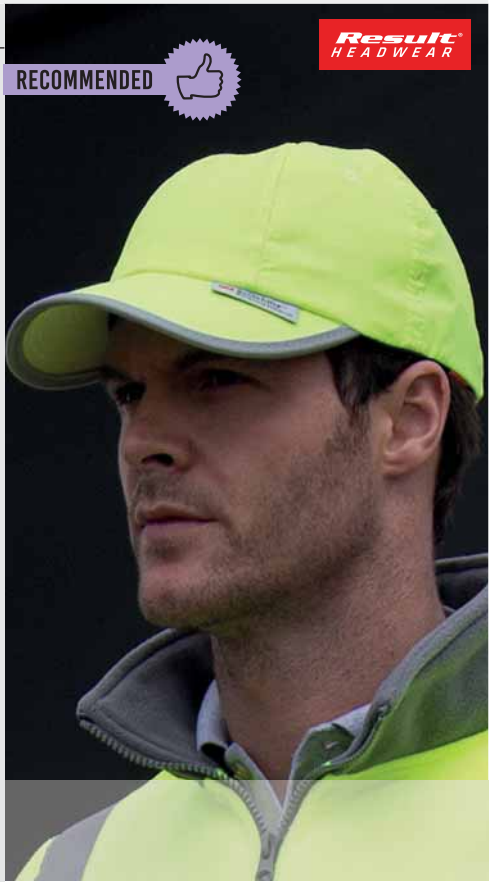

One Size:**150**

355.69 B535

ENHANCED-VIZ EN812 BUMP CAP

100% nylon

intérieur en polycarbonate • intérieur amovible • oeillets

One Size

Fluorescent Orange
Fluorescent Yellow



One Size:**48**

968.77 HVW066

FLUO PRINT ME ARMBAND

100% polyester

ajustable par fermeture auto-agrippante • dimensions S/M: 450 x 100 mm • dimensions L/XL: 550 x 100 mm

S/M-L/XL

Royal Blue
Red
Fluorescent Pink
Lime
Fluo Orange
Fluo Yellow



S/M-L/XL:**500**

349.69 B35

ENHANCED-VIZ CAP

100% nylon

doublé coton • 6 panneaux • visière avec 6 surpiqûres

One Size

Fluorescent Orange
Fluorescent Yellow



One Size:**144**

966.77 ID03

FLUO ARM BANDS

100% PVC

protection pour les bras avec ouverture pour insérer une étiquette de nom • taille maximum pour le nom = (6cm x 10 cm) • coupe confortable avec cordon de serrage élastiqué assorti

One Size

Black
Navy
Red
Pink
Paramedic Green
Silver
Fluo Orange
Fluo Yellow



One Size:**600**

EN ISO 20471: 2013 ✓1 Class 1 ✓2 Class 2 ✓3 Class 3

BISTRO

Organique/Recyclé	496
Tabliers	497
Chemises pour serveur	502
Vêtements de Chef	504
Accessoires	506
Blouses & Tuniques	507
Masques	508

943.59 **JG14**

BRUSSELS SHORT BISTRO APRON

205 g/m² I 65% polyester, 35% coton

tablier de bistrot court avec solides liens à nouer autour de la taille • grand-teint • entretien aisé

One Size

White, Natural, Black, Grey, Navy, Royal, Caribbean Blue, Sky Blue, Lavender, Purple, Red, Terracotta, Burgundy, Bright Green, Lime, Bottle Green, Sunflower, Brown

jassz ACCESSORIES BISTRO

TOP SELLER

60°



One Size:**60**

677.28 **W710**

ORGANIC COTTON TEA TOWEL

170 g/m² I 100% coton, biologique

Boucle de suspension • Dimensions: 50 x 70 cm

One Size

White, Natural, Black, Pure Grey

Westford Mill



One Size:**200**

911.67 **BVS 3**

WAIST APRON BASIC WITH POCKETS

215 g/m² I 65% polyester, 35% coton

Ruban continu intégré au tablier et renforcé en des points stratégiques • poche plaquée (60 x 22 cm) sur toute la largeur avec 3 compartiments (20 x 22 cm chacun) • Dimensions: 60 x 35 cm

One Size

White, Black, Anthracite, Navy, Red, Bordeaux

60°

KARLOWSKY



One Size:**80**

997.67 **TM 7**

SHIRT GREEN-GENERATION RECYCLED POLYESTER

190 g/m² I 82% Polyester (recyclé), 18% Elasthanne

Chemise durable au look sportif • 2 poches à fermeture éclair • Entretien facile

XS-S-M-L-XL-2XL-3XL

Black, Jade Green

60°

KARLOWSKY



XS-3XL:**1**

942.67 **BBSS 1**

BASIC BISTRO APRON

215 g/m² I 65% polyester, 35% coton

ruban continu intégré au tablier et renforcé en des points stratégiques • dimensions: 100 x 75 cm

One Size

White, Black, Anthracite, Navy, Red, Bordeaux, Forest Green, Sand

60°

KARLOWSKY



One Size:**70**

Lorsque plusieurs matières sont utilisées, le mélange et le poids du tissu peuvent varier.

916.11 KK520

SHORT SUPERWASH® 60° BAR APRON UNISEX

190 g/m² I 65% polyester, 35% coton

Liens du même tissu à la taille • 2 poches avant dont une avec fermeture à glissière

One Size

- White
- Black
- Dark Grey
- Navy



One Size:**50**

025.67 BVS 2

WAIST APRON BASIC 70 X 55 CM

215 g/m² I 65% polyester, 35% coton

Ruban intégré au tablier et renforcé en des points stratégiques • Lavable jusqu'à 60°C

One Size

- White
- Black
- Anthracite
- Navy
- Red
- Bordeaux
- Forest Green
- Sand



One Size:**90**

947.59 JG23

BERN WOMEN'S BIB APRON

205 g/m² I 65% polyester, 35% coton

ajustable au niveau du cou • entretien facile • grand-teint

One Size

- White
- Black
- Grey
- Navy
- Royal
- Red
- Burgundy
- Bottle Green



One Size:**50**

948.59 JG24

MADRID WOMEN'S COBBLER APRON

205 g/m² I 65% polyester, 35% coton

tunique femme • ajustable à la taille (3 positions) • entretien facile

1 (XS-M)-2 (L-2XL)

- White
- Black
- Grey
- Navy
- Royal
- Red
- Burgundy
- Bottle Green



1 (XS-2XL):**50**

+ Nouvelle(s) couleur(s)

Nouvelle(s) taille(s)

Pour plus d'informations scannez le QR code ou consultez notre webshop.

942.59 JG13

ROME MEDIUM LENGTH BISTRO APRON

205 g/m² I 65% polyester, 35% coton

grand-teint • entretien aisé • teinture réactive

One Size

White, Natural, Black, Grey, Navy, Royal, Caribbean Blue, Sky Blue, Lavender, Purple, Red, Burnt Orange, Pink, Terracotta, Burgundy, Bright Green, Lime, Bottle Green, Sunflower, Brown



One Size:**50**

940.67 BSS 3

APRON IBIZA

215 g/m² I 65% polyester, 35% coton

ruban continu intégré au tablier et renforcé en des points stratégiques • convient aux lavages industriels • couleur résiste aux lavages et facile d'entretien

One Size

White, Black, Anthracite, Dark Blue, Red, Dark Red, Light Brown, Sand



One Size:**100**

940.59 JG11

LONDON LONG BISTRO APRON

205 g/m² I 65% polyester, 35% coton

entretien aisé • teinture réactive • long tablier de bistrot classique avec solides liens à nouer autour de la taille

One Size

White, Black, Grey, Navy, Royal, Red, Burgundy, Bottle Green



One Size:**50**

941.59 JG12

BERLIN LONG BISTRO APRON WITH VENT AND POCKET

205 g/m² I 65% polyester, 35% coton

grand-teint, teinture réactive • Facile d entretien • longue fente pour une plus grande liberté de mouvement au niveau des jambes

One Size

White, Black, Grey, Navy, Royal, Red, Burgundy, Bottle Green



One Size:**50**

Lorsque plusieurs matières sont utilisées, le mélange et le poids du tissu peuvent varier.

920.59 JG20

LISBON 100% COTTON BIB APRON

200 g/m² I 100% coton

Boucle de réglage du cou • Poche plaquée • Liens avec points d'arrêt

One Size

White
Black
Grey
Navy
Royal
Red



One Size:**50**

944.67 BLS 3

BASIC BIB APRON PINAFORE

215 g/m² I 65% polyester, 35% coton

ruban continu intégré au tablier et renforcé en des points stratégiques • ruban cou de 60 cm • dimensions: 75 x 100 cm

One Size

White
Black
Anthracite
Dark Blue
Blue
Red
Dark Red
Light Green
Light Brown
Sand



One Size:**70**

912.67 BLS 4

BIB APRON BASIC

215 g/m² I 65% polyester, 35% coton

Ruban continu intégré au tablier et renforcé en des points stratégiques • Ruban de cou 70 cm, réglable avec boucle • Dimensions: 70 x 90 cm

One Size

White
Black
Anthracite
Navy
Red
Bordeaux
Forest Green
Sand



One Size:**50**

941.67 LS 14

BIB APRON PRESS STUD

215 g/m² I 65% polyester, 35% coton

ruban continu intégré au tablier et renforcé en des points stratégiques • convient aux lavages industriels • couleur résiste aux lavages et facile d'entretien

One Size

White
Black
Anthracite
Dark Blue
Red
Dark Red
Light Brown
Sand



One Size:**130**

Horeca & Santé

Nouvelle(s) couleur(s)

Nouvelle(s) taille(s)

Pour plus d'informations scannez le QR code ou consultez notre webshop.

915.11 KK518

BIB SUPERWASH® 60º BAR APRON UNISEX

190 g/m² I 65% polyester, 35% coton (sergé)

Col réglable avec ajusteurs en plastique • Liens du même tissu à la taille • Double poche avant

One Size

- White
- Black
- Dark Grey
- Navy



One Size:**50**

945.28 W364

FAIRTRADE COTTON ADULT CRAFT APRON

290 g/m² I 100% coton

Lanière en coton à chevrons avec boucle coulissante réglable • Liens à la taille 100 cm en coton à chevrons • Dimensions : 70 x 93 cm

One Size

- Natural
- Black
- Light Grey



One Size:**72**

946.28 W362

FAIRTRADE COTTON JUNIOR CRAFT APRON

290 g/m² I 100% coton

Lanière en coton à chevrons avec fermeture de sécurité Rip-Strip™ réglable • Liens à la taille en coton à chevrons 60 cm • Dimensions : 45x60cm

One Size

- Natural
- Natural/ French Navy
- Natural/ Classic Red
- Natural/Pastel Pink
- Natural/ Pistachio



One Size:**72**

946.59 JG21K

VIENNA CHILDREN'S APRON

205 g/m² I 65% polyester, 35% coton

grand-teint • tablier long avec réglage sécurisé au niveau du cou (aucun risque de strangulation) • teinture réactive

One Size

- White
- Royal
- Red
- Bottle Green
- Black
- Sky Blue
- Lavender
- Pink
- Lime
- Sunflower



One Size:**50**

Lorsque plusieurs matières sont utilisées, le mélange et le poids du tissu peuvent varier.

913.67 **BLS 5**

BIB APRON BASIC WITH POCKET

215 g/m² I 65% polyester, 35% coton

Renforcé en des points stratégiques • Ruban de cou 70 cm, réglable avec boucle • Dimensions: 70 x 90 cm

One Size

- White
- Black
- Anthracite
- Navy
- Red
- Bordeaux
- Forrest Green
- Sand



One Size:**50**

945.67 **LS 7**

APRON DENMARK

215 g/m² I 65% polyester, 35% coton

ruban continu intégré au tablier et renforcé en des points stratégiques • convient aux lavages industriels • couleur résiste aux lavages et facile d'entretien

One Size

- White
- Black
- Anthracite
- Dark Blue
- Red
- Dark Red
- Light Brown
- Sand
- Blue
- Dark Brown



One Size:**130**

922.67 **LS 34**

BIB APRON TENERIFFA

215 g/m² I 65% polyester, 35% coton

Renforcé en des points stratégiques • Convient pour la lessive industrielle • Facile à entretenir

One Size

- White
- Natural
- Black



One Size:**50**

909.59 **JG10**

BUDAPEST FESTIVAL APRON WITH POCKET

130 g/m² I 100% coton

tablier avec poche appliquée • à usage unique (pas de lavage) • dimensions: 65 x 99 cm

One Size

- White
- Natural
- Black



One Size:**100**

Nouvelle(s) couleur(s)

Nouvelle(s) taille(s)

Pour plus d'informations scannez le QR code ou consultez notre webshop.

944.59 **JG21**

20+

PARIS BIB APRON

205 g/m² I 65% polyester, 35% coton

long tablier pratique,confortable et élégant • avec bords et coins piqués ultra résistants • Dimensions: 78 x 110 cm

One Size

White, Natural, Black, Grey, Navy, Royal, Caribbean Blue, Sky Blue, Lavender, Purple, Red, Burnt Orange, Pink, Terracotta, Burgundy, Bright Green, Lime, Bottle Green, Sunflower, Brown

60°

TOP SELLER

jassz ACCESSORIES BISTRO



One Size:**50**

749.11 **KK736**

WOMEN'S TAILORED FIT MANDARIN COLLAR SSL

120 g/m² I 57% coton, 40% polyester, 3% élasthanne

chemisier à manche courte style asiatique d'entretien aisé • petit col droit • pinces à l'avant pour cintrer

XS-S-M-L-XL-2XL-3XL

Black

KUSTOM KIT bargear



XS-3XL:**24**

945.59 **JG22**

20+

AMSTERDAM BIB APRON WITH POCKET

205 g/m² I 65% polyester, 35% coton

grand-teint • entretien facile • teinture réactive

One Size

White, Natural, Black, Grey, Navy, Royal, Caribbean Blue, Sky Blue, Lavender, Purple, Red, Burnt Orange, Pink, Terracotta, Burgundy, Lime, Bottle Green, Sunflower, Brown

60°

jassz ACCESSORIES BISTRO

TOP SELLER



One Size:**50**

744.11 **KK122**

TAILORED FIT MANDARIN COLLAR SHIRT SSL

120 g/m² I 57% coton, 40% polyester, 3% élasthanne

chemise à manche courte style asiatique d'entretien aisé • petit col droit • empiècement dos avec 2 plis inversés

S (37cm)-M (39/40cm)-L (42cm)-XL (44cm)-2XL (47cm)

Black

KUSTOM KIT bargear



S (37cm)-2XL (47cm):**24**

Lorsque plusieurs matières sont utilisées, le mélange et le poids du tissu peuvent varier.

764.11 KK123

TAILORED FIT MANDARIN COLLAR SHIRT

120 g/m² I 57% coton, 40% polyester, 3% élasthanne

chemise de style asiatique à manches longues d'entretien aisé • petit col droit • empiècement dos avec 2 plis inversés

S (37 cm)-M (39/40cm)-L (42cm)-XL (44cm)-2XL (47cm)

Black



S (37 cm)-2XL (47cm):**24**

759.11 KK740

WOMEN'S TAILORED FIT MANDARIN COLLAR SHIRT

120 g/m² I 57% coton, 40% polyester, 3% élasthanne

chemisier à manches longues style asiatique d'entretien aisé • petit col droit • pinces à l'avant pour cintrer

XS-S-M-L-XL-2XL-3XL

Black



XS-3XL:**24**

963.67 WF 2

LADIES' WAISTCOAT LENA

215 g/m² I 65% polyester, 35% coton

2 fausses poches sur les côtés • Ceinture ajustable avec boutons-pression au dos • Coutures viennoises

34 (XS)-36 (S)-38 (S)-40 (M)-42 (M)-44 (L)-46 (L)-48 (XL)-50 (XL)-52 (2XL)

Black



34 (XS)-52 (2XL):**30**

964.67 WM 2

3XL+

MEN'S WAISTCOAT KAI

215 g/m² I 65% polyester, 35% coton

4 boutons de fermeture • 2 fausses poches sur les côtés • Ceinture ajustable avec boutons-pression au dos

46 (S)-48 (M)-50 (M)-52 (L)-54 (L)-56 (XL)-58 (XL)-60 (2XL)-62 (2XL)-64 (3XL)

Black



46 (S)-64 (3XL):**30**

+ Nouvelle(s) couleur(s)

3XL+ Nouvelle(s) taille(s)

Pour plus d'informations scannez le QR code ou consultez notre webshop.

998.67 BJM 3

CHEF'S SHIRT BASIC SHORT SLEEVE

200 g/m² I Section avant: 65% Polyester, 35% Coton (sergé)

Section arrière: 100% Polyester (Jersey) • Ouvrir les boutons-poussoirs augmente la circonférence de la chemise et facilite son insertion • Poche à rabat sur la manche gauche

S-M-L-XL-2XL-3XL-4XL-5XL-XS

White

Black



S-XS:**1**

999.67 BJM 4

CHEF'S SHIRT BASIC LONG SLEEVE

200 g/m² I Section avant: 65% Polyester, 35% Coton (sergé)

Section arrière: 100% Polyester (Jersey) • Ouvrir les boutons-poussoirs augmente la circonférence de la chemise et facilite son insertion • Manche gauche avec poche à rabat

XS-S-M-L-XL-2XL-3XL-4XL

White

Black



XS-4XL:**1**

995.67 TM 5

WORKSHIRT PERFORMANCE SHORT SLEEVE

150 g/m² I Section avant: 60% Coton, 40% Polyester (sergé)

Section arrière: 100% Polyester (Jersey Piqué) • Dos respirant et régulant l'humidité • Poche à rabat sur la manche gauche

XS-S-M-L-XL-2XL-3XL

White

Black

Anthracite

Navy

Sage



XS-3XL:**1**

996.67 TM 6

WORKSHIRT PERFORMANCE LONG SLEEVE

150 g/m² I Section avant: 60% Coton, 40% Polyester (sergé)

Section arrière: 100% Polyester (Jersey piqué) • Dos respirant et régulant l'humidité • Poche à rabat sur la manche gauche

XS-S-M-L-XL-2XL-3XL

White

Black

Anthracite

Navy

Sage



XS-3XL:**1**

Lorsque plusieurs matières sont utilisées, le mélange et le poids du tissu peuvent varier.

936.67 BJM 2

CHEF JACKET BASIC UNISEX

215 g/m² I 65% polyester, 35% coton

coupe unisexe • poche poitrine à gauche • manches avec fente

XS-S-M-L-XL-2XL-3XL

White

Black



XS-3XL:**25**

935.67 JM 15

CHEF JACKET GUSTAV SHORT SLEEVE

215 g/m² I 65% polyester, 35% coton

une rangée de 5 boutons avec boutons-pression • poche poitrine avec compartiment pour stylos à plume • manches courtes

46 (S)-48 (M)-50 (M)-52 (L)-54 (L)-56 (XL)-58 (XL)-60 (2XL)-62 (2XL)

White

Cream

Black

Anthracite



46 (S)-62 (2XL):**30**

934.67 JM 14

CHEF JACKET LARS LONG SLEEVE

215 g/m² I 65% polyester, 35% coton

une rangée de 5 boutons avec boutons-pression • poche poitrine avec compartiment pour stylos à plume • fentes aux poignets

46 (S)-48 (M)-50 (M)-52 (L)-54 (L)-56 (XL)-58 (XL)-60 (2XL)-62 (2XL)

White

Cream

Black

Anthracite

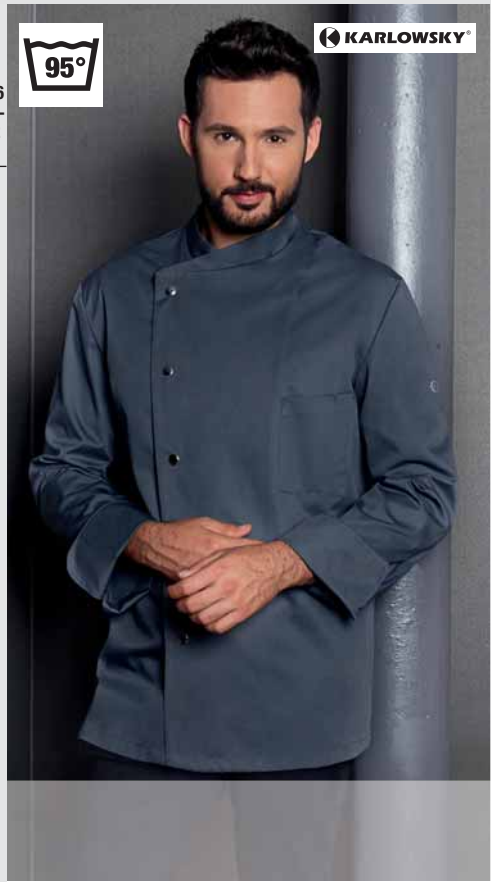

46 (S)-62 (2XL):**25**

027.67 KM 30

BANDANA ESSENTIAL

150 g/m² I 65% polyester (recyclé), 35% coton (sergé)

Tissu particulièrement léger • Grand teint, facile d'entretien, durable • A nouer dans le cou

One Size

White

Navy

Royal Blue

Emerald Green



One Size:**25**

Nouvelle(s) couleur(s)

Nouvelle(s) taille(s)

Pour plus d'informations scannez le QR code ou consultez notre webshop.

922.59 JG30

DISHCLOTH MILAN (10-PACK)

145 g/m² I 100% coton

Dimensions: 50 x 70 cm • 1 unité de vente = 1 rouleau avec 10 pièces

One Size

White/Blue

White/Red

60°

jassz ACCESSORIES BISTRO



RECOMMENDED



One Size:**24**

030.67 GT 18

UNICOLOURED DISH AND CLEANING CLOTH

130 g/m² I 100% coton

Grand teint et pré-rétréci • Avec boucle de suspension • Dimensions : 50 x 70 cm

One Size

White

Black

Anthracite

Red

60°

KARLOWSKY



One Size:**20**

625.28 W701

TEA TOWEL

170 g/m² I 100% coton

poids approximatif: 72 g • forme rectangulaire • dimensions: 50 x 70cm

One Size

White

Natural

Black

Pure Grey

Westford Mill



One Size:**250**

022.67 KS 64

PULL-OVER TUNIC ESSENTIAL

150 g/m² I 65% polyester (recyclé), 35% coton (sergé)

Tissu léger • Grande poche plaquée avec compartiment stylo • Fermeture réglable des deux côtés

XS-S-M-L-XL-2XL-3XL

White

Black

Navy

Fuchsia

95°

KARLOWSKY



XS-3XL:**15**

921.67 KS 38/39

WORKSMOCK MARILIES

215 g/m² I 65% polyester, 35% coton

pinces poitrine • rubans à nouer • convient au lavage industriel

0 (XS/S)-I (S/M)-II (M/L)-III (L/XL)-IV (XL/2XL)

White/Dark Red

Anthracite/ Black

60°

KARLOWSKY



0 (XS/S)-IV (XL/2XL):**30**

Lorsque plusieurs matières sont utilisées, le mélange et le poids du tissu peuvent varier.

904.67 KS 40

WORKSMOCK SARA

215 g/m² I 65% polyester, 35% coton

coupe confortable et ample • 2 poches de côté camouflées, 1 poche de poitrine sur la gauche • 4 boutons pression

36 (S)-38 (S)-40 (M)-42 (M)-44 (L)-46 (L)-48 (XL)-50 (XL)

White
Black
Blue
Red
Dark Red



36 (S)-50 (XL):**30**

028.67 KS 65

MEN'S SLIP-ON TUNIC ESSENTIAL SHORT SL.

150 g/m² I 65% polyester (recyclé), 35% coton (sergé)

Tissu léger • Grand teint, facile d'entretien, durable • Poches latérales plaquées, une avec poche intérieure dissimulée

S-M-L-XL-2XL-3XL-4XL-5XL

White
Navy
Royal Blue
Emerald Green



S-5XL:**25**

029.67 KS 66

LADIES' SLIP-ON TUNIC ESSENTIAL SHORT SL.

150 g/m² I 65% polyester (recyclé), 35% coton (sergé)

Tissu léger • Grand teint, facile d'entretien, durable • Poches latérales plaquées, une avec poche intérieure dissimulée

XS-S-M-L-XL-2XL-3XL

White
Navy
Royal Blue
Emerald Green



XS-3XL:**25**

026.67 HM 14

SLIP-ON TROUSERS ESSENTIAL

150 g/m² I 65% polyester (recyclé), 35% coton (sergé)

Ceinture élastique et cordon pour ajuster la taille
• 2 poches latérales, 1 poche plaquée à droite à l'arrière • Jambe droite, coupe confortable

XS-S-M-L-XL-2XL-3XL-4XL-5XL

White
Navy
Royal Blue
Emerald Green



S-5XL:**25**

+ Nouvelle(s) couleur(s)

Nouvelle(s) taille(s)

Pour plus d'informations scannez le QR code ou consultez notre webshop.

994.63 VS005

FILTERING HALF MASK FFP2 5-PLY

100% polypropylène, non tissé

5 couches (tissus non tissés Spunbound-Meltblown-Hot Air Cotton-Meltblown-Spunbound) • Effet filtrant bactérien à un niveau ≥ 94% • Conforme à DIN EN 149: 2001 + A1: 2009



One Size

Blue Red Green

One Size:**10**

995.63 VS001K

MEDICAL FACE MASK 3-PLY KIDS

100% polypropylène

Masque médical jetable avec 3 couches de protection (tissu non tissé Spunbond-Meltblown-Spunbond) • Efficacité de filtration bactérienne ≥ 95% (BFE) • Conforme à EN 14683:2019+AC:2019 classé type I



One Size

Blue

One Size:**40**

996.63 VS002

MEDICAL FACE MASK 3-PLY

100% polypropylène

Pince-nez entièrement en plastique, boucles d'oreille flexibles • Efficacité de filtration bactérienne ≥ 98% (BFE) • Classé ISO 13485 ainsi que salle propre ISO-8



One Size

Black

One Size:**40**

998.63 VS003

DISPOSABLE FACE MASK

100% Polypropylen

La couche intérieure absorbe l'humidité • Filtres intermédiaires comme barrière contre les germes • La couche extérieure est hydrophobe et protège l'utilisateur des éclaboussures



One Size

Blue

One Size:**40**

Lorsque plusieurs matières sont utilisées, le mélange et le poids du tissu peuvent varier.

993.63 VS040

FFP2 FILTERING HALF MASK 5 LAYERS

100% polypropylène, non tissé

5 couches (tissus non tissés Spunbound-Meltblown-Hot Air Cotton-Meltblown-Spunbound)
• Boucles d'oreille plates • Effet de filtrage bactérien à un niveau ≥ 94%

virshields®



NEW!

One Size

Black

One Size:**10**

997.63 VS005

FILTERING HALF MASK TYP FFP2

100% polypropylène, non tissé

5 couches (tissus non tissés Spunbound-Meltblown-Hot Air Cotton-Meltblown-Spunbound) • Effet filtrant bactérien à un niveau ≥ 94% • Conforme à DIN EN 149: 2001 + A1: 2009



One Size

White

One Size:**35**

999.63 VS004

MEDICAL FACE MASK TYPE IIR

100% Polypropylen 100% polypropylène

Pince-nez entièrement en plastique, boucles d'oreille flexibles • Efficacité de filtration bactérienne ≥ 98% (BFE) • Conforme à EN14683: 2019 + AC: 2019 classifié comme type IIR



One Size

Blue

One Size:**40**

+ Nouvelle(s) couleur(s)

Nouvelle(s) taille(s)

Pour plus d'informations scannez le QR code ou consultez notre webshop.

BAGAGERIE

Sacs à provisions organiques/recyclés	511
Sacs à soufflets organiques/recyclés	514
Sacs à dos organiques/recyclés	515
Sacs à cordon organiques/recyclés	517
Fourre-tout/Sacs de sport organiques/recyclés	518
Sacs d'accessoires organiques/recyclés	519
Sacs Fairtrade	521
Sacs à provisions	522
Sacs à soufflet	527
Petits sacs à dos	530
Grands sacs à dos	537
Sacs à dos pour ordinateur portable	546
Sacs pour ordinateur portable	550
Sacs à cordon	552
Fourre-tout/Sacs de sport	555
Sacs en feutre	564
Sacs banane	566
Sacs à bandoulière	567
Sacs réfléchissants	571
Sacs pour nourriture	572
Trousses de toilette	573
Sacs en jute	574
Sacs pour accessoires	577
Sacs manne	582
Sacs de voyage	583
Portefeuilles	587
Accessoires	588

jassz
ACCESSORIES
BAGS

606.57 OG-3842-LH

POPULAR ORGANIC COTTON SHOPPER LH

140 g/m² I 100% coton, organique

poignée longue (70 cm) • point croix à la poignée pour plus de maintien • coutures repliées pour prévenir du rétrécissement

One Size
- Snowwhite
- Natural
- Black

One Size:**250**



607.57 OG-3842-SH

ORGANIC COTTON SHOPPER SH

140 g/m² I 100% coton, organique

poignée courte (35 cm) • point croix à la poignée pour plus de maintien • coutures repliées pour prévenir du rétrécissement

One Size
- Snowwhite
- Natural
- Black

One Size:**250**



675.28 W845

EARTHAWARE™ ORGANIC MARINA MINI TOTE

340 g/m² I 100% coton, organique

tissu épais de qualité supérieure • larges anses en toile (longueur : 34 cm) • capacité : 4 Litres, dimensions : 26 x 21 x 10 cm

One Size
- Natural
- Black
- Pure Grey
- French Navy

One Size:**160**



608.57 OG Backpack

ORGANIC COTTON DRAWSTRING BACKPACK

140 g/m² I 100% coton, organique

bretelles servant de lien coulissant • ourlet renforcé • oeillets cousus renforcés



One Size
- Snowwhite
- Natural
- Black

One Size:**250**

+ Nouvelle(s) couleur(s)

Nouvelle(s) taille(s)

Pour plus d'informations scannez le QR code ou consultez notre webshop.

662.28 W261

ORGANIC PREMIUM COTTON TOTE

200 g/m² I 100% coton, organique

longueur des poignées : 67 cm • capacité : 10 Litres • dimensions : 38 x 42 cm

One Size

White
Natural
Black
Graphite
French Navy
Light Grey
Bright Royal
Classic Red



One Size:**150**

604.28 W801

EARTHAWARE™ ORGANIC BAG FOR LIFE

340 g/m² I 100% coton, organique

tissu de qualité • anses (longueur 67 cm) • capacité: 10 litres, dimensions: 38 x 42 cm

One Size

White
Natural
Black
Light Grey
French Navy
Bright Royal
Classic Red
Graphite Grey
Airforce Blue
Orange Rust
Olive Green
Sage Green
Amber



TOP SELLER

One Size:**60**

639.28 W821

EARTHAWARE™ ORGANIC SPRING TOTE

407 g/m² I 100% coton, organique

tissu lourd, de qualité • Peut être porté à la main ou sur l épaule • Poignée de transport (longueur: 63 cm)

One Size

Natural
Black
Pastel Pink



One Size:**60**

695.28 W180

ORGANIC COTTON SHOPPER

170 g/m² I 100% coton, organique

poignées longues (58 cm) • capacité : 16 Litres, dimensions : 32 x 35 x 12 cm • surface d'impression : 32 x 32 cm.

One Size

White
Natural
Black
Graphite
Navy
Fuchsia
Kelly Green



One Size:**150**

672.28 W801C

EARTHAWARE™ ORGANIC BAG FOR LIFE - CONTRAST HANDLE

340 g/m² I 100% coton, organique

tissu épais de qualité supérieure • anses de couleurs contrastées (longueur 67 cm) • capacité : 10 Litres, dimensions : 38 x 42 cm

One Size

Natural/ French Navy
Natural/Black
Black/Natural
French Navy/ Natural



One Size:**60**

Lorsque plusieurs matières sont utilisées, le mélange et le poids du tissu peuvent varier.

683.28 W265

ORGANIC PREMIUM COTTON MAXI TOTE

200 g/m² | 100% coton, organique

Coton de qualité supérieure pour une meilleure résistance • Surface d'impression supérieure pour une décoration optimale • Capacité: 18 Litres, Dimensions: 35 x 39 x 13,5 cm

One Size

White · Natural · Black · Graphite Grey · Light Grey · French Navy · Bright Royal · Classic Red



One Size:**100**

626.28 W850

EARTHAWARE™ ORGANIC MARINA TOTE

340 g/m² | 100% coton, organique

Tissu lourd premium • Fermeture naturelle en bois • Capacité: 20 Litres, dimensions: 34 x 34 x 17 cm

One Size

Natural · Black · Pure Grey · French Navy



One Size:**60**

627.28 W855

EARTHAWARE™ ORGANIC MARINA TOTE XL

340 g/m² | 100% coton, organique

Tissu lourd premium • Fermeture naturelle en bois • Capacité: 30 Litres, dimensions: 40 x 39 x 19 cm

One Size

Natural · Black · Pure Grey · French Navy



One Size:**60**

600.48 M195

DENIM TOTE BAG

100% coton (organique)

soufflet • étiquette détachable • dimensions: 40 x 40 cm.

One Size

Denim Blue



One Size:**100**

601.48 M196

DENIM SHOPPER

100% coton (organique)

petite poche intérieure • soufflet • dimensions: 50 x 46 cm.

One Size

Denim Blue



One Size:**100**

+ Nouvelle(s) couleur(s)

Nouvelle(s) taille(s)

Pour plus d'informations scannez le QR code ou consultez notre webshop.

910.28 W818

EARTHAWARE® ORGANIC YOGA TOTE

340 g/m² I 100% coton (biologique)

Tissu épais • Manchon externe pour un rangement facile des tapis de yoga • Capacité : 27 litres, Dimensions : 50 x 36 x 13 cm



One Size

Natural Black Light Grey Amber

One Size:**60**

913.28 W901

RECYCLED COTTON TOTE

170 g/m² I 100% coton (recyclé)

Peut être porté à la main ou à l'épaule • Capacité : 10 litres • Dimensions : 45 x 40 x 30 cm

One Size

Natural Black



One Size:**150**

916.28 W925

RECYCLED COTTON MAXI TOTE

170 g/m² I 100% coton (recyclé)

Peut être porté à la main ou à l'épaule • Capacité : 18 litres • Dimensions : 35 x 39 x 13,5 cm

One Size

Natural Black



One Size:**100**

918.28 W961

REVIVE RECYCLED TOTE

270 g/m² I 60% coton, 40% polyester

Polyester recyclé d'env. 2,5 bouteilles post-consommation • Capacité : 10 litres • Dimensions : 38 x 42 cm

One Size

Natural Black



One Size:**100**

919.28 W965

REVIVE RECYCLED MAXI TOTE

270 g/m² I 60% coton, 40% polyester

Polyester recyclé d'env. 3,5 bouteilles post-consommation • Capacité : 18 litres • Dimensions : 35 x 39 x 13,5 cm

One Size

Natural Black



One Size:**100**

Lorsque plusieurs matières sont utilisées, le mélange et le poids du tissu peuvent varier.

912.28 W881

EARTHAWARE® ORGANIC MINI RUCKSACK

340 g/m² I 100% coton (biologique)

Rabat rabattable avec bouton-pression sécurisé • Fermeture par cordon de serrage • Capacité : 5 litres, Dimensions : 22 x 30 x 12 cm

One Size

Natural
French Navy
Pastel Pink
Sage Green
Amber

One Size:**60**



941.29 BG285

RECYCLED BACKPACK

100% polyester (recyclé)

Compartiment principal à fermeture éclair • Poche avant à fermeture éclair • Tirettes à cordon avec détails réfléchissants

One Size

Black
Pure Grey
Navy
Classic Red
Military Green
Petrol
Mustard

One Size:**30**



958.29 BG287

PFC FREE

RECYCLED TWIN HANDLE COOLER BACKPACK

100% polyester, recyclé (600D)

Tirettes zippées en cordon avec détails réfléchissants • Capacité: 16 litres • Dimensions: 40 x 30 x 14 cm

One Size

Black
Pure Grey
Military Green
Mustard

One Size:**20**



907.28 W690

EARTHAWARE® ORGANIC BOAT BAG

340 g/m² I 100% coton (biologique)

Toile épaisse • Poignées en toile à rayures en coton doux • Capacité : 19 litres, Dimensions : 36 x 36 x 16 cm



One Size

Natural/ French Navy
Natural/ Classic Red
Natural/ Amber
Natural/Sage Green

One Size:**50**

911.28 W880

EARTHAWARE® ORGANIC RUCKSACK

340 g/m² I 100% coton (biologique)

Rabat rabattable avec bouton-pression sécurisé • Fermeture par cordon de serrage • Capacité : 10 litres, Dimensions : 26 x 38 x 14 cm



One Size

Natural
French Navy
Pastel Pink
Sage Green
Amber

One Size:**50**

+ Nouvelle(s) couleur(s)

Nouvelle(s) taille(s)

Pour plus d'informations scannez le QR code ou consultez notre webshop.

907.30 QD924

PROJECT RECYCLED SECURITY BACKPACK LITE

100% Polyester

Panneau arrière en mesh rembourré et respirant avec poche avec fermeture à glissière discrète comprenant une doublure anti-RFID • Compartiment rembourré pour ordinateur portable, compatible jusqu'à 15,6" • Capacité : 17 litres, Dimensions : 30 x 45 x 17 cm

QUADRA

NEW!



One Size

Black Pure Grey Slate Blue Pebble

One Size:**15**

942.29 BG286

RECYCLED ROLL-TOP BACKPACK

100% polyester (recyclé)

Compartiment rembourré pour ordinateur portable compatible jusqu'à 15,6" • Tirettes à cordon avec détails réfléchissants • Capacité: 20 Litres, Dimensions: 32 x 44 x 13 cm

BagBase



One Size

Black Pure Grey Navy Classic Red Military Green Petrol Mustard

One Size:**20**

959.29 BG118L

RECYCLED TWIN HANDLE ROLL-TOP LAPTOP BACKPACK

100% polyester (recyclé)

Compartiment pour ordinateur portable rembourré sécurisé à accès externe, compatible jusqu'à 15,6" • Poche intérieure zippée • Capacité : 19 litres, dimensions : 30 x 44 x 14 cm

One Size

Black Grey Marl Navy Dusk Mustard

BagBase

NEW!



One Size:**20**

960.29 BG118S

RECYCLED MINI TWIN HANDLE ROLL-TOP BACKPACK

100% polyester (recyclé)

Polyester recyclé à partir d'environ 6 bouteilles post-consommation • Poche avant conçue pour une décoration facile • Capacité : 9 litres, dimensions : 23 x 32 x 11 cm

One Size

Black Light Grey Navy Dusk Blush Pink Sage Green Mustard

BagBase

NEW!



One Size:**40**

914.28 W910

RECYCLED COTTON GYMSAC

170 g/m² I 100% coton (recyclé)

Cordons de serrage en coton recyclé • Capacité : 12 litres • Dimensions : 37 x 46cm

One Size

Natural Black

NEW!

Westford Mill



One Size:**150**

Lorsque plusieurs matières sont utilisées, le mélange et le poids du tissu peuvent varier.

609.28 W810

EARTHAWARE™ ORGANIC GYMSAC

340 g/m² I 100% coton, organique

tissu de qualité • fermeture par cordon • capacité: 13 litres, dimensions: 37 x 47 cm

One Size

Natural, Black, Black/Black, Light Grey, Graphite Grey, French Navy, Bright Royal, Airforce Blue, Classic Red, Orange Rust, Pastel Pink, Sage Green, Olive Green, Amber

TOP SELLER

Westford Mill



One Size:**60**

661.28 W260

ORGANIC PREMIUM COTTON GYMSAC

200 g/m² I 100% coton, organique

fermeture par cordon • cordons extérieurs pour une décoration facile • capacité : 12 Litres, dimensions : 37 x 46 cm

One Size

Natural, Black, Graphite, French Navy, Light Grey, Bright Royal, Classic Red

Westford Mill



One Size:**100**

938.29 BG281

RECYCLED GYMSAC

100% polyester (recyclé)

Poche secrète cachée à fermeture éclair avec cordon et détails réfléchissants • Passants de corde en tissu pour faciliter la décoration • Capacité: 15 Litres, Dimensions: 40 x 48 cm

One Size

Black, Pure Grey, Navy, Classic Red, Military Green, Petrol, Mustard

BagBase



One Size:**80**

917.28 W960

REVIVE RECYCLED GYMSAC

270 g/m² I 60% coton, 40% polyester

Polyester recyclé d'env. 2,5 bouteilles post-consommation • Capacité : 12 litres • Dimensions : 50 x 40 x 40 cm

NEW!

Westford Mill



One Size

Natural, Black

One Size:**100**

962.29 BG278

RECYCLED ESSENTIALS HOLDALL

100% polyester (recyclé)

Polyester recyclé fabriqué à partir d'env. 14 bouteilles post-consommation • Compartiment à chaussures/poche humide • Capacité : 35 litres, dimensions : 55 x 28 x 25 cm

BagBase

NEW!



One Size

Black, Pure Grey, Navy, Blush Pink

One Size:**30**

+ Nouvelle(s) couleur(s)

Nouvelle(s) taille(s)

Pour plus d'informations scannez le QR code ou consultez notre webshop.

940.29 BG284

RECYCLED BARREL BAG

100% polyester (recyclé)

Bandoulière amovible réglable • Compartiment principal à fermeture éclair • Capacité: 20 Litres, Dimensions: 50 x 25 x 25 cm

BagBase



One Size

Black Pure Grey Classic Red Military Green Petrol Mustard

One Size:**30**

658.28 W814

EARTHAWARE™ ORGANIC BARREL BAG

340 g/m² | 100% coton, organique

Tissu lourd premium • Fermeture à glissière • Capacité: 20 Litres, dimensions: 50 x 25 x 25 cm

One Size

Natural
Black
French Navy
Light Grey
Classic Red
Pastel Pink

Westford Mill



One Size:**40**

957.29 BG283

PFC FREE

RECYCLED CROSS BODY POUCH

100% polyester, recyclé (600D)

Fermeture Rip-Strip ™ • Capacité: 0,5 litres • Dimensions: 18 x 14 x 1 cm

One Size

Black
Pure Grey
Classic Red
Military Green
Petrol
Mustard

BagBase



One Size:**240**

657.28 W812

EARTHAWARE™ ORGANIC SEA BAG

340 g/m² | 100% coton, organique

Tissu lourd premium • Cordon de serrage • Capacité: 20 Litres, dimensions: 25 x 53 x 25 cm

One Size

Natural
Black
French Navy
Light Grey
Classic Red

Westford Mill



One Size:**40**

939.29 BG282

RECYCLED WAISTPACK

100% polyester (recyclé)

Tirettes à cordon avec détails réfléchissants • Poche arrière à fermeture éclair • Capacité: 2.5 Litres, Dimensions: 38 x 14 x 8 cm

One Size

Black
Pure Grey
Navy
Classic Red
Military Green
Petrol
Mustard

BagBase



One Size:**100**

Lorsque plusieurs matières sont utilisées, le mélange et le poids du tissu peuvent varier.

676.28 W151

ORGANIC COTTON MINI MESH GROCERY BAG

100% coton, biologique

Panneau de coton pour la décoration • Capacité: 6 litres • Dimensions: 34 x 34 cm

One Size

- Natural
- Black
- Pure Grey
- Airforce Blue
- Orange Rust
- Sage Green
- Amber



One Size:**150**

632.28 W118

ORGANIC COTTON DRAWCORD BAG

115 g/m² I 100% coton, organique

capuche doublée • surpiqûre aux épaules, aux manches set-in et à la poche kangourou • bord côte aux poignets et à la taille • capacité en litres : 0,25 (XS), 1 (S); 3 (M), 8 (L)
• dimensions en cm: 10x15 (XS), 14x22 (S), 25x32 (M), 30x47 (L)

XS-S-M-L

- Natural
- Black



XS=**500**
S=**400**
M=**300**
L=**200**

663.28 W266

ORGANIC PREMIUM COTTON STUFF BAG

200 g/m² I 100% coton, organique

fermeture à double cordon • capacité en litres : 1 (XS), 3 (S), 8 (M), 15 (L) • dimensions en cm: 14 x 20,5 (XS), 23 x 34 (S), 31 x 48 (M), 40 x 61,5 (L)

XS-S-M-L

- Natural



XS:**400**
S:**300**
M:**200**
L:**100**

682.28 W150

ORGANIC COTTON MESH GROCERY BAG

100% coton, organique

Panneau en coton pour la décoration • Peut porter jusqu'à 6 kg • Capacité: 10 Litres, Dimensions: 38 x 41 cm

One Size

- Natural
- Black
- Pure Grey
- Navy
- Airforce Blue
- Orange Rust
- Sage Green
- Olive Green
- Amber



One Size:**150**

915.28 W915

RECYCLED COTTON STUFF BAG

170 g/m² I 100% coton (recyclé)

Cordons de serrage en coton recyclé • Capacité en litres : 0,25 (XXS), 1 (XS), 3 (S), 8 (M), 14 (L), 38 (XL) • Dimensions en cm : 10x15 (XXS), 14x20 (XS), 25x30 (S), 30x45 (M), 40x50 (L), 49x75 (XL)

NEW!



2XS-XS-S-M-L-XL

- Natural
- Black

2XS=**600**
XS=**600**
S=**400**
M=**300**
L=**200**
XL=**100**

Nouvelle(s) couleur(s)

Nouvelle(s) taille(s)

Pour plus d'informations scannez le QR code ou consultez notre webshop.

909.28 W816

EARTHAWARE® ORGANIC YOGA MAT BAG

340 g/m² I 100% coton (biologique)

Fermeture par cordon de serrage • Bandoulière en sangle réglable • Capacité : 16 litres, dimensions : 19 x 69 x 19 cm

One Size

Natural
Black
Light Grey
Amber



One Size:**40**

961.29 BG277

RECYCLED ESSENTIALS WASH BAG

100% polyester (recyclé)

Polyester recyclé fabriqué à partir d'env. 4 bouteilles post-consommation • Poches internes • Capacité : 3 litres, dimensions : 24 x 17 x 9 cm

One Size

Black
Pure Grey
Navy
Blush Pink



One Size:**80**

659.28 W825

EARTHAWARE™ ORGANIC SPRING PURSE

407 g/m² I 100% coton, organique

Tissu lourd premium • Fermeture à glissière • Capacité: 0.25 Litres, dimensions: 14,5 x 11 cm

One Size

Natural
Black
Pastel Blue
Pastel Pink



One Size:**250**

920.28 W966

REVIVE RECYCLED STUFF BAG

270 g/m² I 60% coton, 40% polyester

Fermeture par cordon de serrage • Capacité: 3 litres (S), 9 litres (M), 17 litres (L), 32 litres (XL) • Dimensions : 25x30cm (S), 35x43cm (M), 47x54cm (L), 50x68cm (XL)



S-M-L-XL

Natural
Black

S-XL:**100**

674.28 W840

EARTHAWARE™ ORGANIC ACCESSORY BAG

407 g/m² I 100% coton, organique

sac avec fermeture à glissière assortie • capacité en litres : 1 (S), 3 (M), 5 (L) • dimensions en cm : 13.5 x 12 x 6 (S), 19 x 18 x 9 (M), 23 x 22.5 x 11 (L)

S-M-L

Natural
Black
French Navy



S:**200**
M:**160**
L:**100**

Lorsque plusieurs matières sont utilisées, le mélange et le poids du tissu peuvent varier.

623.28 W623

FAIRTRADE COTTON CLASSIC SHOPPER

407 g/m² I 100% coton

Peut être porté à la main ou à l épaule • Longueur poignée: 58 cm • Capacité: 21 Litres, dimensions: 39 x 42 x 13 cm

One Size

Natural

Black



One Size:**60**

671.28 W671

FAIRTRADE CAMDEN SHOPPER

407 g/m² I 100% coton

peut se porter à la main ou sur l épaule • longueur d anse moyenne (65 cm) • capacité: 13 litres, dimensions: 28 x 38 x 12 cm

One Size

Natural

Black

Natural/Black



One Size:**100**

621.28 W620

FAIRTRADE COTTON BOTTLE BAG

407 g/m² I 100% coton

Longueur poignée: 30 cm • Peut contenir une bouteille jusqu à 1,5 litre • Capacité: 2 Litres, dimensions: 8 x 27 x 8 cm

One Size

Natural

Black



One Size:**80**

673.28 W830

EARTHAWARE™ ORGANIC ACCESSORY POUCH

407 g/m² I 100% coton, organique

sac avec fermeture à glissière assortie • capacité en litres : 0.5 (S), 1 (M), 2 (L) • dimensions en cm : 20 x 11,5 (S), 22.5 x 16 (M), 28 x 20 (L)



S-M-L

Natural Black French Navy

S:**200**
M:**160**
L:**100**

638.28 W820

EARTHAWARE™ ORGANIC SPRING WRISTLET

407 g/m² I 100% coton, organique

Tissu lourd, de qualité • Fermeture à glissière • Capacité en Litre: 1 (S)"; 2 (L), dimensions en cm: 19 x 17 (S);" 28 x 22 (L)



S-L

Natural Black Pastel Blue Pastel Pink

S-L:**100**

Bagagerie & Accessoires

+ Nouvelle(s) couleur(s)

Nouvelle(s) taille(s)

Pour plus d'informations scannez le QR code ou consultez notre webshop.

601.57 | 3842-LH

COTTON BAG LH

140 g/m² | 100% coton

poignée longue (70 cm) • point croix à la poignée pour plus de maintien • coutures repliées pour prévenir du rétrécissement



One Size

Snowwhite, Natural, Winter Wheat, Dark Grey, Mystic Blue, Sky, Purple, Claret, Apricot Brandy, Melon, Orange Rust, Pink, Peach Echo, Rouge Red, Dubarry Pink, Peagreen, Petrol, Eucalyptus, Mint, Limeade, Light Petrol, Sunflower, Buttercup, Brown, Iced Coffee, Yellow, Black, Light Grey, Vanilla Custard, Dark Blue, Royal, Mid Blue, Limpet Shell, Indigo Blue, Lavender, Lilac, Red, Tangerine, Rose, Burgundy, Rose Quartz, Magenta, Light Green, Lime, Turquoise, Bottle Green, Dark Green, Military Green, Bark, Medal Bronze, Mercury Grey, Charcoal, Cassis, Cantaloupe, Neo Mint

One Size:**250**

610.57 | 3842-SH

COTTON SHOPPER SH

140 g/m² | 100% coton

point croix à la poignée pour plus de maintien • coutures repliées pour prévenir du rétrécissement

One Size

Snowwhite, Natural, Black, Light Grey, Dark Grey, Dark Blue, Royal, Mid Blue, Lilac, Red, Claret, Tangerine, Burgundy, Peagreen, Light Green, Lime, Petrol, Turquoise, Yellow, Limpet Shell, Indigo Blue, Lavender, Rouge Red, Magenta, Buttercup



One Size:**250**

602.57 | Backpack

COTTON DRAWSTRING BACKPACK

140 g/m² | 100% coton

bretelles servant de lien coulissant • ourlet renforcé • oeillets cousus renforcés



One Size

Natural, Black, Snowwhite, Light Grey, Dark Grey, Dark Blue, Royal, Mid Blue, Lilac, Red, Claret, Tangerine, Burgundy, Peagreen, Light Green, Lime, Petrol, Turquoise, Yellow, Limpet Shell, Indigo Blue, Lavender, Rouge Red, Magenta, Buttercup

One Size:**250**

Lorsque plusieurs matières sont utilisées, le mélange et le poids du tissu peuvent varier.

628.28 W103

COTTON PARTY BAG FOR LIFE

140 g/m² I 100% coton

Poignée de transport (longueur: 25 cm) • Capacité: 2,5 Litres, dimensions: 19 x 25 cm

One Size

White
Natural
Black

One Size:**400**

612.57 2226-SH

SMALL COTTON SHOPPER

140 g/m² I 100% coton

Anse courte (24 cm) • Point croix à la base des anses pour plus de maintien • Convient à la broderie, la sérigraphie et au transfert (sac repassé)

One Size

Snowwhite
Natural
Black
Dark Blue



One Size:**500**

696.28 W104

MINI BAG FOR LIFE

140 g/m² I 100% coton

conçu pour accueillir aisément des dossiers A4 • capacité: 4 Litres • , dimensions: 26 x 32.5 cm • surface d'impression : 22 x 26 cm

One Size

White
Natural
Black
French Navy
Orange
Lime Green



One Size:**400**

632.57 JB100-3842-SH

BUDGET 100 PROMO BAG SH

100 g/m² I 100% coton

Poignées courtes: 35 cm • Coutures latérales enveloppantes qui empêchent le rétrécissement • Convient pour la broderie, la sérigraphie et le transfert (sacs repassés)

One Size

Snowwhite
Black
Dark Blue
Red



One Size:**300**

633.57 JB100-3842-LH

BUDGET 100 PROMO BAG LH

100 g/m² I 100% coton

Poignées longues: 70 cm • Coutures latérales enveloppantes qui empêchent le rétrécissement • Convient pour la broderie, la sérigraphie et le transfert (sacs repassés)

One Size

Snowwhite
Natural
Black
Dark Blue
Red



One Size:**300**

610.28 W100

BUDGET PROMO BAG FOR LIFE

100 g/m² I 100% coton

poignées courtes • capacité: 10 litres, dimensions: 38 x 42 cm

One Size

Natural



One Size:**300**

+ Nouvelle(s) couleur(s)

Nouvelle(s) taille(s)

Pour plus d'informations scannez le QR code ou consultez notre webshop.

601.28 W101

BAG FOR LIFE - LONG HANDLES

140 g/m² I 100% coton

Bandoulières de taille moyenne (67 cm) • Convient pour l'impression et la broderie • Capacité: 10 litres, dimensions: 38 x 42 cm

One Size

White, Natural, Black, Pure Grey, Graphite, Light Grey, French Navy, Violet, Airforce Blue, Cornflower Blue, Bright Royal, Sky, Surf Blue, Pastel Blue, Purple, Classic Red, Bright Red, Orange, Orange Rust, Pastel Pink, Classic Pink, Cranberry, Raspberry Pink, Lavender, Coral, Fuchsia, Burgundy, Emerald, Mint, Pastel Mint



One Size:**250**

660.28 W101C

BAG FOR LIFE - CONTRAST HANDLES

140 g/m² I 100% coton

poignées de couleur contrastée (longueur : 67 cm) • capacité : 10 Litres • dimensions :38 x 42 cm

One Size

Natural/ French Navy, Natural/Black, Natural/ Fuchsia, Natural/Lime Green, Natural/ Classic Red



One Size:**250**

611.28 W101S

BAG FOR LIFE SH

140 g/m² I 100% coton

Poignées courtes (40 cm) • Capacité: 10 litres, dimensions: 38 x 42 cm

One Size

White, Natural, Black, Graphite Grey, French Navy



One Size:**250**

600.33 R002X

HDI COMPACT SHOPPER

65 g/m² I 100% polyester

Extrêmement léger • Coutures overlocked résistantes • Facilement repliable dans une petit sac à cordon.

One Size

White/Black, Black/Orange, Navy/Lime, Raspberry/ Lime, Royal/Lime, Lime/Royal



One Size:**200**

021.29 BG901

SUBLIMATION SHOPPER

100% polyester

impression par sublimation HD possible • peut être personnalisé à l'avant et à l'arrière • capacité: 10 litres, dimensions: 38 x 42 cm

One Size

White, Natural



One Size:**150**

Lorsque plusieurs matières sont utilisées, le mélange et le poids du tissu peuvent varier.

637.57 CA-37309 MB

CANVAS MESSENGER

340 g/m² I 100% coton (toile)

Tissu teint et lavé (chaque pièce est unique) • Fermeture à pression unique en laiton sous rabat • Dimensions: 37 x 30 x 9 cm



One Size:**50**

One Size

Pepper · Neutral Grey · Denim · Autumn Maple

634.57 CA-3923 SCS

SMALL CANVAS SHOPPER

450 g/m² I 100% coton (toile)

Tissu teint et lavé (chaque pièce est unique) • Fermeture à pression unique en laiton, poche intérieure • Dimensions: 39 x 24 x 12 cm



One Size:**50**

One Size

Pepper · Neutral Grey · Denim · Tawny Port · Autumn Maple · Watermelon · Primrose Pink · Seafoam · Lemon Curry

636.57 CA-4631 LCS

LARGE CANVAS SHOPPER

450 g/m² I 100% coton (toile)

Tissu teint et lavé (chaque pièce est unique) • Fermeture à pression unique en laiton antique, poche intérieure • Dimensions: 46 x 31 x 12 cm



One Size:**50**

One Size

Pepper · Neutral Grey · Denim · Tawny Port · Autumn Maple · Watermelon · Primrose Pink · Seafoam · Lemon Curry · Light Primrose Pink

635.57 CA-4432 ZCS

ZIPPED CANVAS SHOPPER

420 g/m² I 100% coton (toile)

Tissu teint et lavé (chaque pièce est unique) • Fermeture à glissière complète, poche intérieure • Dimensions: 44 x 33 x 12 cm



One Size:**50**

One Size

Pepper · Neutral Grey · Denim · Autumn Maple · Primrose Pink · Seafoam

+ Nouvelle(s) couleur(s)

Nouvelle(s) taille(s)

Pour plus d'informations scannez le QR code ou consultez notre webshop.

043.30 QD23

CANVAS CLASSIC SHOPPER

407 g/m² I 100% coton

Longues poignées de transport (58 cm) • Dimensions: 39 x 42 x 13 cm • Capacité: 19 Litres

RECOMMENDED

QUADRA



One Size:**60**

One Size

Natural Black

638.57 CA-3828 DS

CANVAS DENIM SHOPPER

420 g/m² I 85% coton, 15% polyester

Poche avant • Coutures contrastées • Dimensions: 31 x 28 x 11 cm

One Size

Black Stonewash/ Natural

Dark Blue Stonewash/ Natural



One Size:**50**

693.57 A04

KIYOMI SATIN + VELVET TOTE BAG

97% polyester, 3% élasthanne

Pochette jointe à l'intérieur • Dimensions: 43 x 37 x 14cm • Convient pour la broderie

One Size

Natural/Olive Green



One Size:**40**

692.57 A03

SATOMI FAUX FUR SHOULDER BAG

47% coton, 33% polyester, 21% nylon

Points de croix à la poignée pour plus de maintien • Dimensions: 43 x 37 x 14cm • convient pour la broderie



One Size:**40**

One Size

Olive Green

699.28 W108

CANVAS CLASSIC SHOPPER

270 g/m² I 100% coton

poignées longues (58 cm) • capacité : 21 Litres, dimensions : 39 x 42 x 13 cm • surface d'impression : 36 x 36 cm

One Size

Natural

Black

Graphite Grey

French Navy



One Size:**80**

Lorsque plusieurs matières sont utilisées, le mélange et le poids du tissu peuvent varier.

642.57 Baby Canvas 3848

BABY CANVAS COTTON DRAWSTRING BACKPACK

200 g/m² I 100% coton

Baby canvas • Dimensions: 38 x 48 cm • Convient pour la broderie, la sérigraphie et le transfert

One Size

Snowwhite

Natural

Black

RECOMMENDED



One Size:**100**

643.57 Baby Canvas 384212LH

BABY CANVAS COTTON BAG LH WITH GUSSET

200 g/m² I 100% coton

Baby Canvas • Dimensions: 38 x 42 cm • Convient pour la broderie, la sérigraphie et le transfert (sacs repassés)

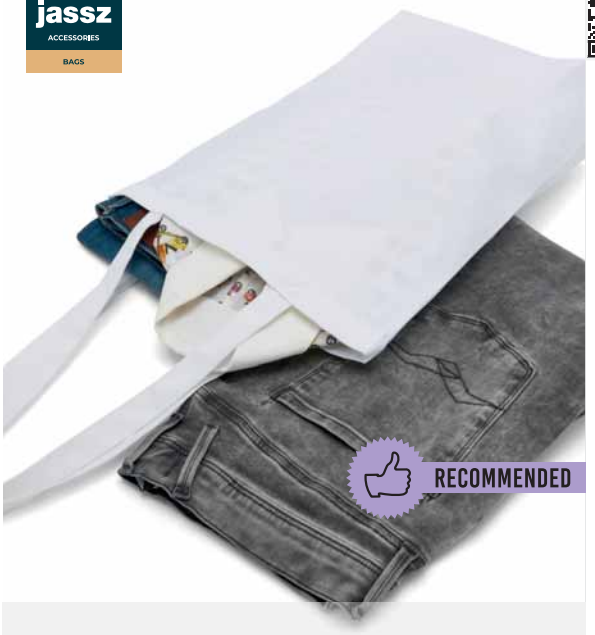

RECOMMENDED

One Size

Snowwhite Natural Black

One Size:**100**

644.57 Heavy Canvas384212LH

CANVAS COTTON BAG LH WITH GUSSET

340 g/m² I 100% coton

Toile lourde • Dimensions: 38 x 42 x 12 cm • Convient pour la broderie, la sérigraphie et le transfert (sacs repassés)

One Size

Natural

Black

RECOMMENDED



One Size:**100**

645.57 Sheeting 384212LH

COTTON BAG LH WITH GUSSET

140 g/m² I 100% coton

L'enveloppe des coutures latérales empêche le rétrécissement • Dimensions: 38 x 42 x 12 cm • Convient pour la broderie, la sérigraphie et le transfert (sacs repassés)

One Size

Snowwhite

Natural

Black



RECOMMENDED

One Size:**100**

Nouvelle(s) couleur(s)

Nouvelle(s) taille(s)

Pour plus d'informations scannez le QR code ou consultez notre webshop.

620.38 SH4112

GUILDFORD COTTON SHOPPER/TOTE SHOULDER BAG

140 g/m² | 100% coton

longueur d'anse: 80 cm • convient pour sérigraphie/transfert ou broderie sur les deux faces • capacité: 15 litres, dimensions: 38 x 42 cm

One Size

Natural

Black



One Size:**200**

632.38 SH4120

LYON NON-WOVEN SHOPPER

100 g/m² | 100% polypropylène

un compartiment";" convient pour l'impression ou la broderie • ongues bandoulières convenant au portage à la main ou à l'épaule • capacité: 23 litres, dimensions: 36 x 40 x 20 cm

One Size

White

Black



One Size:**200**

629.57 384210-LH

DOUBLE HANDLE GUSSET BAG

140 g/m² | 100% coton

4 poignées de transport (2 courtes: 30x2,5 cm";" 2 longues 60x2,5 cm) • Point de croix sur les poignées pour plus de stabilité • Convient pour la sérigraphie, le transfert et la broderie

One Size

Snowwhite

Natural

Black



One Size:**250**

604.57 CC-3842-LH

CANVAS TOTE LH

340 g/m² | 100% coton

longues anses (+ ou - 70 cm) • point en croix sur les poignées pour plus de stabilité • convient à la broderie, la sérigraphie et au transfert

One Size

Natural



One Size:**100**

603.57 CC-3842-SH

CLASSIC CANVAS TOTE SH

340 g/m² | 100% coton

anses courtes (+ ou - 35 cm) • point en croix sur les poignées pour plus de stabilité • convient à la broderie, la sérigraphie et au transfert

One Size

Natural



One Size:**100**

646.28 W201

PREMIUM COTTON TOTE

200 g/m² | 100% coton

Longueur de la poignée: 67 cm • Peut être porté à la main ou par-dessus l'épaule • Capacité: 10 Litres, dimensions: 38 x 42 cm

One Size

White

Natural

Black

Graphite

French Navy



One Size:**150**

Lorsque plusieurs matières sont utilisées, le mélange et le poids du tissu peuvent varier.

692.28 W125

MAXI BAG FOR LIFE

140 g/m² I 100% coton

poignées longues (58 cm) • capacité : 18 Litres, dimensions : 35 x 39 x 13.5 cm • surface d'impression : 25 x 38 cm.

One Size

White
Natural
Black
Graphite Grey
French Navy



One Size:**150**

905.29 BG152

PACKAWAY TOTE BAG

100% polyester

pochette de rangement assortie et poche interne • étiquette TearAway pour faciliter le rebranding • capacité : 11 Litres, dimensions : 33 x 45 cm

One Size

Black/Black
Graphite Grey/ Graphite Grey
French Navy/ French Navy
Jungle Camo/ Black



One Size:**100**

649.28 W225

PREMIUM COTTON MAXI TOTE

200 g/m² I 100% coton

Longueur de la poignée: 58 cm • Peut être porté à la main ou par-dessus l'épaule • Capacité: 18 Litres, dimensions: 35 x 39 x 13,5 cm

One Size

White
Natural
Black
Graphite
French Navy



One Size:**100**

686.28 W600

GALLERY CANVAS TOTE

407 g/m² I 100% Coton (Canvas)

Tissu épais de qualité supérieure • Peut être porté à la main ou à l'épaule • Capacité: 19 Litres, Dimensions: 39 x 42 x 13 cm

One Size

Natural
Natural/ French Navy
Natural/Black
Natural/Bottle Green
Natural/ Graphite Grey
Black
Graphite Grey
French Navy



One Size:**60**

605.57 CC-4739-BB

CANVAS SHOPPING BAG

340 g/m² I 100% coton

longues anses (+ ou - 58cm) de couleur contrastée (toile légère) • fermeture avec un bouton-pression • convient à la broderie, la sérigraphie et au transfert

One Size

Natural/Navy



One Size:**100**

626.30 QD26

CANVAS DECK BAG

475 g/m² I 100% coton

Aspect brut • Dimensions: 53 x 36 x 19 cm • Capacité: 24 litres

One Size

Off White
Navy/Off White



One Size:**50**

BagBase®

064.29 BG153

MINI ESSENTIAL FASHION BACKPACK

100% polyester

Panneau arrière rembourré • étiquette déchirable pour la facilité de rebranding • Capacité: 6 Litres, dimensions: 23 x 35 x 12 cm

RECOMMENDED



One Size:**40**

One Size

White, Black, Light Grey, French Navy, Powder Blue, Lavender, Fuchsia, Powder Pink, Pistachio, Olive Green

929.29 BG125S

MINI FASHION BACKPACK

100% polyester

Bretelles réglables rembourrées, Panneau arrière rembourré • Poche avant à fermeture éclair • Capacité: 9 Litres, Dimensions: 24 x 33 x 17 cm

One Size

Black, French Navy, Bright Royal, Sky Blue/ Light Grey, Bright Red, Fuchsia, Classic Pink/ Light Grey, Lime Green, Jungle Camo, Yellow



One Size:**40**

626.29 BG673

CANVAS DAY BAG

475 g/m² I 100% coton

bandoulière ajustable dans le même matériau • poches intérieures • Capacité: 15 litres, dimensions: 38 x 40 x 14 cm

One Size

Natural, Black, Light Grey



One Size:**50**



Westford Mill

908.28 W696

OVERSIZED CANVAS TOTE BAG

475 g/m² I 100% coton

Construction en toile durable • Poignées en sangle souple • Capacité : 37 litres, dimensions : 56 x 41 x 16 cm

One Size

Natural, Black, Graphite Grey, French Navy

One Size:**40**

Lorsque plusieurs matières sont utilisées, le mélange et le poids du tissu peuvent varier.

605.38 **SH1202**

FUJI BASIC BACKPACK

100% polyester

sac à dos simple, classique et élégant avec un compartiment principal zippé • bretelles rembourrées réglables • capacité: 10 litres, dimensions: 21 x 35 x 14 cm

One Size

Light Blue/ Dark Grey
Red/Black
Orange/Dark Grey
Black/White
Black/Red



Shugon It's in the Bag!

One Size:**50**

610.29 **BG125**

ORIGINAL FASHION BACKPACK

100% polyester

poche avant avec fermeture à glissière • panneau arrière matelassé • capacité: 18 Litres, dimensions: 31 x 42 x 21 cm

BagBase

TOP SELLER



One Size

White/ Graphite Grey | Natural/ Natural | Black | Graphite | Light Grey/ Graphite Grey | French Navy | Airforce Blue | Bright Royal | Sky Blue/ French Navy
Sapphire Blue | Surf Blue/ Graphite Grey | Purple | Classic Red | Bright Red | Orange/ Graphite Grey | Rust | Classic Pink/ Graphite Grey | Burgundy
True Pink/ Graphite Grey | Coral/Coral | Kelly Green | Olive Green | Lime/ Graphite Grey | Bottle Green | Mint Green/ Light Grey | Fuchsia/ Graphite Grey | Yellow/ Graphite Grey
Mustard | Caramel | Magenta

One Size:**40**

900.38 **SH7237**

CHESTER BACKPACK

100% polyester

Poche supérieure à fermeture éclair • Deux poches en mesh • Capacité: 16 Litres, Dimensions: 30 x 14 x 45 cm

One Size

Black/Red
Black/Lime Green
Black/Black
Royal/Light Grey



Shugon It's in the Bag!

One Size:**25**

970.29 **BG768**

BOUTIQUE BACKPACK

100% polyuréthane

Saffiano grain fin avec doublure douce au toucher • Compartiment rembourré pour ordinateur portable compatible jusqu'à 14" • Capacité : 10 litres, dimensions : 30 x 41 x 11 cm

BagBase

NEW!



One Size

Black | Soft Grey | Oyster

One Size:**16**

901.38 **SH7687**

PLYMOUTH STUDENTS BACKPACK

100% polyester

Poche à fermeture éclair sur le devant, Poches latérales • Organisateur dans le compartiment avant • Capacité: 18 Litres, Dimensions: 29 x 15 x 46 cm

One Size

Black
Bordeaux/ Black
Orange Mandarin/ Black



Shugon It's in the Bag!

One Size:**25**

Nouvelle(s) couleur(s)

Nouvelle(s) taille(s)

Pour plus d'informations scannez le QR code ou consultez notre webshop.

081.30 QD655

HERITAGE WAXED CANVAS BACKPACK

100% coton (toile)

compartiment principal à glissière, compatible avec ordinateurs portables jusqu'à 15.6 " • étiquette TearAway pour la personnalisation • capacité : 9 Litres, dimensions : 53 x 31 x 14 cm

QUADRA



One Size

Black Olive Green

One Size:**15**

901.29 BG115

ICON ROLL-TOP BACKPACK

100% polyester

poche extérieure avec fermeture à glissière • étiquette TearAway pour faciliter le rebranding • capacité : 18 Litres, dimensions : 29 x 47 x 17 cm

BagBase



One Size

Black Light Grey

One Size:**50**

906.30 QD552

URBAN COMMUTE BACKPACK

100% Polyester

Panneau arrière en mesh rembourré respirant • Housse interne rembourrée pour ordinateur portable, compatible jusqu'à 15,6" • Capacité : 18 litres, dimensions : 28 x 46 x 14 cm

NEW!

QUADRA



One Size

Black Navy

One Size:**15**

682.29 BG126

TWO-TONE FASHION BACKPACK

100% polyester

tissu 2 couleurs • dos matelassé • étiquette détachable pour indiquer sa propre marque facilement • capacité: 18 litres, dimensions: 31 x 42 x 21 cm

BagBase



One Size

Grey Marl Anthracite

One Size:**40**

Lorsque plusieurs matières sont utilisées, le mélange et le poids du tissu peuvent varier.

902.29 **BG116**

TWIN HANDLE BACKPACK

100% polyester

poche avant compartimentée • étiquette TearAway pour la faciliter le rebranding • capacité : 14 Litres, dimensions : 28 x 38 x 12 cm



One Size:**30**

One Size

Black Light Grey Navy Dusk Olive Green

067.29 **BG175**

CAMO BACKPACK

100% polyester

Panneau arrière rembourré • Étiquette déchirable pour la facilité de rebranding • Capacité: 18 Litres, dimensions: 31 x 42 x 21 cm



One Size

Midnight Camo Jungle Camo

One Size:**40**

627.29 **BG212**

UNIVERSAL BACKPACK

100% polyester

panneau dos rembourré • poche avant avec fermeture à glissière • capacité: 18 litres, dimensions: 30 x 42 x 20 cm



One Size:**30**

One Size

Black Graphite French Navy Classic Red

637.29 **BG825**

HERITAGE BACKPACK

100% polyester

poches internes • dos matelassé • Capacité: 18 litres, dimensions: 31 x 45 x 19 cm



One Size

Black French Navy Light Grey

One Size:**30**

+ Nouvelle(s) couleur(s)

Nouvelle(s) taille(s)

Pour plus d'informations scannez le QR code ou consultez notre webshop.

BagBase®

903.29 BG118

TWIN HANDLE ROLL-TOP BACKPACK

100% polyester

poche avant compartimentée • étiquette TearAway pour faciliter le rebranding • capacité : 14 Litres, dimensions : 28 x 38 x 12 cm

RECOMMENDED



One Size

Black · Light Grey · Graphite Grey · Navy Dusk · Airforce Blue · Blush Pink · Burgundy · Sage Green · Olive Green · Mustard

One Size:**30**

908.29 BG615

URBAN TRAIL PACK

100% polyester

poche intérieure zippée et poche plaquée • étiquette TearAway pour la faciliter le rebranding • capacité : 18 Litres, dimensions : 31 x 48 x19 cm

One Size

Black/Light Grey · French Navy/ Sapphire Blue



One Size:**20**

016.30 QS255

PRO TEAM BACKPACK

100% polyester

dos rembourré • sortie écouteurs, poche média, poche pour bouteille d eau • capacité: 17 litres, dimensions: 30 x 43 x 20 cm

One Size

Black/Grey · Graphite/ Black/White · French Navy/ Black/White · Bright Royal/ Black/White · Classic Red/ Black/White



One Size:**30**

075.30 QD515

EVERYDAY OUTDOOR 15L BACKPACK

100% polyester

poche interne zippée avec attache pour clé et porte-bouteille interne • étiquette TearAway pour la personnalisation • capacité : 15 Litres, dimensions : 27 x 40 x 18 cm

One Size

Black · Burnt Red · Olive Green



One Size:**15**

Lorsque plusieurs matières sont utilisées, le mélange et le poids du tissu peuvent varier.

070.29 BG815

TARP ROLL TOP BACKPACK

100% PVC

poche de rangement dissimulée à l intérieur • étiquette TearAway pour faciliter le rebranding • Capacité: 15 Litres, dimensions: 26 x 43 x 13 cm

One Size

Black

BagBase



One Size:**10**

083.29 BG255

FAUX LEATHER FASHION BACKPACK

100% polyuréthane

Aspect cuir pleine fleur • Poche interne • Étiquette TearAway • Capacité: 18 Litres, dimensions: 31 x 47 x 16 cm

One Size

Black

BagBase



One Size:**15**

023.30 QD615

VINTAGE BACKPACK

100% coton

compartiment rembourré pour ordinateur portable 14" • boucles pour fermer • capacité: 19 litres, dimensions: 26 x 45 x 16.5 cm

One Size

Black

French Navy

Caramel

Graphite Grey

Military Green

Black/Black

TOP SELLER

QUADRA



One Size:**20**

662.30 QD612

VINTAGE CANVAS BACKPACK

100% coton

compartiment dos et poche intérieure avec fermeture à glissière • fond renforcé • volume: 18 litres, dimensions: 30 x 36 x 16 cm

RECOMMENDED

QUADRA



One Size

Vintage Black | Vintage Light Grey | Vintage Oxford Navy | Vintage Military Green | Sahara

One Size:**30**

600.29 BG550

ATHLEISURE PRO BACKPACK

100% polyester

compartiment ordinateur portable (jusque 15.6") matelassé • poche média et sortie écouteurs • compartiment organiseur, passant élastiqué pour bouteille • capacité: 18 litres, dimensions: 31 x 44 x 16 cm

BagBase



One Size

Black | Bright Royal | Classic Red | French Navy | Grey Marl

One Size:**25**

+ Nouvelle(s) couleur(s)

Nouvelle(s) taille(s)

Pour plus d'informations scannez le QR code ou consultez notre webshop.

095.30 QD675

URBAN UTILITY BACKPACK

100% Coton (Canvas)

Poche interne pour objets de valeur et poche arrière à fermeture éclair • Doublure à fermeture éclair pour un accès facile à la décoration • Capacité: 16 Litres

QUADRA



One Size:**15**

One Size

Black Graphite Grey Olive Green

006.30 QD560

PITCH BLACK 12 HOUR DAYPACK

100% polyester

Accès extérieur sécurisé au compartiment rembourré pour ordinateur portable, compatible jusqu'à 13" • Poche avant organisateur • Capacité: 14 litres, extensible à 18 litres, Dimensions: 33 x 48 (65) x 19 cm

QUADRA



One Size:**12**

One Size

Black

622.18 QBX-3

STAVANGER QUILTED BACKPACK

100% nylon

Compartiments de rangement sécurisés • Bretelles ergonomiques et réglables • Capacité: 16 litres, dimensions: 42 x 28 x 14 cm

STORMTECH



One Size:**6**

One Size

Black Graphite

087.30 QD925

PROJECT CHARGE SECURITY BACKPACK

extérieur : 100% nylon, garniture : 100% polyester

compartiment rembourré pour ordinateur portable, compatible jusqu'à 15,6 " • port de charge USB intégré, poche pour batterie portable • capacité : 15 Litres, dimensions : 30,5 x 46 x 17 cm

QUADRA



One Size:**3**

One Size

Black

Lorsque plusieurs matières sont utilisées, le mélange et le poids du tissu peuvent varier.

934.29 **BG241**

MODULR™ 1 LITRE MULTIPOCKET

100% polyester

Clips de fixation rapides et sécurisés pour l'intégration de la série Modulr ™, s'intégrant aux BG240 (933.29), BG242 (935.29) et BG245 (936.29) • Compartiment principal à fermeture éclair • Poche frontale à fermeture éclair avec séparation intérieure en maille • Capacité: 1 Litres, Dimensions: 13 x 19 x 7 cm

One Size

White, Black, Grey Marl, French Navy, Bright Royal, Classic Red, Orange, Military Green, Jungle Camo, Yellow



One Size:**60**

077.29 **BG151**

PACKAWAY BACKPACK

100% polyester

Ultra léger et durable • Poche intérieure • Étiquette TearAway • Capacité: 20 Litres, dimensions: 31 x 45 x 16 cm

One Size

Black/Black, Jungle Camo/Black



One Size:**80**

935.29 **BG242**

MODULR™ 2 LITRE MULTIPOCKET

100% polyester

Clips de fixation rapides et sécurisés pour l'intégration de la série Modulr ™, s'intégrant aux BG240 (933.29), BG241 (934.29) et BG245 (936.29) • Poche frontale à fermeture éclair avec séparation intérieure en maille • Capacité: 2 Litres, Dimensions: 26 x 19 x 7 cm

One Size

White, Black, French Navy, Bright Royal, Classic Red, Orange, Military Green



One Size:**60**

637.38 **SH7667**

MILAN BACKPACK

100% polyester

large compartiment central • poches avant avec fermeture à glissière • capacité: 20 litres, dimensions: 30 x 41 x 17 cm

One Size

Black, Navy



One Size:**30**

933.29 **BG240**

MODULR™ 20 LITRE BACKPACK

100% polyester

Boucles de sangle Modulr ™ pour la fixation des multipockets, s'intègre aux BG241 (934.29) et BG242 (935.29) offrant de nombreuses combinaisons possibles • Capacité: 20 Litres, Dimensions: 33 x 47 x 18 cm

One Size

White, Black, Grey Marl, French Navy, Bright Royal, Classic Red, Orange, Military Green, Jungle Camo, Yellow



One Size:**20**

613.38 **SH7677**

OSAKA BASIC BACKPACK

100% polyester

2 compartiments principaux avec fermeture à glissière, 2 poches latérales à filet • convient à l impression, au transfert et à la broderie • capacité: 27 litres, dimensions: 33 x 44 x 19 cm

One Size

Black/Red, Black/Lime Green, Black/Royal, Black/Orange, Black/Yellow, Black/Light Grey, Black/Hot Pink, Black/Black



One Size:**25**

+ Nouvelle(s) couleur(s) Nouvelle(s) taille(s)

Pour plus d'informations scannez le QR code ou consultez notre webshop.

073.29 **BG127**

ORIGINAL DRAWSTRING BACKPACK

100% polyester

Poche de rangement externe à glissière poche interne pour objets de valeur • Étiquette TearAway • Capacité: 25 Litres, dimensions: 30 x 49 x 30 cm

One Size

Black

French Navy

Military Green



One Size:**30**

693.29 **BG125L**

MAXI FASHION BACKPACK

100% polyester

panneau dos rembourré • étiquette détachable • capacité: 22 litres, dimensions: 34 x 45 x 23 cm

One Size

Black

Graphite Grey

French Navy



One Size:**30**

023.38 **SH7699**

KYOTO ULTIMATE BACKPACK

100% polyester

2 compartiments principaux à fermeture à glissière • Poche avant zippée • Capacité: 27 Litres, dimensions: 33 x 44 x 19 cm

One Size

Black

Black/White



One Size:**20**

691.38 **SH1232**

YORK BASIC BACKPACK

100% polyester

Poche à l avant et poches latérales en filet • Convient pour la sérigraphie, le transfert et la broderie • Capacité: 24 Litres, dimensions: 27 x 46 x 20 cm



One Size

Black

French Navy/ Sky Blue/Light Grey

One Size:**25**

645.38 **SH7241**

GENEVA BACKPACK

100% polyester

2 compartiments avec fermeture à glissière • organiseur et sortie audio dans le compartiment de devant • capacité: 22 litres, dimensions: 28 x 18 x 43 cm



One Size

Black

Black/Red

One Size:**25**

Lorsque plusieurs matières sont utilisées, le mélange et le poids du tissu peuvent varier.

926.29 BG858

BLOCK ROLL-TOP BACKPACK

100% polyester

compartiment rembourré pour ordinateur portable, compatible jusqu'à 17 " • poche intérieure zippée • capacité : 22 Litres, dimensions : 28 x 48 x 15 cm

One Size

Black/Black
Grey Marl/ Black
Bright Royal/ Black
Classic Red/ Black
Olive Green/ Black
Jungle Camo/ Black



One Size:**20**

017.29 BG855

ROLL-TOP BACKPACK

100% polyester

compartiment rembourré pour ordinateurs jusqu à 15.6" • étiquette détachable • capacité: 12 litres, dimensions: 32 x 44 x 13 cm

One Size

Black
French Navy
Caramel
Grey Marl/ Black
Military Green



TOP SELLER

One Size:**20**

079.29 BG168

SCUBA BACKPACK

94% polyester, 6% élasthanne

Tissu de plongée • Ordinateur portable compatible jusqu'à 15,6" • Capacité: 20 Litres, dimensions: 31 x 50 x 16 cm

One Size

Black
Navy



One Size:**15**

622.38 SH7690

MIAMI BACKPACK

100% polyester

sac à dos avec deux compartiments, deux poches latérales en maille pour bouteilles • passant caoutchouc pour écouteurs • capacité: 26 litres, dimensions: 30 x 43 x 22 cm

RECOMMENDED



One Size

Black/Black/ Dark Grey
Navy/Black/ Dark Grey
Red/Black/ Dark Grey

One Size:**20**

027.38 SH1786

GRAN PEIRRO HIKER BACKPACK

100% polyester

compartiment principal à fermeture à glissière et poche à l'avant • capacité : 35 Litres, dimensions : 30 x 54 x 22 cm • convient pour la sérigraphie, l'impression, le transfert et la broderie



One Size

Black

One Size:**20**

+ Nouvelle(s) couleur(s)

Nouvelle(s) taille(s)

Pour plus d'informations scannez le QR code ou consultez notre webshop.

653.38 SH7696 Liverpool

LIVERPOOL STYLISH BACKPACK

100% polyester

2 compartiments principaux, 2 poches de côté en maille • dos matelassé absorbant • capacité: 23 litres, dimensions: 27 x 45 x 21 cm

One Size

Black



One Size:**20**

963.29 BG545

ATHLEISURE SPORTS BACKPACK

100% Polyester

Bretelles ergonomiques avec supports pour casque sans fil • Poche intérieure plaquée, poche extérieure pour bouteille • Capacité : 23 litres, dimensions : 30 x 50 x 18 cm

One Size

Grey Marl

Black/Black

French Navy

Bright Royal

Classic Red



One Size:**20**

650.38 SH1295

INDIANA STUDENT/ SPORTS BACKPACK

100% polyester

un compartiment principal, un second à l avant et un troisième au sommet avec fermeture à glissière • poche en maille pour casque sur l avant, pliée dans une poche cachée • capacité: 20 litres, dimensions: 30 x 44 x 16 cm

One Size

Dark Grey/Off White

Royal/Off White



One Size:**20**

617.29 BG571

TEAMWEAR BACKPACK

100% polyester

biais réfléchissant • anneaux pour faire passer les câbles des écouteurs • convient pour broderie • capacité: 21 litres, dimensions: 32 x 45 x 23 cm

One Size

Black/Classic Red/White

Black/ Graphite Grey/ White

French Navy/ White

French Navy/ Bright Royal/ White

French Navy/ Classic Red/ White

Bright Royal/ Black/White

Classic Red/ Black/White



One Size:**30**

022.38 SH7698

BIRMINGHAM CAPACITY 30L BACKPACK

100% polyester

Support rembourré • 2 poches avant zippées, poches latérales • Capacité: 30 Litres, dimensions: 33 x 46 x 21 cm

One Size

Black Melange



One Size:**20**

076.30 QD520

EVERYDAY OUTDOOR 20L BACKPACK

100% polyester

poche interne zippée avec attache pour clé • étiquette TearAway pour la personnalisation • capacité : 20 Litres, dimensions : 29 x 47 x 19 cm

One Size

Black

Burnt Red

Olive Green



One Size:**15**

Lorsque plusieurs matières sont utilisées, le mélange et le poids du tissu peuvent varier.

085.29 **BG576**

HARDBASE SPORTS BACKPACK

100% polyester

Poches internes en filet • Lingette de nettoyage à l'intérieur • Étiquette TearAway • Capacité: 23 Litres, dimensions: 32 x 45 x 18 cm

One Size

Black/Black



One Size:**6**

089.29 **BG853**

OLD SCHOOL BOARDPACK

100% polyester

Compartiment pour ordinateur portable avec accès externe pour latops jusqu'à 17 " • Étiquette TearAway • Capacité: 23 Litres • Dimensions: 36 x 46 x 16 cm

One Size

Black

Jungle Camo



One Size:**10**

956.29 **BG848**

MOLLE TACTICAL BACKPACK

100% polyester

Inspiration style militaire • Compatible avec MOLLE Utility Patch BG840 (955.29) • Capacité: 25 Litres, Dimensions: 30 x 45 x 22 cm

One Size

Black

Military Green

Desert Sand



One Size:**15**

972.29 **BG850**

MOLLE TACTICAL 35L BACKPACK

100% Polyester

Compartiment rembourré pour ordinateur portable, compatible jusqu'à 17" • Poches en filet pour bouteilles jusqu'à 750ml • Capacité: 35 Litres, dimensions: 31 x 48 x 24 cm

One Size

Black

Combat Camo

NEW!



One Size:**10**

069.29 **BG620**

URBAN EXPLORER BACKPACK

100% polyester

Poche à rabat avec fermeture à glissière, poches sur les hanches, poche interne • Étiquette déchirable pour la facilité de rebranding • Capacité: 27 Litres, dimensions: 32 x 49 x 17 cm

One Size

Black/Tan

Navy Dusk/ Tan

Military Green/Tan



One Size:**10**

+ Nouvelle(s) couleur(s)

Nouvelle(s) taille(s)

Pour plus d'informations scannez le QR code ou consultez notre webshop.

052.30 QD550

ENDEAVOUR BACKPACK

100% polyester

compartiment rembourré pour ordinateur portable, compatible jusqu'à 15,6" • poche interne en filet, 2 poches en filet, porte bouteille d'eau • capacité : 25 litres, dimensions : 33 x 46 x 22 cm

QUADRA

RECOMMENDED



One Size

Jet Black | Graphite Grey

One Size:**15**

020.30 QX520

SLX 20 LITRE DAYPACK

100% polyester

Compatible avec ordinateur portable de 15.6" • Compatible avec une poche d'hydratation (019.30-QX510) • Housse de protection contre la pluie • Capacité: 20 litres, dimensions: 31 x 48 x 20 cm

QUADRA

RECOMMENDED



One Size

Black

One Size:**20**

614.38 SH7700

LONDON BACKPACK

100% polyester

compartiment dos rembourré pour ordinateur portable de 15,6" • 2 compartiments principaux avec fermeture à glissière • capacité: 30 litres, dimensions: 30 x 48 x 20 cm

One Size

Black



One Size:**20**

628.38 SH1788

GRAN PARADISO HIKER BACKPACK

100% polyester

ouverture style valise pour un accès aisé • un compartiment principal et un second plus petit sur le devant • capacité: 35 litres, dimensions: 30 x 54 x 22 cm

One Size

Black

Black/Red



One Size:**20**

022.30 QD269

EXECUTIVE DIGITAL BACKPACK

100% polyester

compartiment pour ordinateur jusqu à 15.6" • poche séparée pour tablette/iPad™ • poche à l intérieur avec fermeture à glissière, section organiseur à l intérieur, attache pour clé USB • capacité: 20 litres, dimensions: 33 x 44 x 17 cm

One Size

Black

Grey Marl

QUADRA



One Size:**10**

Lorsque plusieurs matières sont utilisées, le mélange et le poids du tissu peuvent varier.

007.30 QD565

PITCH BLACK 24 HOUR BACKPACK

100% polyester

Accès extérieur sécurisé au compartiment rembourré pour ordinateur portable, compatible jusqu'à 15,6" • Poche avant organisateur à fermeture éclair • Capacité: 20 litres, extensible à 25 litres

One Size

Black

QUADRA



One Size:**12**

021.30 QX530

SLX 30 LITRE DAYPACK

100% polyester

Compatible avec une poche d'hydratation (019.30-QX510) • Housse de protection contre la pluie détachable • Diverses attaches et passant arrière pour attacher une lampe • Capacité: 30 litres, dimensions: 27 x 56 x 26 cm

One Size

Black

QUADRA



One Size:**15**

098.30 QD926

PROJECT CHARGE SECURITY BACKPACK XL

Combinaison de polyester Jacquard enduit nylon/similicuir

Compartiment rembourré pour ordinateur portable, compatible jusqu'à 17" • Poche pour batterie portable et port de chargement USB intégré • Capacité: 20 Litres, Dimensions: 32 x 47,5 x 20 cm

One Size

Black

QUADRA



One Size:**3**

089.30 QD995

Q-TECH CHARGE ROLL-TOP BACKPACK

100% polyester

compartiment rembourré pour ordinateur portable, compatible jusqu'à 15,6 " • port de charge USB intégré, poche pour batterie portable • capacité : 22 Litres, dimensions : 31 x 45 x 17 cm

One Size

Black

Granite Marl

QUADRA



One Size:**12**

040.30 QX550

SLX 30 LITRE STOWAWAY CARRY-ON

100% polyester

Poche frontale avec fermeture éclair et poches filet internes • Base matelassée renforcée • Capacité: 30 Litres, dimensions: 54 x 27 x 34 cm

QUADRA



One Size

Black

One Size:**15**

Nouvelle(s) couleur(s)

Nouvelle(s) taille(s)

Pour plus d'informations scannez le QR code ou consultez notre webshop.

620.18 BPX-4

YALETOWN COMMUTER PACK

100% Polyester

Poche zippée dissimulée à l'avant • Double sangles de transport • Capacité: 20 litres, dimensions: 46,5 x 29 x 16 cm

STORMTECH



One Size

Carbon

One Size:**5**

614.18 CMT-3

ROAD WARRIOR COMPUTER PACK

100% Polyester

Compartiment principal avec pochette suspendue pour ordinateur portable • Compatibilité des bagages à roulettes • Capacité: 19,5 litres, dimensions: 36 x 43 x 23 cm.

One Size

Graphite/ Black

STORMTECH



One Size:**20**

630.29 BG25

CLASSIC AIRPORTER

100% polyester

sangles internes de compression • poches sur le côté avec fermeture à glissière • roulettes • capacité: 32 litres, dimensions: 52 x 35 x 24 cm

One Size

Black

BagBase



One Size:**8**

686.38 SH1421

CARRARA II TROLLEY-RUCKSACK

100% polyester

3 poches avec fermeture à glissière, panneau de séparation en maille à l intérieur de deux d entre elles • base en dur avec crampons, roues type rollerblade • capacité: 35 litres, dimensions: 36 x 48 x 20 cm

One Size

Black

Shugon

It's in the Bag!



One Size:**4**

694.30 QD902

VESSEL™ AIRPORTER

100% polyester

poche avant avec fermeture à glissière • bretelles arrière détachables • poches intérieures

One Size

Black

QUADRA



One Size:**6**

Lorsque plusieurs matières sont utilisées, le mélange et le poids du tissu peuvent varier.

617.18 VTX-1

MADAGASCAR DUFFEL PACK

100% nylon

Doubles poignées de transport • 2 poches intérieures en filet zippées • Capacité: 40 litres, dimensions: 58,5 x 33 x 19 cm.

One Size

Black

Graphite

Earth

STORMTECH



One Size:**5**

624.38 SH1797

MONTE ROSA CLASSIC TRAVEL RUCKSACK

100% polyester

panneau dos renforcé • compartiment petit sur le devant avec fermeture à glissière et cordon • capacité: 45 litres, dimensions: 34 x 55 x 21 cm

One Size

Dark Grey/ Black/Petrol

Dark Grey/ Black/Light Grey

Shugon It's in the Bag!



One Size:**10**

943.29 BG480

ESCAPE CARRY-ON BACKPACK

100% polyester

Fermeture éclair du compartiment principal verrouillable avec poche supérieure à accès rapide à fermeture éclair • Housse rembourrée pour ordinateur portable compatible jusqu'à 15,6" • Capacité: 40 Litres, Dimensions: 35 x 51 x 28 cm

One Size

Black

Grey Marl

BagBase



One Size:**10**

912.38 SH1766

MOUNT ARARAT HIKING BACKPACK

100% Polyester

Deux sangles réglables et une ficelle élastiquée devant • Bandes réfléchissantes • Capacité: 40 litres, dimensions: 35 x 50 x 23 cm

One Size

Black/Black

NEW!

Shugon It's in the Bag!



One Size:**10**

618.18 BPX-5

MADISON COMMUTER PACK

100% Polyester

Panneau arrière rembourré • Bretelles ergonomiques • Capacité: 35 litres, dimensions 43 x 35,5 x 23 cm

One Size

Carbon

STORMTECH



One Size:**5**

+ Nouvelle(s) couleur(s)

Nouvelle(s) taille(s)

Pour plus d'informations scannez le QR code ou consultez notre webshop.

041.30 QX560

SLX 60 LITRE HAUL BAG

100% polyester

Poche à l'arrière à fermeture éclair pour glisser les chaussures • Étiquette détachable • Capacité: 60 Litres, dimensions: 67 x 33 x 42 cm

QUADRA



One Size

Black

One Size:**15**

088.30 QD990

Q-TECH CHARGE CONVERTIBLE BACKPACK

100% polyester

compartiment rembourré pour ordinateur portable, compatible jusqu'à 15,6 " • port de charge USB intégré, poche pour batterie portable • capacité : 11 Litres, dimensions : 33 x 45 cm

QUADRA

TOP SELLER



One Size

Black Granite Marl

One Size:**10**

917.38 SH5801

SEMBACH BASIC LAPTOP BACKPACK

100% Polyester

Dos matelassé absorbant • Grand compartiment principal rembourré avec fermeture à glissière pour ordinateur portable jusqu'à 15,6" • Capacité : 15 litres, dimensions : 30 x 42 x 12 cm

One Size

Black Melange

Grey Melange

Shugon It's in the Bag!

NEW!



One Size:**40**

084.30 QD906

VESSEL™ SLIMLINE LAPTOP BACKPACK

100% polyester

pochette pour ordinateur portable doublée (plush), compatible jusqu'à 15,6 " • câble élastique organisateur, crochet pour clé, section organisateur interne • capacité : 16 Litres, dimensions : 46 x 30 x 18 cm

One Size

Black

QUADRA



One Size:**10**

673.29 BG613

VINTAGE LAPTOP BACKPACK

100% polyester

PU authentique brun (excepté Black/Black) • compartiment rembourré pour ordinateur portable (jusqu à 17") • étiquette détachable pour indiquer sa marque facilement • capacité: 18 litres, dimensions: 30 x 46 x 17 cm

One Size

Black

Black/Black

French Navy

Graphite Grey/ Black

Midnight Camo/Black

Burgundy

Olive Green/ Black

BagBase®

TOP SELLER



One Size:**25**

Lorsque plusieurs matières sont utilisées, le mélange et le poids du tissu peuvent varier.

904.38 SH5820

KIEL URBAN LAPTOP BACKPACK

100% polyester

Compartiment principal avec poche rembourrée pour ordinateur portable 15,6 ", poche à fermeture éclair en filet, organisateur et poche pour tablette • Connecteur USB pour batterie portative, Capacité: 21 Litres • Dimensions: 45 x 31 x 15 cm

One Size

Black/Red



Shugon It's in the Bag!

One Size:**10**

045.29 BG265

CAMPUS LAPTOP BACKPACK

100% polyester

Panneau arrière rembourré • Accès externe compartiment rembourré pour ordinateur portable, compatible jusqu à 15.6" • Capacité: 23 Litres, dimensions: 32 x 44 x 24 cm

One Size

Black

Navy Dusk



BagBase

One Size:**30**

663.30 QD968

TUNGSTEN™ LAPTOP BACKPACK

100% polyester

convient pour presque tous les modèles avec écran jusqu'à 15.4" • anneaux pour faire passer les câbles d'écouteurs • convient pour la broderie • capacité: 23 litres, dimensions: 34 x 45 x 21 cm

One Size

Black/Dark Graphite



QUADRA

One Size:**15**

028.38 SH5811

STUTTGART LAPTOP BACKPACK

100% polyester

deux grands compartiments avec fermeture à glissière, un compatible jusqu'à 15,6 " • capacité : 23 Litres, dimensions : 32 x 43 x 17 cm • convient pour la sérigraphie, l'impression, le transfert et la broderie

One Size

Black

RECOMMENDED

Shugon It's in the Bag!



One Size:**10**

914.38 SH5828

LUXEMBOURG VITAL LAPTOP BACKPACK

100% Polyester

Poche intérieure rembourrée pour ordinateur portable jusqu'à 15,6" • Poche rembourrée pour tablette avec deux poches en filet au-dessus • Capacité : 23 litres, dimensions : 31 x 47 x 16 cm

One Size

Black Melange

NEW!

Shugon It's in the Bag!



One Size:**10**

+ Nouvelle(s) couleur(s)

Nouvelle(s) taille(s)

Pour plus d'informations scannez le QR code ou consultez notre webshop.

913.38 SH5825

DAVOS ESSENTIAL LAPTOP BACKPACK

100% Polyester

Un compartiment rembourré pour ordinateurs portables jusqu'à 15,6" et un pour tablette • Sangle élastique à l'arrière pour passer sur la poignée du chariot • Capacité : 24 litres, dimensions : 30 x 46 x 17 cm

NEW!



One Size

Black

One Size:**10**

903.38 SH5816

LEIPZIG DAILY LAPTOP BACKPACK

100% polyester

Compartiment arrière rembourré adapté aux ordinateurs portables jusqu'à 15,6 '' • Connecteur USB pour batterie portative • Capacité: 26 Litres, Dimensions: 30 x 19 x 50 cm



One Size

Black/Black

One Size:**20**

621.30 QD905

VESSEL™ LAPTOP BACKPACK

100% polyester

compartiment matelassé pour pratiquement tous les portables avec écran jusqu'à 15,6" • compartiment intérieur en maille avec fermeture à glissière • accès pour les câbles d'écouteurs • Capacité: 26 litres, dimensions: 30 x 48 x 30 cm

One Size

Black



One Size:**12**

678.38 SH5343

ZURICH CLASSIC LAPTOP BACKPACK

100% polyester

Compartiment principal pouvant contenir un ordinateur portable de 15.6" • 2 poches latérales en filet • Capacité: 27 Litres, dimensions: 31 x 44 x 20 cm

One Size

Black



One Size:**10**

640.38 SH5824

TORONTO LAPTOP BACKPACK

100% nylon

sortie en caoutchouc pour les écouteurs • compartiment de protection rembourré pour porter un ordinateur standard jusqu à 15.6" • capacité: 28 litres, dimensions: 35 x 41 x 20 cm

One Size

Black/Black



One Size:**10**

Lorsque plusieurs matières sont utilisées, le mélange et le poids du tissu peuvent varier.

634.38 SH5363

FREIBURG LAPTOP BACKPACK

100% polyester

compartiment rembourré pour ordinateur portable standard jusqu à 15.6" • second compartiment avec fermeture à glissière avec organiseur • capacité: 30 litres, dimensions: 31 x 48 x 25 cm

One Size

Black



One Size:**20**

674.38 SH5818

FRANKFURT SMART LAPTOP BACKPACK

100% polyester

compartiment principal compatible avec un ordinateur portable de 15.6" • poches supplémentaires à l'intérieur • capacité: 30 litres, dimensions: 32 x 48 x 20 cm

One Size

Black

Grey Melange/ Black



TOP SELLER

One Size:**10**

098.29 BG67

ESSENTIAL 13"" LAPTOP CASE

100% polyester

compartiment principal rembourré avec fermeture à glissière, compatible ordinateur portable jusqu'à 13 " • étiquette TearAway pour la faciliter le rebranding • capacité : 1.5 Litres, dimensions : 34 x 23 x 2 cm

One Size

Black

Grey Marl



One Size:**50**

016.38 SH5812

COLOGNE ABSOLUTE LAPTOP BACKPACK

100% polyester

Compartiment rembourré adapté aux ordinateurs portables jusqu'à 15,6" • Convient pour la sérigraphie, l'impression par transfert et la broderie. • Capacité: 29 Litres, dimensions: 31 x 48 x 20 cm



One Size

Black Melange

Black/Grey Melange

Denim Melange

One Size:**10**

915.38 SH5838

VIENNA OVERNIGHT LAPTOP BACKPACK

100% Polyester

Le compartiment principal arrière est extensible avec une poche intérieure zippée en filet pour un rangement sans plis • Poche intérieure rembourrée pour ordinateur portable jusqu'à 15,6", poche rembourrée pour tablette • Capacité : 20 litres (déplié : 30 litres), dimensions : 30 x 44 x 15 cm (déplié : 30 x 44 x 25 cm)

NEW!



One Size

Black

One Size:**10**

+ Nouvelle(s) couleur(s)

Nouvelle(s) taille(s)

Pour plus d'informations scannez le QR code ou consultez notre webshop.

099.29 BG68

ESSENTIAL 15"" LAPTOP CASE

100% polyester

compartiment principal rembourré avec fermeture à glissière, compatible ordinateur portable jusqu'à 15.6 " • étiquette TearAway pour faciliter le rebranding • capacité : 2 Litres, dimensions : 39 x 27,5 x 2 cm

BagBase®



One Size

Black Grey Marl

One Size:**50**

907.38 SH1446

AVIGNON CONFERENCE BAG

100% polyester

Compartiment principal rembourré pour ordinateur portable (max 15,6 pouces) • Poche avant à fermeture éclair • Capacité: 3 Litres, Dimensions: 38 x 4 x 27 cm

Shugon It's in the Bag!



One Size

Grey Melange/ Black Charcoal Melange/ Black

One Size:**50**

695.30 QD264

EXECUTIVE IPAD® CASE

100% polyester

pour iPad (non compris) • poches multiples • Capacité: 4,5 litres, dimensions: 23 x 29 x 8 cm

QUADRA

One Size

Black



One Size:**40**

024.30 QD624

VINTAGE CANVAS IPAD®/TABLET REPORTER

100% coton

poche séparée pour tablette/iPad™ • fermeture magnétique, poche arrière avec fermeture à glissière • capacité: 5 litres, dimensions: 23 x 28 x 7 cm

QUADRA

One Size

Sahara

Vintage Black



One Size:**30**

680.38 SH1443

OSLO II EXCELLENT CONFERENCE BAG

100% polyester

Compartiment supplémentaire à l avant avec fermeture à glissière • Convient pour la sérigraphie, le transfert ou la broderie • Capacité: 6 Litres, dimensions: 38 x 27 x 6 cm

Shugon It's in the Bag!

One Size

Black/Grey

Navy/Grey



One Size:**20**

Lorsque plusieurs matières sont utilisées, le mélange et le poids du tissu peuvent varier.

083.30 QD892

NUHIDE™ SLIMLINE LAPTOP BRIEF

100% polyuréthane (aspect cuir pleine fleur)

compartiment rembourré pour ordinateur portable, compatible jusqu'à 15,6 " • compartiment interne rembourré pour iPad® / tablette • capacité : 9 Litres, dimensions : 41 x 30 x 7 cm

One Size

Black

QUADRA



One Size:**20**

648.38 SH1448

KANSAS CONFERENCE BAG

100% polyester

compartiment principal spacieux, compartiment avant avec fermeture à glissière • convient à l impression, au transfert et à la broderie • Capacité: 13 litres, dimensions: 41 x 29 x 11 cm

One Size

Black

Navy

Shugon It's in the Bag!



One Size:**30**

010.30 QD268

EXECUTIVE DIGITAL OFFICE

100% polyester

compartiment rembourré avec fermeture à glissière compatible avec un ordinateur portable jusqu à 17" • compartiment pour documents, section organiseur • passant pour glisser le sac le long des anses d une valise à cabine • capacité: 13 litres, dimensions: 41 x 30 x 14 cm

One Size

Black

Grey Marl

QUADRA



One Size:**20**

918.38 SH2899

MARSEILLE MESSENGER LAPTOP BAG

100% Polyester

Sangle élastique à l'arrière pour passer sur la poignée du chariot • Poche intérieure rembourrée pour ordinateur portable jusqu'à 15,6" • Capacité : 11 litres, dimensions : 42 x 31 x 10 cm

NEW!

Shugon It's in the Bag!



One Size

Grey Melange/ Red

Black Melange/ Grey

One Size:**20**

902.38 SH5802

BONN STUDENTS LAPTOP BAG

100% polyester

Poche rembourrée adaptée aux ordinateurs portables de 15,6 pouces • Poche avant à fermeture éclair, poche en filet sur le côté • Capacité: 22 Litres, Dimensions: 31 x 18 x 45 cm

Shugon It's in the Bag!



One Size

Light Grey

Blue Denim

Military Green

One Size:**25**

Nouvelle(s) couleur(s)

Nouvelle(s) taille(s)

Pour plus d'informations scannez le QR code ou consultez notre webshop.

017.38 SH5819

BORDEAUX HYBRID LAPTOP BRIEFCASE

100% polyester

Compartiment avec poche pour ordinateur portable 15,6" • Peut être porté sur la poignée du chariot • Capacité: 28 Litres, dimensions: 49 x 34 x 17 cm



One Size:**10**

One Size

Charcoal Melange/Black

015.30 QD973

TUNGSTEN™ MOBILE OFFICE

100% polyester

poche en neoprène pour ordinateur portable jusqu'à 16" • poche séparée pour Ipad™/tablette • compagnies aériennes • capacité: 25 litres, dimensions: 43 x 38 x 24 cm



One Size:**4**

One Size

Black

671.29 BG10

20+

PREMIUM GYMSAC

100% polyester

bretelles servant de lien coulissant • Contenance: 11 litres • Dimensions: 34 x 45 cm



One Size:**200**

One Size

White, Arctic Camo, Black, Graphite, Light Grey, French Navy, Midnight Camo, Airforce Blue, Bright Royal, Ocean Blue, Sky, Sapphire Blue, Surf Blue, Purple, Classic Red, Fluorescent Orange, Bright Red, Orange, Classic Pink, Fuchsia, Burgundy, Kelly Green, Lime Green, Jungle Camo, Yellow, Fluorescent Yellow, Silver

698.28 W110

20+

COTTON GYMSAC

140 g/m² I 100% coton

L alternative naturelle aux sacs de gym en polyester • Cordon dans le lien coulissant • Capacité: 12 litres, dimensions: 37 x 46 cm



One Size:**150**

One Size

White, Natural, Black, Graphite, French Navy, Bright Royal, Surf Blue, Bright Red, Orange, Fuchsia, Lime Green, Bottle Green, Black/Black, Sapphire Blue, Lavender/White, Pastel Blue/White, Classic Red, Burgundy, Classic Pink/White, Pastel Pink/White, Emerald, Kelly Green, Olive, Pastel Mint/White, Yellow, Mustard, Chocolate

Lorsque plusieurs matières sont utilisées, le mélange et le poids du tissu peuvent varier.

022.29 BG910

SUBLIMATION GYMSAC

100% polyester

possibilité d'imprimer en format A3 • impression par sublimation HD possible • capacité: 5 litres, dimensions: 29 x 41,5 cm

One Size

White

Natural



One Size:**150**

601.29 BG5

BUDGET GYMSAC

100% polyester

bretelles servant de lien coulissant • Capacité: 11 litres • Dimensions: 45 x 34 cm

One Size

White Black

Navy Royal

Red Orange

Fuchsia Lime Green

Graphite Grey



One Size:**300**

012.38 SH5895

STAFFORD COTTON DRAWSTRING TOTE

140 g/m² I 100% coton

Poignées de transport en cordon de coton solide • Coins renforcés avec œillets métalliques • Capacité: 11 litres, dimensions: 34 x 44 cm

One Size

Black

Navy



One Size:**200**

619.38 SH5890

STAFFORD DRAWSTRING TOTE

100% polyester

cordon coulissant en polyester • coins renforcés avec oeillets en métal • capacité: 13 litres, dimensions: 34 x 44 cm



One Size

White Black Silver Navy Royal Lagoon Sky Blue Light Blue Purple

Red Orange Pink Hot Pink Burgundy Green Lime Yellow Gold

Dark Grey Irish Green

One Size:**200**

039.29 BG110

ICON GYMSAC

150 g/m² I 100% polyester

Cordons épais blancs pour les sacs de couleurs unies • Étiquette détachable pour la facilité de rebranding • Capacité: 15 litres, dimensions: 40 x 49 cm



One Size

White/Black Black Light Grey French Navy Bright Royal Sapphire Blue Classic Red True Pink Lime Green

Black/Black Black/Lime Green Black/Surf Blue Black/Fuchsia Graphite Grey/Black Purple Orange Burgundy/Black Bottle Green

Grey Marl/Black Orange/Black Fuchsia/Black Yellow/Black

One Size:**80**

+ Nouvelle(s) couleur(s)

Nouvelle(s) taille(s)

Pour plus d'informations scannez le QR code ou consultez notre webshop.

092.29 BG7

CLEAR GYMSAC

100% Polyuréthane thermoplastique

canal de cordon renforcé • étiquette TearAway pour la faciliter le rebranding • capacité : 11 Litres, dimensions : 33 x 45 cm



One Size:**80**

One Size

Clear/Black

688.28 W686

NAUTICAL GYMSAC

407 g/m² I 100% Coton (Canvas)

Tissu résistant • Motif à rayures imprimées • Capacité: 12 Litres, Dimensions: 37 x 46 cm

One Size

Natural

Natural/Navy

Natural/Pink

Natural/Grey

French Navy



One Size:**60**

910.29 BG642

DENIM GYMSAC

100% coton

anses de maintien / anses à double usage • étiquette TearAway pour la faciliter le rebranding • capacité : 12 Litres, dimensions : 46 x 37 cm

One Size

Denim Blue

Light Denim



One Size:**30**

647.28 W210

PREMIUM COTTON GYMSAC

200 g/m² I 100% coton

Cordon de serrage • Fixations de cordon externes pour faciliter la décoration • Capacité: 12 Litres, dimensions: 37 x 46 cm



One Size:**100**

One Size

White Natural Black Graphite French Navy

671.30 QD71

PREMIUM GYMSAC

100% polyester

bretelles servant de lien coulissant • Capacité: 14 litres • Dimensions: 40 x 49 cm

One Size

Black

Navy

Royal

Red



One Size:**80**

Lorsque plusieurs matières sont utilisées, le mélange et le poids du tissu peuvent varier.

696.29 BG145

JUNIOR DANCE BAG

100% polyester

compartiment principal et poches de côté avec fermeture à glissière • poche filet à l intérieur, base renforcée • capacité: 15 litres, dimensions: 39 x 29 x 16 cm

One Size

- Black/Fuchsia
- Classic Pink/ Light Grey
- Black/White
- Fuchsia/Black



One Size:**30**

060.29 BG140S

MINI BARREL BAG

100% polyester

Bandoulière amovible réglable • Étiquette déchirable pour la facilité de rebranding • Capacité: 12 Litres, dimensions: 40 x 20 x 20 cm

One Size

- Black/Black
- Black/Fuchsia
- French Navy/ Off White
- Classic Pink/ White
- Classic Red/ Off White



One Size:**40**

911.29 BG646

DENIM BARREL BAG

100% coton

anses de transport larges • étiquette TearAway pour faciliter le rebranding • capacité : 20 Litres, dimensions : 25 x 50 x 25 cm

One Size

- Denim Blue
- Light Denim



One Size:**30**

019.38 SH5897

SHEFFIELD COTTON DRAWSTRING BACKPACK

100% coton

Sac teint • Poche arrière zippée • Capacité: 15 Litres, dimensions: 33 x 46 cm



One Size

- Natural Washed
- Black Washed

One Size:**50**

047.29 BG542

ATHLEISURE GYMSAC

100% polyester

Porte-bouteille d eau • Compartiment pour les chaussures • Capacité: 18 Litres, dimensions: 35 x 49 x 9 cm



One Size

- Black
- French Navy
- Bright Royal
- Classic Red
- Orange
- Fuchsia
- Lime Green
- Black/Black
- Grey Marl
- Midnight Camo
- Jungle Camo

One Size:**40**

Nouvelle(s) couleur(s)

Nouvelle(s) taille(s)

Pour plus d'informations scannez le QR code ou consultez notre webshop.

692.29 BG140

ORIGINAL BARREL BAG

100% polyester

poche avec fermeture à glissière • étiquette détachable pour indiquer sa propre marque facilement • capacité: 20 litres, dimensions: 50 x 25 x 25 cm

BagBase

RECOMMENDED



One Size

Black/Black | Black/Grey | Grey Marl/ Black | Black/Fuchsia | Light Grey/ French Navy | French Navy/ Classic Red | French Navy/ Off White | Bright Royal/ Off White | Classic Pink/ White

Burgundy/Off White | Classic Red/ Off White | Kelly Green/ Off White | Mint Green/ White

One Size:**30**

066.29 BG173

CAMO BARREL BAG

100% polyester

poche avec fermeture à glissière • étiquette déchirable pour la facilité de rebranding • Capacité: 20 Litres, dimensions: 50 x 25 x 25 cm

BagBase



One Size

Midnight Camo | Jungle Camo

One Size:**30**

078.29 BG166

SCUBA BARREL BAG

94% polyester, 6% élasthanne

Tissu de plongée • Étiquette TearAway • Capacité: 20 Litres, dimensions: 50 x 25 x 25 cm

One Size

Black

Navy

BagBase



One Size:**30**

937.29 BG258

FAUX LEATHER BARREL BAG

100% polyuréthane

Entièrement doublé • Compartiment principal avec poche à fermeture éclair et poche intérieure pour objets de valeur • Capacité: 20 Litres, Dimensions: 49 x 25 x 25 cm

One Size

Black

BagBase



One Size:**15**

912.29 BG655

VINTAGE CANVAS BARREL BAG

475 g/m² I 61% coton, 33% polyester, 6% viscose (toile délavée)

compartiment principal zippée • étiquette TearAway pour faciliter le rebranding • capacité : 24 Litres, dimensions : 28 x 49 x 28 cm

One Size

Vintage Black

Vintage Oxford Navy

Vintage Military Green

BagBase



One Size:**15**

Lorsque plusieurs matières sont utilisées, le mélange et le poids du tissu peuvent varier.

675.29 BG200

FREESTYLE HOLDALL

100% polyester

poche intérieure avec fermeture à glissière • convient pour la broderie • capacité: 26 litres, dimensions: 54 x 28 x 25 cm

One Size

Black

French Navy

Bright Royal

Classic Red

Fuchsia

BagBase



One Size:**25**

078.30 QD650

HERITAGE WAXED CANVAS HOLDALL

100% coton (toile)

poche intérieure pour objets de valeur • doublure zippée pour un accès facile à la décoration • capacité : 19 Litres, dimensions : 26 x 48 x 24 cm

One Size

Black

Olive Green

QUADRA



One Size:**15**

603.38 SH1191

PLUMPTON POLYESTER DUFFLE BAG

100% polyester

Sac marin stylé avec oeillets en métal renforcés • Un grand compartiment fermé par une solide corde en coton • Capacité: 30 litres, dimensions: 30 x 50 x 30 cm

One Size

Black

Shugon

It's in the Bag!



One Size:**30**

689.28 W688

NAUTICAL BARREL BAG

407 g/m² I 100% Coton (Canvas)

Tissu durable • Motif à rayures imprimées • Capacité: 20 Litres, Dimensions: 50 x 25 x 25 cm

Westford Mill



One Size

Natural/Navy Natural/Pink Natural/Grey

One Size:**40**

668.28 W680

NAUTICAL BEACH BAG

407 g/m² I 100% coton (toile brossée)

tissu durable • poignées de transport lourdes en corde (longueur: 60 cm) • capacité : 22 Litres, dimensions : 56 x 35 x 18 cm

Westford Mill



One Size

Natural Natural/Navy Natural/Pink Natural/Grey

One Size:**30**

+ Nouvelle(s) couleur(s)

Nouvelle(s) taille(s)

Pour plus d'informations scannez le QR code ou consultez notre webshop.

623.29 BG150

PACKAWAY BARREL BAG

140 g/m² I 100% polyester

poche combinée avec espace utile/poche interne • poignées en toile • capacité: 32 litres, dimensions: 50 x 30 x 26 cm

BagBase



One Size

Black, Black/White, Graphite Grey/ Graphite Grey, French Navy/ French Navy, Bright Royal, Classic Red, Fuchsia, Olive Green/ Black, Jungle Camo/ Black, Fluorescent Yellow/Black, Silver/Black

One Size:**100**

602.30 QD27

CANVAS DUFFLE

407 g/m² I 100% coton (toile)

fermeture à corde • capacité : 30 litres, dimensions : 30 x 53 x 30 cm • impression maximale : 41 x 18 cm.

One Size

Natural

Navy/Off White

QUADRA



One Size:**50**

604.38 SH1192

NEWBURY CANVAS DUFFLE BAG

75% coton, 25% polyester

sac marin, 14 oz coton • un grand compartiment fermé par une solide corde en coton • capacité: 30 litres, dimensions: 30 x 50 x 30 cm

One Size

Natural Cotton

Shugon

It's in the Bag!



One Size:**30**

637.30 QS77

LOCKER BAG

62% polyester, 38% polyester

poches avec fermeture à glissière sur les petits côtés dont une en filet pour la ventilation • convient pour la broderie • capacité: 30 litres, dimensions: 47 x 30 x 27 cm

QUADRA



One Size

Black/Yellow, Black/Light Grey, French Navy/ Light Grey, Sky Blue/ French Navy/ White, Classic Red/ Black/White, Pink/Graphite Grey/White, Black/Lime Green, Black/Fuchsia, Bright Royal/ Black/White

One Size:**20**

676.30 QD70

SPORTS BAG

100% nylon

intérieur PVC • deux poches de côté avec fermeture à glissière • fond renforcé • Capacité: 32 litres, dimensions: 53 x 32 x 26 cm

One Size

Black

Navy

Royal

Red

Bottle Green

QUADRA



One Size:**20**

Lorsque plusieurs matières sont utilisées, le mélange et le poids du tissu peuvent varier.

627.38 SH1577

RHODES SPORTS HOLDALL

100% polyester

un compartiment principal, poche avant avec fermeture à glissière • étudié pour convenir à la plupart des casiers • capacité: 36 litres, dimensions: 46 x 32 x 26 cm

One Size

- Black/White
- Grey/Charcoal Mel/Hot Pink
- Black/Black



One Size:**25**

694.38 SH1578

PIRAEUS SPORTS HOLDALL

100% polyester

Poche latérale appropriée pour chaussures avec fermeture à glissière • Convient pour la sérigraphie, le transfert et la broderie • Capacité: 36 Litres, dimensions: 46 x 32 x 26 cm

One Size

- Black/Light Grey
- Black/Red
- Black/Lime Green
- Black/Royal



One Size:**25**

029.38 SH1590

MARATHON SPORT BAG

100% polyester

fond intérieur • capacité : 40 Litres, dimensions: 58 x 30 x 25 cm • convient pour la sérigraphie, l'impression, le transfert et la broderie

One Size

- Grey Melange/ Black
- Navy Melange/ Black



One Size:**20**

932.29 BG140L

ORIGINAL BARREL BAG XL

100% polyester

Bandoulière réglable amovible • Compartiment principal à fermeture éclair et Pochette à fermeture éclair • Capacité: 34 Litres, Dimensions: 55 x 28 x28 cm

One Size

- Black/Black
- French Navy/ Off White
- Classic Red/ Off White



One Size:**25**

013.38 SH1586

ANDROS DAILY SPORTS BAG

100% polyester

Bandoulière réglable • Poches boutonnées avec fermeture à glissière, une pour chaussures / lessive • Capacité: 35 Litres, dimensions: 49 x 27 x 27 cm

One Size

- Grey Melange/ Black/White



One Size:**20**

630.30 QD74

UNIVERSAL HOLDALL

100% polyester

grande poche de côté avec fermeture à glissière • base renforcée • convient pour la broderie • capacité: 35 litres, dimensions: 50 x 28 x 28 cm

One Size

- Black
- French Navy



One Size:**20**

+ Nouvelle(s) couleur(s)

Nouvelle(s) taille(s)

Pour plus d'informations scannez le QR code ou consultez notre webshop.

644.29 BG544

ATHLEISURE HOLDALL

100% polyester

compartiment pour les chaussures, pour les affaires mouillées et compartiment interne pour les objets de valeur • base renforcée • capacité: 30 litres, dimensions: 54 x 29 x26 cm

BagBase

RECOMMENDED



One Size

Black, Bright Royal, Classic Red, Orange, Fuchsia, Lime Green, French Navy, Black/Black, Grey Marl, Midnight Camo, Jungle Camo

One Size:**20**

621.18 QBX-1

STAVANGER QUILTED DUFFEL

100% Polyester

Compartiment principal zippé résistant aux éclaboussures • Poche frontale zippée • Capacité: 36 litres, Dimensions: 33 x 48 x 23 cm

STORMTECH

One Size

Black, Graphite



One Size:**8**

073.30 QX640

SLX 40 LITRE WATERPROOF DRYTUBE

100% polyuréthane

Coutures thermo soudées imperméables • Poche interne • Étiquette TearAway pour faciliter le rebranding • Capacité: 40 Litres, dimensions: 30 x 55 cm

QUADRA

One Size

Black, Red



One Size:**20**

613.30 QD613

VINTAGE CANVAS HOLDALL

100% coton

poche intérieure avec fermeture à glissière • fond renforcé • Volume: 45 litres, dimensions: 58 x 30 x 30 cm

QUADRA

RECOMMENDED



One Size

Vintage Black, Vintage Light Grey, Vintage Oxford Navy, Vintage Military Green, Vintage Brown, Sahara

One Size:**20**

031.30 QS285

PRO TEAM HARDBASE HOLDALL

100% polyester

base ventilée avec fermeture à glissière • poche à l intérieur et poche filet • base renforcée • capacité: 40 litres, dimensions: 44 x 39 x 27 cm

QUADRA

One Size

Black/Black/Light Grey, French Navy/Black/White



One Size:**10**

Lorsque plusieurs matières sont utilisées, le mélange et le poids du tissu peuvent varier.

695.38 SH2477

NAXOS SPORTS KIT BAG

100% polyester

Poche en filet sur le côté • Convient pour la sérigraphie, le transfert et la broderie • Capacité: 43 Litres, dimensions: 54 x 30 x 27 cm

One Size

Black/Red

Black/ Charcoal



One Size:**20**

641.38 SH2510

DAYTONA HOLDALL

1050 g/m² I 100% polyester

poche avant pour décoration aisée • un compartiment central avec 2 poches de côté • capacité: 46 litres, dimensions: 60 x 31 x 27 cm

One Size

Black

Navy

Red



One Size:**20**

677.29 BG22

CLASSIC HOLDALL

100% polyester

bandoulière amovible et réglable • poche latérale avec fermeture à glissière • Capacité: 48 litres, dimensions: 60 x 27 x 31 cm

One Size

Black

Grey Marl

French Navy



One Size:**20**

672.29 BG572

TEAMWEAR HOLDALL

100% polyester

Biais réfléchissant • Poches sur le côté avec fermeture à glissière • Base de protection à l intérieur

One Size

Black/Classic Red/White

Black/ Graphite Grey/ White

French Navy/ White

French Navy/ Bright Royal/ White

French Navy/ Classic Red/ White

Bright Royal/ Black/White

Classic Red/ Black/White



One Size:**20**

647.30 QS70

TEAMWEAR HOLDALL

55% polyester, 45% polyester

bandoulière matelassée • 2 grandes poches extérieures • fond renforcé



One Size:**15**

One Size

Black/ Graphite

Graphite/ Black

Navy/Putty

Bright Royal/ Black/White

Bright Royal/ French Navy/White

Classic Red/ Black

Classic Red/ Black/White

017.30 QS270

PRO TEAM HOLDALL

100% polyester

compartiment pour les chaussures étanche • passant élastiqué pour les bouteilles • capacité: 55 litres, dimensions: 62 x 32 x 30 cm



One Size:**15**

One Size

Black/Grey

Graphite/Black/ White

French Navy/ Black/White

Bright Royal/ Black/White

Classic Red/ Black/White

Nouvelle(s) couleur(s)

Nouvelle(s) taille(s)

Pour plus d'informations scannez le QR code ou consultez notre webshop.

018.30 QS277

PRO TEAM LOCKER BAG

100% polyester

poches avec fermeture à glissière sur les côtés • passant élastiqué pour les bouteilles • capacité: 30 litres, dimensions: 48 x 30 x 27 cm

One Size

Black/Grey

Graphite/ Black/White

French Navy/ Black/White

Bright Royal/ Black/White

Classic Red/ Black/White



One Size:**15**

048.29 BG546

ATHLEISURE KIT BAG

100% polyester

Poche filet externe • Poche pour les chaussures • Capacité: 58 Litres, Dimensions: 62 x 35 x 35 cm

One Size

Black

Grey Marl

Jungle Camo



One Size:**20**

696.38 SH1411

ABERDEEN BIG KIT HOLDALL

100% polyester

Deux poches frontales avec fermeture à glissière dont une appropriée pour les chaussures • Convient pour la sérigraphie, le transfert et la broderie • Capacité: 67 Litres, dimensions: 67 x 36 x 29 cm

One Size

Black

French Navy



One Size:**10**

680.30 QD80

JUMBO SPORTS BAG

100% nylon

plusieurs poches et compartiments • fond renforcé avec crampons • Capacité: 74 litres, dimensions: 75 x 35 x 30 cm

One Size

Black

Navy

Graphite Grey



One Size:**15**

644.38 SH2698

CHICAGO SPACIOUS HOLDALL

100% polyester

large compartiment avec femeture à glissière • 2 poches sur les côtés avec fermeture à glissière • capacité: 93 litres, dimensions: 77 x 34 x 34 cm

One Size

Grey/Black



One Size:**10**

628.30 QS88

JUMBO KIT BAG

54% polyester, 46% polyester

compartiment dissimulé pour porte-nom, pieds en caoutchouc • convient pour la broderie • capacité: 110 litres, dimensions: 85 x 38 x 35 cm

One Size

Black/Light Grey

French Navy/ Light Grey

Classic Red/ Black/White



One Size:**10**

Lorsque plusieurs matières sont utilisées, le mélange et le poids du tissu peuvent varier.

642.38 SH6090

DETROIT TROLLEY HOLDALL

100% polyester

large compartiment principal avec fermeture à glissière • poche avec fermeture à glissière sur le haut • capacité: 75 litres, dimensions: 64 x 34 x 34 cm

One Size

Grey/Black



One Size:**4**

662.38 SH1417

GLASGOW JUMBO KIT HOLDALL

100% polyester

grand compartiment central • 2 poches aux extrémités, grande poche sur le devant • capacité: 75 litres, dimensions: 68 x 32 x 35 cm

RECOMMENDED



One Size

Black Navy

One Size:**10**

699.29 BG23

CLASSIC WHEELY HOLDALL

100% polyester

bandoulière ajustable et amovible • sangles de sécurité autour du compartiment central • bandoulière détachable, roues robustes • Capacité: 105 litres, dimensions: 75 x 38 x 35 cm



One Size

Black Grey Marl

One Size:**4**

699.38 SH6096

PARIS TROLLEY HOLDALL

100% polyester

poche à filet à l intérieur • sangles de compression sur les côtés • capacité: 78 litres, dimensions: 70 x 31 x 36 cm



RECOMMENDED

One Size

Black

One Size:**4**

032.30 QS288

PRO TEAM JUMBO KIT BAG

100% polyester

poche à l intérieur, poches en filet, emplacement pour bouteille d eau • plateforme intérieure, embouts à l extérieur • capacité: 115 litres, dimensions: 85 x 38 x 35 cm

One Size

Black/Black/Light Grey

French Navy/Black/White



One Size:**10**

+ Nouvelle(s) couleur(s)

Nouvelle(s) taille(s)

Pour plus d'informations scannez le QR code ou consultez notre webshop.

915.29 **BG724**

FELT ACCESSORY BAG

100% polyester (feutre)

étiquette TearAway pour faciliter le rebranding • capacité en litres : 1 (S), 3 (M) • dimensions en cm : 16 x 12,5 x 6 (S), 19 x 18 x 9 (M)

S-M

Charcoal Melange

Grey Melange



S-M:**150**

916.29 **BG725**

FELT ACCESSORY POUCH

100% polyester (feutre)

compartiment avec fermeture à glissière unicolore • étiquette TearAway pour faciliter le rebranding • capacité : 1 Litres, dimensions : 26 x 17 cm

One Size

Charcoal Melange

Grey Melange



One Size:**150**

914.29 **BG723**

FELT TOTE BAG

100% polyester (feutre)

anses pour le transport (longueur: 60 cm) • étiquette TearAway pour faciliter le rebranding • capacité : 15 Litres, dimensions : 37 x 41 x 11,5 cm

One Size

Charcoal Melange

Grey Melange



One Size:**60**

918.29 **BG727**

FELT IPAD® SLIP

100% polyester (feutre)

taille adaptée pour iPad® / tablettes • étiquette TearAway pour faciliter le rebranding • dimensions : 20 x 26 cm

One Size

Charcoal Melange

Grey Melange



One Size:**150**

917.29 **BG726**

FELT LAPTOP/DOCUMENT SLIP

100% polyester (feutre)

convient à presque tous les ordinateurs portables jusqu'à 15,6 " • étiquette TearAway pour faciliter le rebranding • dimensions : 41,5 x 28 cm

One Size

Charcoal Melange

Grey Melange



One Size:**80**

913.29 **BG721**

FELT SHOPPER

100% polyester (feutre)

pochette interne amovible Rip-Strip ™ • étiquette TearAway pour la faciliter le rebranding • capacité : 22 Litres, dimensions : 49 x 39 x 13,5 cm

One Size

Charcoal Melange

Grey Melange



One Size:**60**

Lorsque plusieurs matières sont utilisées, le mélange et le poids du tissu peuvent varier.

jassz

ACCESSORIES

BAGS



640.57 FE-4631 LFS

LARGE FELT SHOPPER

430 g/m² I 100% polyester (feutre)

Fermeture Velcro® ton sur ton • Poche intérieure • Dimensions: 46 x 31 x 12 cm

One Size

Charcoal Melange · Grey Melange

One Size:**40**

639.57 FE-3923 SFS

SMALL FELT SHOPPER

430 g/m² I 100% polyester (feutre)

Fermeture Velcro® ton sur ton • Poche intérieure • Dimensions: 40 x 23 x 12 cm



One Size

Charcoal Melange · Grey Melange

One Size:**50**

641.57 FE-32209 PFS

POCKET FELT SHOPPER

430 g/m² I 100% polyester (feutre)

Fermeture Velcro® ton sur ton • 3 poches plaquées devant • Dimensions: 32 x 20 x 10 cm



One Size

Charcoal Melange · Grey Melange

One Size:**50**

+ Nouvelle(s) couleur(s)

Nouvelle(s) taille(s)

Pour plus d'informations scannez le QR code ou consultez notre webshop.

950.29 **BG738**

PREMIUM FELT TOTE

100% polyester (feutre)

Anses en similicuir pleine fleur (longueur: 70 cm) • Peut être porté à la main ou à l'épaule • Capacité: 13 litres, dimensions: 29 x 38 x12 cm

One Size

Charcoal Melange/ Black

Grey Melange/ Tan

BagBase



One Size:**50**

612.30 **QD12**

DELUXE BELT BAG

100% polyester

intérieur PVC • 4 poches avec fermeture à glissière, mousqueton • contenance: 2 litres, dimensions: 37 x 15 x 10 cm

One Size

Black

Navy

Graphite Grey

QUADRA

TOP SELLER



One Size:**60**

612.29 **BG42**

BELT BAG

100% polyester

bord côte 1x1 à l'encolure avec élasthanne • structure tubulaire • bande de propreté

One Size

White

Black

Graphite Grey

Light Grey

French Navy

Midnight Camo

Bright Royal

Red

Orange

True Pink

Fluorescent Pink

Fuchsia

Burgundy

Lime Green

Jungle Camo

Fluorescent Yellow

BagBase



One Size:**100**

649.29 **BG53**

ORGANISER WAISTPACK

100% polyester

poche arrière avec fermeture à glissière, poche intérieure en filet • sortie pour écouteurs, anneau pour clés • capacité: 2,5 litres, dimensions: 24 x 13,5 x 9 cm

One Size

Black

Graphite

Bright Royal

Classic Red

French Navy

BagBase



One Size:**80**

076.29 **BG142**

OVERSIZED BELT BAG

100% polyester

Poches internes en filet, crochet de clé et poche arrière zippée • Étiquette TearAway • Capacité: 3 litres, dimensions: 30 x 17 x 11 cm

One Size

Black

Light Grey

French Navy

BagBase



One Size:**50**

904.29 **BG143**

OVERSIZED ACROSS BODY BAG

100% polyester

poches intérieures et poche arrière avec zip • étiquette TearAway pour la faciliter le rebranding • capacité : 6 litres, dimensions : 47 x 20 x 8 cm

One Size

Black

Grey Marl

BagBase



One Size:**40**

Lorsque plusieurs matières sont utilisées, le mélange et le poids du tissu peuvent varier.

019.30 **QX510**

SLX HYDRATION PACK

100% polyester

Poche d'hydratation inclue, poche extérieur pour casque • Diverses attaches et passants arrière pour attacher une lampe • Bandes réfléchissantes • Capacité: 10 litres, dimensions: 27 x 44 x 14 cm

One Size

Black



One Size:**25**

967.29 **BG758**

BOUTIQUE CROSS BODY BAG

100% polyuréthane

Grain fin Saffiano • Doublure douce au toucher, poche intérieure avec fermeture à glissière pour objets de valeur • Capacité : 1,5 litre, dimensions : 21 x 13 x 7cm

One Size

Black

Soft Grey

Oyster



One Size:**40**

041.29 **BG30**

ACROSS BODY BAG

100% polyester

Convient aux mini-iPad/tablettes • Étiquette déchirable pour la facilité de rebranding • Capacité: 1,5 Litres, dimensions: 16 x 23 x 7 cm

One Size

Black

Light Grey

French Navy



One Size:**60**

664.29 **BG18**

MINI REPORTER BAG

100% polyester

bandoulière ajustable • vaste poche avec fermeture à glissière • Capacité: 2 litres, dimensions: 23 x 17 x 7 cm

One Size

Black

Graphite/ Black

French Navy/ Sky



One Size:**60**

655.38 **SH1866**

DIJON SHOULDER POUCH

100% polyester

compartiment principal avec fermeture à glissière, 2 poches supplémentaires • attache de transport pour l accrocher à la ceinture • capacité: 2 litres, dimensions: 17 x 22 x 6 cm

One Size

Black



One Size:**50**

061.29 **BG144**

STUDIO WAISTPACK

100% polyester

poche arrière avec fermeture à glissière • étiquette déchirable pour la facilité de rebranding • Capacité: 2,5 Litres, dimensions: 38 x 14 x 8 cm

One Size

Jet Black

Silver



One Size:**80**

+ Nouvelle(s) couleur(s)

Nouvelle(s) taille(s)

Pour plus d'informations scannez le QR code ou consultez notre webshop.

923.29 BG842

MOLLE UTILITY WAISTPACK

100% polyester

patch interchangeable Rip-Strip ™ conçu pour la décoration • étiquette TearAway pour la faciliter le rebranding • capacité : 3 Litres, dimensions : 28 x 17 x 10 cm

One Size

- Black
- Military Green
- Desert Sand

BagBase



One Size:**30**

077.30 QD614

VINTAGE CANVAS MINI REPORTER

100% coton (toile)

bandoulière réglable bicolore • étiquette TearAway pour la personnalisation • capacité : 3.5 Litres, dimensions : 22,5 x 18,5 x 9 cm

One Size

- Vintage Black
- Vintage Oxford Navy
- Sahara

QUADRA



One Size:**40**

032.38 SH1864

RENNES MESSENGER POUCH

100% polyester

compartiment principal avec zip • capacité : 4 Litres, dimensions : 21 x 27 x 7,5 cm • convient pour la sérigraphie, l'impression, le transfert et la broderie

One Size

- Black/White
- Black/Red
- French Navy/ Turquoise

Shugon — It's in the Bag!



One Size:**50**

039.30 QX515

SLX 5 LITRE PERFORMANCE WAISTPACK

100% polyester

Porte-clés, 2 porte-bouteilles en filet, bandes réfléchissantes • Étiquette détachable • Capacité: 5 Litres, dimensions: 29 x 18 x 11 cm

One Size

- Black

QUADRA



One Size:**30**

618.29 BG16

RETRO FLIGHT BAG

100% polyester

bandoulière ajustable • poche intérieure et extérieure avec fermeture à glissière • volume: 7 litres, dimensions: 30 x 28 x 10 cm

One Size

- Black/White
- Black/Dark Graphite
- French Navy/ White
- Classic Red/ White

BagBase



One Size:**50**

080.30 QD653

HERITAGE WAXED CANVAS MESSENGER

100% coton (toile)

compartiment principal à zip, compatible avec ordinateurs portables jusqu'à 14 " • étiquette TearAway pour la personnalisation • capacité : 7 Litres, dimensions : 28 x 34 x 12 cm

One Size

- Black
- Olive Green

QUADRA



One Size:**20**

Lorsque plusieurs matières sont utilisées, le mélange et le poids du tissu peuvent varier.

033.29 **BG965**

SUBLIMATION MESSENGER BAG

100% polyester

poche filet sous le rabat avec fermeture Rip-Strip™ • impression par sublimation HD possible • capacité: 9 litres, dimensions: 36 x 30 x 11,5 cm

One Size

Black



One Size:**30**

679.29 **BG21**

MESSENGER BAG

100% polyester

bandoulière réglable matelassée • plusieurs poches pour accessoires • Capacité: 11 litres , dimensions: 38 x 30 x 12 cm.

One Size

Black

Graphite

French Navy

French Navy/ Sky

Bright Royal

Surf Blue/ Graphite Grey

Classic Red

Burgundy

Bottle Green



One Size:**40**

628.29 **BG218**

TWO-TONE DIGITAL MESSENGER

100% polyester

compartiment pour ordinateur portable (jusqu'à 15.6") rembourré • compartiment interne organisé • étiquette détachable pour indiquer sa propre marque • capacité: 11 litres, dimensions: 39 x 31 x 12 cm

One Size

Grey Marl

Anthracite

Black



One Size:**30**

035.30 **QD875**

NUHIDE™ MESSENGER

100% polyuréthane

Entièrement doublé en tissu rayé • Poche média avec fermeture à glissière à l arrière • Capacité: 11 Litres, dimensions: 37 x 30 x 12 cm

One Size

Black



One Size:**20**

650.29 **BG211**

UNIVERSAL MONOSTRAP

100% polyester

panneau arrière renforcé • poche en maille pour téléphone portable ou MP3 sur la poignée • convient pour la broderie • capacité: 12 litres, dimensions: 37 x 48 x 14 cm

One Size

Black

French Navy



One Size:**40**

687.29 **BG71**

RETRO MESSENGER

100% polyester

poche intérieure en maille avec fermeture à glissière • convient pour la broderie • capacité: 12 litres, dimensions: 40 x 30 x 10 cm

One Size

Black/White

French Navy/ White

Bright Royal/ White

Classic Red/ White



One Size:**30**

+ Nouvelle(s) couleur(s)

Nouvelle(s) taille(s)

Pour plus d'informations scannez le QR code ou consultez notre webshop.

601.30 QD610

VINTAGE CANVAS DESPATCH BAG

100% coton

base renforcée • convient pour la broderie • capacité: 14l., dimensions: 40 x 30 x 12 cm

QUADRA

RECOMMENDED



One Size:**25**

One Size

Vintage Black | Sahara | Vintage Light Grey | Vintage Oxford Navy | Vintage Military Green

684.29 BG14

RETRO SHOULDER BAG

100% polyester

poche intérieure et poche avant avec fermeture à glissière • décoration contrastée • Capacité: 18 litres, dimensions: 40 x 28 x 18 cm

BagBase



One Size:**40**

One Size

White/Black | Black/White | Black/Gold | Black/Classic Red | Black/Fuchsia | French Navy/ White | Bright Royal/ White | Classic Red/ White | Burgundy/ Sand | Bottle Green/ White

665.29 BG33

PORTFOLIO BRIEFCASE

100% polyester

bandoulière réglable amovible avec support épaule • diverses poches pour accessoires • rabat. Capacité: 15 litres, dimensions: 40 x 35 x 11 cm

One Size

Black | Graphite | French Navy

BagBase



One Size:**20**

665.30 QD65

ALLROUND BRIEFCASE

100% polyester

nombreuses poches plaquées avec fermeture à glissière ou auto-agrippante. Extensible (16 cm) par soufflet avec • Capacité: 16/20 litres, dimensions: 41 x 34 x 10/16 cm

One Size

Black | Navy

QUADRA



One Size:**20**

685.29 BG75

RETRO BOWLING BAG

100% polyester

diverses poches intégrées avec fermeture à glissière • convient pour la broderie • capacité: 23 litres, dimensions: 44 x 31 x 25 cm

One Size

Black/White | Black/Fuchsia | French Navy/ White | Bright Royal/ White | Purple/Light Grey | Classic Red/ White

BagBase



One Size:**20**

Lorsque plusieurs matières sont utilisées, le mélange et le poids du tissu peuvent varier.

930.29 BG134

REFLECTIVE BELT BAG

85% polyester, 15% coton

Revêtement en poudre réfléchissante pour une meilleure visibilité • Poche arrière à fermeture éclair • Capacité: 2.5 Litres, Dimensions: 38 x 14 x 8 cm

One Size

Black Reflective

Silver Reflective

BagBase



One Size:**100**

931.29 BG137

REFLECTIVE GYMSAC

85% polyester, 15% coton

Revêtement en poudre réfléchissante pour une meilleure visibilité • Poche secrète externe avec fermeture éclair • Étiquette TearAway

One Size

Black Reflective

Silver Reflective

BagBase



One Size:**80**

066.30 QD435

LUNCH COOLER BAG

100% polyester

Sans BPA et sans phtalate • Entièrement isolé, interieur facile à nettoyer • Étiquette d'identification interne • Capacité: 3 litres, dimensions: 24 x 20 x 8 cm

One Size

Black

French Navy

Classic Pink

Jungle Camo

QUADRA



One Size:**48**

911.38 SH5894

STAFFORD REFLECTIVE DRAWSTRING BACKPACK

100% Polyester

Un côté en tissu maillé réfléchissant • Convient pour la sérigraphie des deux côtés • Capacité : 11 litres, dimensions : 34 x 44 cm

NEW!

Shugon

It's in the Bag!



One Size

Silver Hi Vis

One Size:**200**

075.29 BG138

REFLECTIVE ROLL-TOP BACKPACK

85% polyester, 15% coton

Revêtement réfléchissant pour une meilleure visibilité • Poche de rangement externe à glissière • Étiquette TearAway • Capacité: 15 Litres, dimensions: 26 x 43 x 13 cm

One Size

Black Reflective

Silver Reflective

BagBase



One Size:**25**

+ Nouvelle(s) couleur(s)

Nouvelle(s) taille(s)

Pour plus d'informations scannez le QR code ou consultez notre webshop.

672.38 SH1828

WOODSTOCK COOLER BAG

100% polyester

bonne isolation • poche filet derrière • capacité: 6,5 litres, dimensions: 26 x 17 x 15 cm

One Size

Black

Navy



One Size:**20**

031.38 SH3840

MICHELIN FOOD MARKET COOLER BACKPACK

100% polyester

haute isolation • capacité : 19 Litres, dimensions : 23 x 47 x 18 cm • convient pour la sérigraphie, l'impression, le transfert et la broderie

One Size

Black/Red

Navy/Light Grey



One Size:**20**

916.38 SH4084

KOLDING COOLER BAG

100% polypropylène (non tissé)

Sac isotherme léger avec couche d'isolation thermique • Convient pour la sérigraphie • Capacité : 23 litres, dimensions : 36 x 43 x 15 cm

One Size

White

Black

NEW!



One Size:**50**

609.38 SH2484

IBIZA TOILETRY BAG

100% polyester

simple nécessaire de toilette avec fermeture à glissière et poignée • 2 poches avec fermeture à glissière sur les côtés • capacité: 4 litres, dimensions: 26 x 11 x 15 cm

One Size

Black/Black



One Size:**100**

633.38 SH4476

BRISTOL TOILETRY BAG

100% polyester

crochet pour suspendre le sac • large compartiment principal avec fermeture à glissière, poches intérieures en maille • capacité: 4 litres, dimensions: 27 x 17 x 9 cm

One Size

Black

Dark Grey/ Black

Royal/Black

Red/Black



One Size:**40**

079.30 QD651

HERITAGE WAXED CANVAS WASH BAG

100% coton (toile)

poche intérieure zippée et poches internes pour l'organisation • étiquette TearAway pour la personnalisation • capacité : 15 Litres, dimensions : 12 x 25 x 11 cm

One Size

Black

Olive Green



One Size:**30**

Lorsque plusieurs matières sont utilisées, le mélange et le poids du tissu peuvent varier.

905.38 SH4478

SEVILLE ACCESSORIES AND TOILETRY POUCH

100% polyester

Compartiment principal avec poche intérieure à fermeture éclair • Compartiment principal avec une sangle en caoutchouc pour ranger les accessoires • Capacité: 5 Litres, Dimensions: 25 x 12 x 19 cm

One Size

Charcoal

Light Grey Melange



One Size:**50**

687.38 SH4450

BILBAO TOILETRY BAG

100% polyester

Poches intérieures en filet, poche frontale avec fermeture à glissière • Convient pour la sérigraphie, le transfert et la broderie • Capacité: 5 Litres, dimensions: 26 x 16 x 12 cm

One Size

Black/Dark Grey



One Size:**50**

634.28 W415

JUTE STUFF BAG

100% toile de jute

Cordon de fermeture en corde • Capacité en Litre: 0,25 (2XS)"; 1 (XS); 3 (S); 8 (M); 15 (L);" 40 (XL) • Dimensions en cm: 10x15 (2XS)"; 14x20 (XS); 25x30 (S); 30x45 (M); 40x55 (L);" 55x75 (XL)

2XS-XS-S-M-L-XL

Natural

Black/Natural



2XS-XS:**600**
S:**300**
M:**200**
L:**100**
XL:**80**

612.28 W412

JUTE MINI GIFT BAG

100% toile de jute

laminé • poignée de transport en coton (longueur: 35 cm) • capacité: 6 litres, dimensions: 26 x 22 x14 cm

RECOMMENDED



620.28 W411

JUTE PETITE GIFT BAG

100% toile de jute

laminé • poignée de transport en coton (longueur 30 cm) • capacité: 4 litres, dimensions: 20 x 20 x 12 cm

One Size

Natural



One Size:**150**

One Size

Natural | Natural/Bright Red | Natural/Black | Natural/Fuchsia | Natural/Forest Green | Black/Black | Graphite Grey/Graphite Grey | Navy/Navy | Red/Red

One Size:**125**

+ Nouvelle(s) couleur(s)

Nouvelle(s) taille(s)

Pour plus d'informations scannez le QR code ou consultez notre webshop.

650.28 W425

COTTON POCKET JUTE GIFT BAG

100% jute

Longueur de la poignée: 35 cm • Poche avant en toile de coton imprimable • Capacité: 6 Litres, dimensions: 26 x 22 x 14 cm

One Size

Natural



One Size:**100**

635.28 W431

SHIMMER JUTE MINI GIFT BAG

98% toile de jute , 2% fibres métalliques

Détails brillants • Poignées de transport en coton (longueur: 35 cm) • Capacité: 6 Litres, dimensions: 26 x 22 x 14 cm

One Size

Natural/Gold

Red/Gold



One Size:**100**

606.28 W406

JUTE COMPACT TOTE

100% toile de jute

poignées/bandoulières en coton cousues • capacité: 10 litres, dimensions: 30 x 30 x 12 cm.

One Size

Natural



One Size:**100**

664.28 W450

JUTE BASE CANVAS SHOPPER

407 g/m² | Surface d'impression: 100% coton (toile), bas: 100% toile de jute

poignées larges en toile (longueur : 59 cm) • corps en toile facile à imprimer • capacité : 13 Litres, dimensions : 24 x 41 x 13 cm

One Size

Natural



One Size:**60**

651.28 W426

COTTON POCKET JUTE MIDI TOTE

100% jute

Longueur de la poignée: 40 cm • Poche avant en toile de coton imprimable • Capacité: 14 Litres, dimensions: 30 x 30 x 19 cm

One Size

Natural



One Size:**80**

613.28 W413

JUTE MIDI TOTE

100% toile de jute

laminé • poignée de transport en coton (longueur: 40 cm) • capacité: 14 litres, dimensions: 30 x 30 x 19 cm

One Size

Natural

Natural/Black

Black/Black

Graphite Grey/ Graphite Grey



One Size:**80**

Lorsque plusieurs matières sont utilisées, le mélange et le poids du tissu peuvent varier.

603.28 **W421**

PRINTERS' MIDI JUTE BAG

100% toile de jute

anses en coton (longueur 40 cm) • impression sur les faces latérales • capacité: 14 litres, dimensions: 30 x 30 x 19 cm

One Size

Natural
Black
Navy
Fuchsia
Apple Green



One Size:**80**

684.28 **W455**

UNLAMINATED JUTE TOTE

100% jute (non stratifié)

Anses de transport en coton (longueur: 67 cm) • Tissage serré • Capacité: 14 Litres, Dimensions: 39,5 x 42 x 6 cm

One Size

Natural
Navy/Natural



One Size:**60**

685.28 **W458**

UNLAMINATED JUTE SHOPPER

100% jute (non stratifié)

Anses de transport en coton (longueur: 67 cm) • Tissage serré • Capacité: 16 Litres, Dimensions: 48 x 37 x13 cm

One Size

Natural
Navy/Natural



One Size:**60**

619.28 **W409**

JUTE BOUTIQUE SHOPPER

100% toile de jute

Laminé • Poignée de transport en coton (longueur 65 cm) • Capacité: 19 litres, dimensions: 36 x 41 x 17 cm

One Size

Natural



One Size:**60**

665.28 **W451**

JUTE BASE CANVAS TOTE

407 g/m² I Surface d'impression: 100% coton (toile), bas: 100% toile de jute

larges anses en toile (longueur : 59 cm) • corps en toile facile à imprimer • capacité : 18 Litres, dimensions : 34 x 36 x 13 cm

One Size

Natural



One Size:**60**

602.38 **SH1107**

CHENNAI SHORT HANDLED JUTE SHOPPER BAG

100% toile de jute

cabas en jute polyvalent avec soufflet et anses courtes • convient pour sérigraphie ou broderie • capacité : 20 litres, dimensions : 39 x 35 x 15 cm

One Size

Natural



One Size:**100**

+ Nouvelle(s) couleur(s)

Nouvelle(s) taille(s)

Pour plus d'informations scannez le QR code ou consultez notre webshop.

607.28 W407

CLASSIC JUTE SHOPPER

100% toile de jute

laminé • poignée de transport en coton • capacité: 21 litres, dimensions: 42 x 33 x 19 cm.

RECOMMENDED



One Size

Natural | Natural/Black | Natural/ Fuchsia | Natural/ Lime Green | Natural/ Surf Blue | Natural/ Bright Red | Natural/ Forest Green | Black/Black | Graphite Grey/ Graphite Grey | Navy/Navy | Red/Red

One Size:**60**

602.28 W422

PRINTERS' JUTE CLASSIC SHOPPER

100% toile de jute

anses en coton (longueur 65 cm) • impression sur les faces latérales • capacité: 21 litres, dimensions: 42 x 33 x 19 cm



One Size

Natural | Black | Navy | Apple Green

One Size:**60**

601.38 SH1105

CALCUTTA LONG HANDLED JUTE SHOPPER BAG

100% toile de jute

cabas en jute de grande capacité avec soufflet et anses longues • convient pour sérigraphie ou broderie • capacité : 20 litres, dimensions : 39 x 35 x 15 cm

One Size

Natural



One Size:**100**

652.28 W427

COTTON POCKET JUTE SHOPPER

100% jute

Longueur de la poignée: 55 cm • Poche avant en toile de coton imprimable • Capacité: 21 Litres, dimensions: 42 x 33 x 19 cm

One Size

Natural



One Size:**60**

637.28 W437

SHIMMER JUTE SHOPPER

98% toile de jute , 2% fibres métalliques

détail brillant • poignées de transport en coton (longueur: 55 cm) • Capacité: 21 Litres, dimensions: 42 x 33 x 19 cm

One Size

Natural/Gold

Red/Gold



One Size:**60**

Lorsque plusieurs matières sont utilisées, le mélange et le poids du tissu peuvent varier.

920.29 BG750

BOUTIQUE ACCESSORY POUCH

100% polyuréthane

rembourrage interne en mousse • étiquette TearAway pour faciliter le rebranding • dimensions : 26 x 17 cm

BagBase

One Size

Soft White, Black, Black/Black, Soft Grey, Navy, Soft Blue, Lilac, Coral, Soft Pink, Rose Gold, Sage Green, Mustard, Oyster



One Size:**120**

952.29 BG752

BOUTIQUE MINI ACCESSORY CASE

100% polyuréthane

Saffiano grain fin • Doublure douce au toucher • Capacité: 0.5 Litres, Dimensions: 22 x 5,5 x 4,5 cm

BagBase

One Size

Black, Soft Grey, Black/Black, Soft Pink



One Size:**120**

657.38 SH4811

LINZ CLASSIC COSMETIC BAG

100% polyester

trousse rectangulaire classique de maquillage, doublé • capacité: 0,7 litres • dimensions: 18 x 8,5 x 5 cm

Shugon It's in the Bag!

One Size

Black



One Size:**200**

608.28 W408

JUMBO JUTE SHOPPER

100% toile de jute

laminé • poignée de transport en coton • capacité: 29 litres, dimensions: 45 x 39 x 21 cm

Westford Mill



One Size

Natural

One Size:**50**

666.28 W452

JUTE BASE CANVAS TOTE XL

407 g/m² I Surface d'impression: 100% coton (toile), bas: 100% toile de jute

larges anses en toile (longueur : 63 cm) • corps en toile facile à imprimer • capacité : 29 Litres, dimensions : 38 x 44 x 18 cm

Westford Mill



One Size

Natural

One Size:**40**

+ Nouvelle(s) couleur(s)

Nouvelle(s) taille(s)

Pour plus d'informations scannez le QR code ou consultez notre webshop.

908.38 SH4814

VILLACH COSMETICS POUCH

100% PVC

Compartiment principal à fermeture éclair • Capacité: 0,7 Litres, Dimensions: 13 x 5 x 15 cm • Convient au transfert et à la sérigraphie



One Size

White Silver

One Size:**50**

697.28 W115

COTTON STUFF BAG

140 g/m² I 100% coton

capacité en Litres : 2XS: 0.25, XS: 1, S: 3, M: 8, L: 14, XL: 38 • dimensions en cm : 2XS: 10x15, XS: 14x20, S: 25x30, M: 30x45, L: 40x50, XL: 49x75

2XS-XS-S-M-L-XL

Natural Black Navy Pure Grey Classic Red Classic Pink

TOP SELLER



2XS=**600**
XS=**500**
S=**400**
M=**300**
L=**200**
XL=**125**

059.29 BG38

GRAB POUCH

100% polyester

Convient aux mini-iPad/tablettes • étiquette déchirable pour la facilité de rebranding • Capacité: 1,5 Litres, dimensions: 28 x 19 cm

One Size

White/Black Light Grey Black/Black French Navy Surf Blue True Pink Mint



One Size:**80**

093.29 BG8

CLEAR GRAB POUCH

100% Polyuréthane thermoplastique

fermeture à glissière renforcée • étiquette TearAway pour la faciliter le rebranding • capacité : 1.5 Litres, dimensions : 28 x 19 cm

One Size

Clear/Black



One Size:**160**

648.28 W216

PREMIUM COTTON STUFF BAG

200 g/m² I 100% coton

Fermeture à double cordon • Capacité en litres: 1 (XS), 3 (S), 8 (M), 15 (L), 38 (XL) • Dimensions en cm: 14x20,5 (XS), 23x34 (S), 31x48 (M), 40x61,5 (L), 49,5x75 (XL)



XS-S-M-L-XL

Natural Black

XS:**400**
S:**300**
M:**200**
L:**100**
XL:**80**

Lorsque plusieurs matières sont utilisées, le mélange et le poids du tissu peuvent varier.

667.28 W520

CANVAS WRISTLET POUCH

407 g/m² I 100% coton (toile brossée)

zip de couleur contrastée • dragonne détachable (longueur : 15 cm) • capacité : 1 Litres, dimensions : 26 x 17 cm

One Size

- Natural/Black
- Natural/Navy
- Natural/Natural
- Natural/Light Grey
- Natural/Red
- Black/Black
- Light Grey/Light Grey



One Size:**160**

668.29 BG49

PHONE POUCH XL

100% polyester

passant de ceinture et clip • compatible avec les smartphones • dimensions: 10 x 16 x 2 cm

One Size

- Black
- Graphite Grey
- Bright Royal
- French Navy
- Classic Red
- Lime Green



One Size:**200**

654.28 W552

CANVAS ACCESSORY CASE

407 g/m² I 100% coton

Fermeture à glissière • Capacité en litres: 1,5 (S), 3 (L) • Dimensions en cm: 17x9x7 (S), 21x11x11 (L)

S-L

- Natural
- Black



S:**200**
L:**160**

615.28 W530

CANVAS ACCESSORY POUCH

407 g/m² I 100% coton

fermeture à glissière en métal style vintage • capacité en Litres : XS: 0.25, S: 0.5, M: 1, L: 2 • dimensions en cm : XS: 12x8.5, S: 20x11.5, M: 22.5x16, L: 28x20

RECOMMENDED



XS-S-M-L

Natural · Black · Light Grey · Navy · True Pink · Off White

XS=**300**
S=**200**
M=**160**
L=**100**

616.28 W540

CANVAS ACCESSORY BAG

407 g/m² I 100% coton

fermeture à glissière en métal style vintage • capacité en Litres : S: 1, M: 3, L: 5 • dimensions en cm : S: 13.5x12x6, M: 19x18x9, L: 23x22.5x11

RECOMMENDED



S-M-L

Natural · Black · Navy · Off White · Light Grey · True Pink

S:**200**
M:**160**
L:**100**

+ Nouvelle(s) couleur(s)

Nouvelle(s) taille(s)

Pour plus d'informations scannez le QR code ou consultez notre webshop.

951.29 BG751

BOUTIQUE ACCESSORY CASE

100% polyuréthane

Saffiano grain fin • Doublure douce au toucher • Capacité: 0.75 Litres (M), 3 Litres (L)

BagBase



RECOMMENDED

M-L:**80**
L:**40**

M-L

Black | Soft Grey | Black/Black | Lilac | Coral | Soft Pink | Rose Gold | Oyster

900.29 BG69

ESSENTIAL PENCIL/ACCESSORY CASE

100% polyester

nettoyage facile de l'intérieur • étiquette TearAway pour faciliter le rebranding • capacité : 1 Litre, dimensions : 20,5 x 7 x 6 cm

BagBase



One Size:**80**

One Size

Black | Grey Marl

026.29 BG944

SUBLIMATION PENCIL CASE

100% polyester

impression par sublimation HD possible • impression par presse • dimensions: 21 x 12 cm

One Size

Black | Sapphire Blue | Fuchsia

BagBase



One Size:**200**

669.28 W684

NAUTICAL ACCESSORY BAG

407 g/m² I 100% coton (toile brossée)

tissu durable • zip et tirette de même couleur • capacité : 3 Litres, dimensions : 19 x 18 x 9 cm

One Size

Natural/Navy | Natural/Pink | Natural/Grey

Westford Mill



One Size:**160**

653.28 W544

DIPPED BASE CANVAS ACCESSORY BAG

407 g/m² I 100% coton

Fermeture à glissière • Capacité en litres: 3 (M), 5 (L) • Dimensions en cm: 19x18x9 (M), 23x23x11 (L)

M-L

Natural/Black | Natural/Navy | Natural/True Pink

Westford Mill



M:**160**
L:**100**

Lorsque plusieurs matières sont utilisées, le mélange et le poids du tissu peuvent varier.

655.28 W558

CANVAS VANITY CASE

407 g/m² I 100% coton

Doublure en coton • Capacité: 5 Litres • Dimensions: 23 x 16 x 17 cm

One Size

Natural



One Size:**80**

643.29 BG540

SPORTS SHOE/ACCESSORY BAG

100% polyester

possibilité de nettoyer l'intérieur • poche arrière en filet • capacité: 8 litres, dimensions: 19 x 35 x 12 cm

One Size

Black

Grey Marl

French Navy

Bright Royal

Classic Red

Orange

Fuchsia



One Size:**80**

641.30 QD76

SHOEBAG

100% nylon

bandoulière tissée • ouverture à double glissière pratique • volume: 9 litres, dimensions: 35 x 18 x 16 cm

One Size

Black

Bright Royal/ Black/White

Classic Red/ Black/White



One Size:**80**

072.30 QD889

NUHIDE™ ACCESSORY POUCH

100% polyuréthane

Entièrement doublé en tissu à rayures • Dimensionné pour iPad mini ™ / tablettes • Étiquette TearAway pour faciliter le rebranding • Capacité: 2 Litres, dimensions: 28 x 20 cm



One Size

Black

Tan

One Size:**80**

922.29 BG755

BOUTIQUE TRAVEL SET

100% polyuréthane

l'ensemble comprend une étiquette d'identification et une pochette pour passeport • étiquette TearAway pour faciliter le rebranding • dimensions en cm : 10,5 x 15,5 (passeport), 6 x 11,5 (étiquette)



One Size

Soft White

Black

Soft Pink

Soft Grey

Oyster

One Size:**80**

+ Nouvelle(s) couleur(s)

Nouvelle(s) taille(s)

Pour plus d'informations scannez le QR code ou consultez notre webshop.

947.29 BG728

FELT TRUG

100% polyester (feutre)

2 poignées • Utilisation polyvalente • Capacité: 21 litres (S), 50 litres (M)



S-M

Charcoal Melange · Grey Melange

S:**40**
M:**30**

906.28 W574

CANVAS STORAGE TUBS

407 g/m² I 100% coton

Toile épaisse • Poignées intégrées renforcées • Capacité en litres : 6 (S), 13 (M), 28 (L), Dimensions en cm : 23x20 (S), 28x24 (M), 38x30 (L)

NEW!



S-M-L

Natural · Light Grey · Pastel Pink · Sage Green

S-L:**80**

645.28 W580

HEAVY CANVAS STORAGE TRUG

610 g/m² I 100% Coton (Canvas)

Construction en toile résistante • Capacité: 21 Litres (S), 50 Litres (M), 75 Litres (L) • Dimensions: 30 x 30 x 30 cm (S), 40 x 40 x 40 cm (M), 40 x 40 x 60 cm (L)

S-M-L

Natural



S:**20**
M:**15**
L:**10**

668.30 QD86

BOOTS BAG

100% nylon

Porte-adresse • Capacité: 28 litres • Dimensions: 36 x 47 x 25 cm

One Size

Black/Graphite Grey · Navy/Black · Bottle Green/ Black



One Size:**30**

646.30 QD85

HIKING BOOT BAG

100% polyester

fenêtre en maille pour ventilation • ouverture avec fermeture à glissière • capacité: 14 litres, dimensions: 33 x 26 x 25 cm

One Size

Black/ Graphite



One Size:**40**

Lorsque plusieurs matières sont utilisées, le mélange et le poids du tissu peuvent varier.

631.30 QD31

DELUXE SUIT BAG

100% polyester

Poche transparente, cintre pas inclus • Peut se plier en deux par des pressions • Dimensions : 60 x 100 cm

One Size

Black



One Size:**50**

906.38 SH2486

MYKONOS TRAVEL BAG

100% polyester

Large sangle à l'arrière pour passer la poignée d'un valise • Deux grands compartiments à fermeture éclair, l'un avec poche intérieure, l'autre avec deux larges poches intérieures • Capacité: 25 Litres, Dimensions: 45 x 23 x 27 cm

One Size

Charcoal Melange

Light Grey Melange



One Size:**20**

014.29 BG628

VINTAGE OVERNIGHTER

100% polyester

peut être porté à la main ou sur l'épaule • compartiment principal extra long très accessible • capacité: 26 litres, dimensions: 47 x 30 x 23 cm

One Size

Black



One Size:**20**

968.29 BG760

BOUTIQUE WEEKENDER

100% polyuréthane

Saffiano grain fin avec doublure douce au toucher • Poche intérieure zippée pour objets de valeur • Capacité : 25 litres, dimensions : 53 x 26 x 24 cm

NEW!



One Size

Black Soft Grey Oyster

One Size:**12**

094.30 QD670

URBAN UTILITY WORK BAG

100% Coton (Canvas)

Tasca interna per oggetti di valore e tasca interna a bustina • Zip nascosta nella fodera per un facile accesso alla decorazione • Capacità: 14 litri, dimensioni: 42 x 29 x15 cm



One Size

Black Graphite Grey Olive Green

One Size:**15**

Nouvelle(s) couleur(s)

Nouvelle(s) taille(s)

Pour plus d'informations scannez le QR code ou consultez notre webshop.

008.30 QD568

PITCH BLACK 72 HOUR WEEKENDER

100% polyester

Tissu déperlant et résistant aux accrocs • Compartiment rembourré pour ordinateur portable, compatible jusqu'à 15,6" • Capacité: 28 Litres, Dimensions: 31 x 55 x 25 cm

QUADRA



One Size

Black

One Size:**8**

038.30 QD975

TUNGSTEN™ BUSINESS TRAVELLER

100% polyester

Compartiment rembourré pour ordinateur portable compatible jusqu à 15.6" • Poche organisateur à l avant • Porte carte couvert • Capacité: 29 Litres, dimensions: 38 x 55 x 20 cm

QUADRA



One Size

Black/Dark Graphite

One Size:**4**

636.29 BG650

VINTAGE CANVAS WEEKENDER

475 g/m² I 100% coton

compartiment central extra long avec fermeture à glissière pour faciliter l'accès • poche extérieure avec fermeture à glissière • capacité: 30 litres, dimensions: 51 x 33 x 24 cm

One Size

Vintage Black

Vintage Oxford Navy

BagBase



One Size:**15**

036.30 QD878

NUHIDE™ WEEKENDER

100% polyuréthane

Bolsillo interior, base con pies protectores • Forro interior a rayas • Capacidad: 30 Litros, dimensiones: 56 x 28 x 29 cm

One Size

Black

QUADRA



One Size:**16**

645.30 QD45

TRAVEL BAG

100% nylon

intérieur PVC • fond renforcé • capacité: 34 litres, dimensions: 50 x 25 x 25 cm

One Size

Black

Navy

Royal

QUADRA



One Size:**30**

Lorsque plusieurs matières sont utilisées, le mélange et le poids du tissu peuvent varier.

082.30 QD880

NUHIDE™ GARMENT WEEKENDER

100% polyuréthane (aspect cuir pleine fleur)

compartiment principal pour vêtements • peut être intégralement dé-zippé pour la décoration • capacité : 37 Litres, dimensions : 33 x 54 x 29 cm

One Size

Black

Tan

QUADRA



One Size:**10**

944.29 BG481

ESCAPE CARRY-ON WHEELIE

100% polyester

Compartiment rembourré pour ordinateur portable, compatible jusqu'à 15,6" • Capacité: 40 Litres, Dimensions: 35 x 54 x 30 cm

One Size

Black

Grey Marl

BagBase



One Size:**6**

629.38 SH2450

CANNES SPORTS/OVERNIGHT BAG

100% polyester

un large compartiment principal et un compartiment sur le côté • compartiment en maille pouvant contenir une bouteille • capacité: 42 litres, dimensions: 54 x 30 x 25 cm

One Size

Black/Light Grey

French Navy/ Royal

Red/Black

Shugon

It's in the Bag!



One Size:**20**

607.18 GBW-1S

ATLANTIS WATERPROOF GEAR BAG (SMALL)

100% polyester

poche filet à l intérieur • lanière de compression • Dimensions: 51 x 28 x 28 cm, capacité: 35 litres

STORMTECH

RECOMMENDED



One Size

Black/Black

Ocean Blue/ Black

Bold Red/ Black

One Size:**10**

600.18 TST/GBW-1L LH

Waterproof Gear Bag

100% polyester100% polyester

• Netztasche innen mit Zip • Transparentes Fach für Namensschild an der Seite • Fassungsvermögen: 142 Ltr

STORMTECH

RECOMMENDED



One Size

Black/Black

Yellow/Black

One Size:**6**

+ Nouvelle(s) couleur(s)

Nouvelle(s) taille(s)

Pour plus d'informations scannez le QR code ou consultez notre webshop.

030.38 **SH2528**

DUNDEE WORKWEAR/OUTDOOR DUFFEL BAG

100% polyester

poche latérale (pour les chaussures) avec zip • capacité : 42 Litres, dimensions : 58 x 30 x 25 cm • convient pour la sérigraphie, l'impression, le transfert et la broderie



One Size:**10**

One Size

Black/Black

627.30 **QD970**

TUNGSTEN™ WHEELIE TRAVEL BAG

100% polyester

roulettes résistantes • diverses poches internes dont une avec fermeture à glissière • convient pour la broderie • capacité: 65 litres, dimensions: 65 x 36 x 33 cm

One Size

Black/Dark Graphite

QUADRA



One Size:**4**

642.30 **QD525**

PRO CARGO BAG

100% polyester

construction solide • poche intérieure en maille • capacité: 68 litres, dimensions: 60 x 38 x 38 cm

One Size

Black

Classic Red

QUADRA



One Size:**15**

020.38 **SH6093**

BEIJING FLYER TROLLEY

100% polyester

Fond de sac rigide • Convient au voyage en cabine d'avion (petites tailles) • Capacité: 47 Litres, dimensions: 57 x 37 x 25 cm



One Size:**10**

One Size

Black Melange

Grey Melange

699.30 **QD904**

VESSEL™ TEAM WHEELIE BAG

100% polyester

poches intérieures en filet • poches avec fermeture à glissière à l'avant, roues solides • Capacité: 70 litres, dimensions: 77 x 39 x 34 cm

One Size

Black

QUADRA



One Size:**4**

Lorsque plusieurs matières sont utilisées, le mélange et le poids du tissu peuvent varier.

616.38 SH2688

ATLANTIC OVERSIZED KITBAG

100% polyester

grand compartiment principal avec base water-resistant • grande poche intérieure zippée, poche extérieure zippée à l'avant • capacité: 110 litres, dimensions: 80 x 43 x 43 cm

One Size

Black



One Size:**10**

606.29 BG40

RIPPER WALLET

100% polyester

portefeuille avec fermeture auto-agrippante • pochette transparente • Ouvert: 24 x 13 x 2 cm, fermé: 8 x 13 x 2 cm

One Size

Black

Graphite

French Navy

Bright Royal

Classic Red

Olive



One Size:**300**

632.29 BG47

TRAVEL WALLET

100% polyester

poche pour les documents d identité, compartiment organiseur • compatible avec les smartphone • dimensions: 14 x 19 x 2 cm

One Size

Black



One Size:**200**

606.18 GBW-1M

ATLANTIS W/P GEAR BAG (MEDIUM)

100% PVC

Ouverture large à fermeture éclair du compartiment principal • Grande poche interne en filet à fermeture éclair • Capacité: 89 Litres, dimensions: 61 x 38 x 38cm



One Size

Black/Black

Ocean Blue/ Black

Bold Red/ Black

One Size:**6**

945.29 BG483

ESCAPE CHECK-IN WHEELIE

100% polyester

Fermeture éclair du compartiment principal verrouillable • La poignée amovible Rip-Strip ™ se déroule pour faciliter la décoration • Capacité: 100 Litres, Dimensions: 42 x 81 x 36 cm

One Size

Black

Grey Marl



One Size:**4**

+ Nouvelle(s) couleur(s)

Nouvelle(s) taille(s)

Pour plus d'informations scannez le QR code ou consultez notre webshop.

024.29 BG940

SUBLIMATION WALLET

100% polyester

porte-cartes et partie pour la monnaie • impression par sublimation HD possible • dimensions: 24,5 x 9,5 cm (ouvert); 12 x 9,5 cm (fermé)

BagBase®



One Size

Black

One Size:**200**

096.30 QD890

NUHIDE® WALLET

100% polyuréthane

Similicuir • Entièrement doublé en tissu à fines rayures • Dimensions: 9,5 x 11,5 cm

One Size

Black

Tan

QUADRA

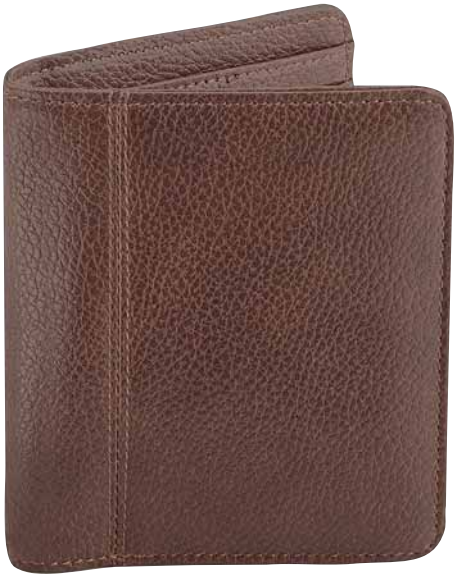

One Size:**80**

971.29 BG841

MOLLE UTILITY SUBLIMATION PATCH

100% polyester (microfibre HD)

Compatible avec tous les styles BagBase® MOLLE • Compatible avec tous les styles de patch amovibles Beechfield® • Dimensions : 10 x 6,5 cm

One Size

White

BagBase®

NEW!



One Size:**200**

955.29 BG840

MOLLE UTILITY PATCH

100% polyester

Full Rip-Strip ™ pour tout accessoire • Compatible avec tous les styles BagBase® MOLLE • Dimensions: 10 x 7 cm

One Size

Black

Military Green

Desert Sand

BagBase®



One Size:**200**

946.29 BG485

ESCAPE HANDLE WRAP

100% polyester

Fermeture sécurisée Rip-Strip ™ pour une utilisation facile • Compatible avec BG480 (943.29), BG481 (944.29) et BG483 (945.29) • Dimensions: 19 x 11 cm

One Size

Black

Grey Marl

Bright Royal

Classic Red

Orange

Fuchsia

Lime Green

Jungle Camo

Yellow

BagBase®



One Size:**200**

Lorsque plusieurs matières sont utilisées, le mélange et le poids du tissu peuvent varier.

965.29 **BG745**

BOUTIQUE CIRCULAR KEY CLIP

100% polyuréthane

Grain fin Saffiano • Clip de clé en métal brillant • Dimensions : 6 x 8 cm

One Size

Soft White, Black, Soft Grey, Soft Blue, Lilac, Soft Pink, Sage Green, Mustard, Oyster

One Size:**200**

BagBase

NEW!



964.29 **BG744**

BOUTIQUE KEY CLIP

100% polyuréthane

Grain fin Saffiano • Clip de clé en métal brillant • Dimensions : 3,5 x 9 cm

One Size

Soft White, Black, Soft Grey, Black/Black, Navy, Soft Pink, Tan

One Size:**200**

BagBase

NEW!



928.29 **BG100**

BRANDABLE KEY CLIP

100% polyester

Sangle haute densité • Fermoir résistant • Dimensions: 2,5 x 20,5 cm

One Size

Black, Grey, Royal, Red, Orange, Yellow, White, Black/White, Midnight Camo, Fuchsia, Red/White/Navy, Jungle Camo, Rainbow

One Size:**200**

BagBase



969.29 **BG765**

BOUTIQUE ADJUSTABLE BAG STRAP

100% Polyester

Sangle haute densité • Compatible avec BG758 (967.29) et BG760 (968.29) • Dimensions : 127 x 5 cm

BagBase



NEW!

One Size

Black/White, Light Grey/White, Black/Mustard, Navy/Red, Oyster/Black

One Size:**100**

966.29 **BG746**

BOUTIQUE HEART KEY CLIP

100% polyuréthane

Grain fin Saffiano • Clip de clé en métal brillant • Dimensions : 7 x 6 cm

BagBase

NEW!



One Size

Soft White, Black, Coral, Soft Pink, Rose Gold

One Size:**200**

+ Nouvelle(s) couleur(s)

Nouvelle(s) taille(s)

Pour plus d'informations scannez le QR code ou consultez notre webshop.

626.57 **1014-DS**

BAG WITH DRAWSTRING MINI

140 g/m² I 100% coton

cordon";" coutures latérales overlock • convient à la broderie, la sérigraphie et au transfert (sac repassé) • dimensions: 10 x 14 cm



One Size:**1000**

One Size

Natural

628.57 **2530-DS**

BAG WITH DRAWSTRING

140 g/m² I 100% coton

cordon";" coutures latérales overlock • convient à la broderie, la sérigraphie et au transfert (sac repassé) • dimensions: 25 x 30 cm

One Size

Natural



One Size:**500**

023.29 **BG915**

SUBLIMATION STUFF BAG

100% polyester

peut être personnalisé à l avant et à l arrière • capacité: 0,25 L (XS)"; 1 L (S); 2,5 L (M);" 5 L (L) • dimensions: 10x14,5 cm (XS)"; 14,5x20,5 cm (S);" 20,5x29 cm (M), 29x41,5 cm (L)

XS-S-M-L

White



XS:**500**
S:**400**
M:**200**
L:**100**

627.57 **1520-DS**

BAG WITH DRAWSTRING MEDIUM

140 g/m² I 100% coton

cordon";" coutures latérales overlock • convient à la broderie, la sérigraphie et au transfert (sac repassé) • dimensions: 15 x 20 cm



One Size:**1000**

One Size

Natural

093.30 **QX505**

SLX PULLER PACK

100% polyester

tirettes en caoutchouc synthétique • texture antidérapante • 1 unité = 1 paquet avec 10 tirettes.

One Size

Black

Grey

Royal

Red

Orange

Lime Green



One Size:**100**

Lorsque plusieurs matières sont utilisées, le mélange et le poids du tissu peuvent varier.

910.38 **SH9103**

CATANIA SUITCASE NAME TAG

100% polyuréthane

Etui pour couvrir l'adresse • Dimensions: 7,5 x 11 cm • Convient pour la sérigraphie et l'impression

One Size

Black



One Size:**200**

909.38 **SH9101**

PALERMO PASSPORT COVER

100% polyuréthane

Fentes pour cartes • Dimensions: 10 x 14 cm • Convient pour la sérigraphie et l'impression

One Size

Black

Navy

Red



One Size:**200**

953.29 **BG754**

BOUTIQUE CARD HOLDER

100% polyuréthane

Saffiano grain fin • Peut être décoré à l'avant et à l'arrière • Dimensions: 12,5 x 7,5 cm

One Size

Black

Soft Grey

Black/Black

Soft Pink

BagBase



One Size:**180**

046.30 **QD440**

WATER BOTTLE AND HOLDER

100% polyester

La bouteille d eau de 500ml est incluse • Etiquette d identification à l intérieur • Capacité: 0,5 Litres, imensions: 7,5 x 7,5 x 20 cm

One Size

White

Black

Graphite Grey

French Navy

Bright Royal

Classic Red

Burgundy

Bottle Green

Sky Blue

Classic Pink

Orange

QUADRA



One Size:**36**

099.30 **QX501**

WATERPROOF UNIVERSAL RAIN COVER

100% polyester

Système de cordon élastique pour un bon ajustement • Taille polyvalente, convient aux sacs à dos de 20 à 30 litres • Dimensions: 31 x 48 x20 cm

One Size

Black

Graphite Grey

Fluorescent Yellow

QUADRA



One Size:**160**

+ Nouvelle(s) couleur(s)

Nouvelle(s) taille(s)

Pour plus d'informations scannez le QR code ou consultez notre webshop.

927.29 BG65

ESSENTIAL TECH ORGANISER

100% polyester

Compartiment interne rembourré pour iPad / tablette, compatible jusqu'à 11" • Peut être décoré à l'avant et à l'arrière • Capacité: 1.25 Litres

BagBase



One Size:**50**

One Size

Black Grey Marl

954.29 BG756

BOUTIQUE TRAVEL/ TECH ORGANISER

100% polyuréthane

Saffiano grain fin • compatible avec iPad mini/tablette • Dimensions: 20 x 23 cm

One Size

Soft Grey

Black/Black

Oyster

BagBase



One Size:**40**

603.30 QD802

BURBANK ZIPPER PORTFOLIO

100% polyester

divers compartiments pour les accessoires, bloc-notes A4 compris • pratique pour la broderie (cadre spécial nécessaire) • dimensions : 27 x 34 x 2 cm

One Size

Black

QUADRA



One Size:**20**

097.30 QD922

PADDED CAMERA ORGANISER

100% polyester

Séparateur intérieur souple et rembourré (construction en mousse de protection) • Peut être utilisé indépendamment ou comme sac de séparation • Capacité: 7.5 Litres

QUADRA



One Size:**20**

One Size

Black

604.30 QD803

BURBANK DELUXE ZIPPER PORTFOLIO

100% polyester

mécanisme à anneaux • bloc-notes A4 compris, avec calculatrice • pratique pour la broderie(cadre spécial nécessaire) • dimensions: 28 x 35 x 4 cm

One Size

Black

QUADRA



One Size:**15**

Lorsque plusieurs matières sont utilisées, le mélange et le poids du tissu peuvent varier.

SERVIETTES ET LINGE DE MAISON

Serviettes poids léger 420 g/m²	594
Serviettes poids lourd 550 g/m²	595
Piqué Gaufré 280 g/m² & Peignoirs	596
Gamme de qualité hôtelière légère 400 g/m²	597
Gamme de qualité hôtelière 500 g/m²	598
Serviettes et couvertures spéciales	599

jassz
ACCESSORIES
TOWELS

002.64 T03502

RHINE WASH GLOVE 16X22 CM

420 g/m² | 100% coton

bordure décorative

One Size

White Black Grey Navy Royal Red Bright Orange Pink Terra

Fuchsia Yellow Bright Yellow Chocolate

One Size:**360**



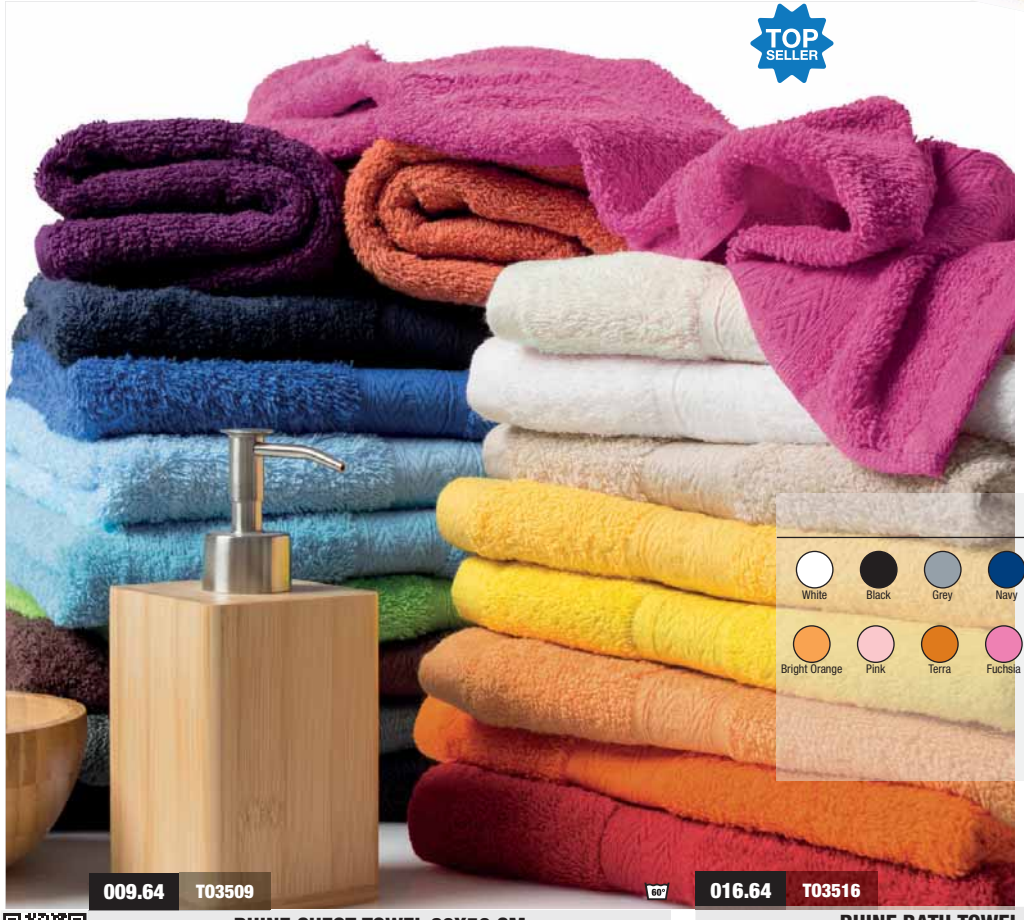

TOP SELLER

jassz
ACCESSORIES
TOWELS

White Black Grey Navy Royal Light Blue Aqua Red Orange

Bright Orange Pink Terra Fuchsia Aubergine Bright Green Bright Yellow Chocolate Sand

Yellow

009.64 T03509

RHINE GUEST TOWEL 30X50 CM

420 g/m² | 100% coton

2 boucles de suspension

One Size:**150**

016.64 T03516

RHINE BATH TOWEL 70X140 CM

420 g/m² | 100% coton

2 boucles de suspension

One Size:**18**

015.64 T03515

RHINE HAND TOWEL 50X100 CM

420 g/m² | 100% coton

2 boucles de suspension

One Size:**36**

017.64 T03517

RHINE BEACH TOWEL 100X180 CM

420 g/m² | 100% coton

2 boucles de suspension

One Size:**10**

Lorsque plusieurs matières sont utilisées, le mélange et le poids du tissu peuvent varier.

jassz
ACCESSORIES

TOWELS

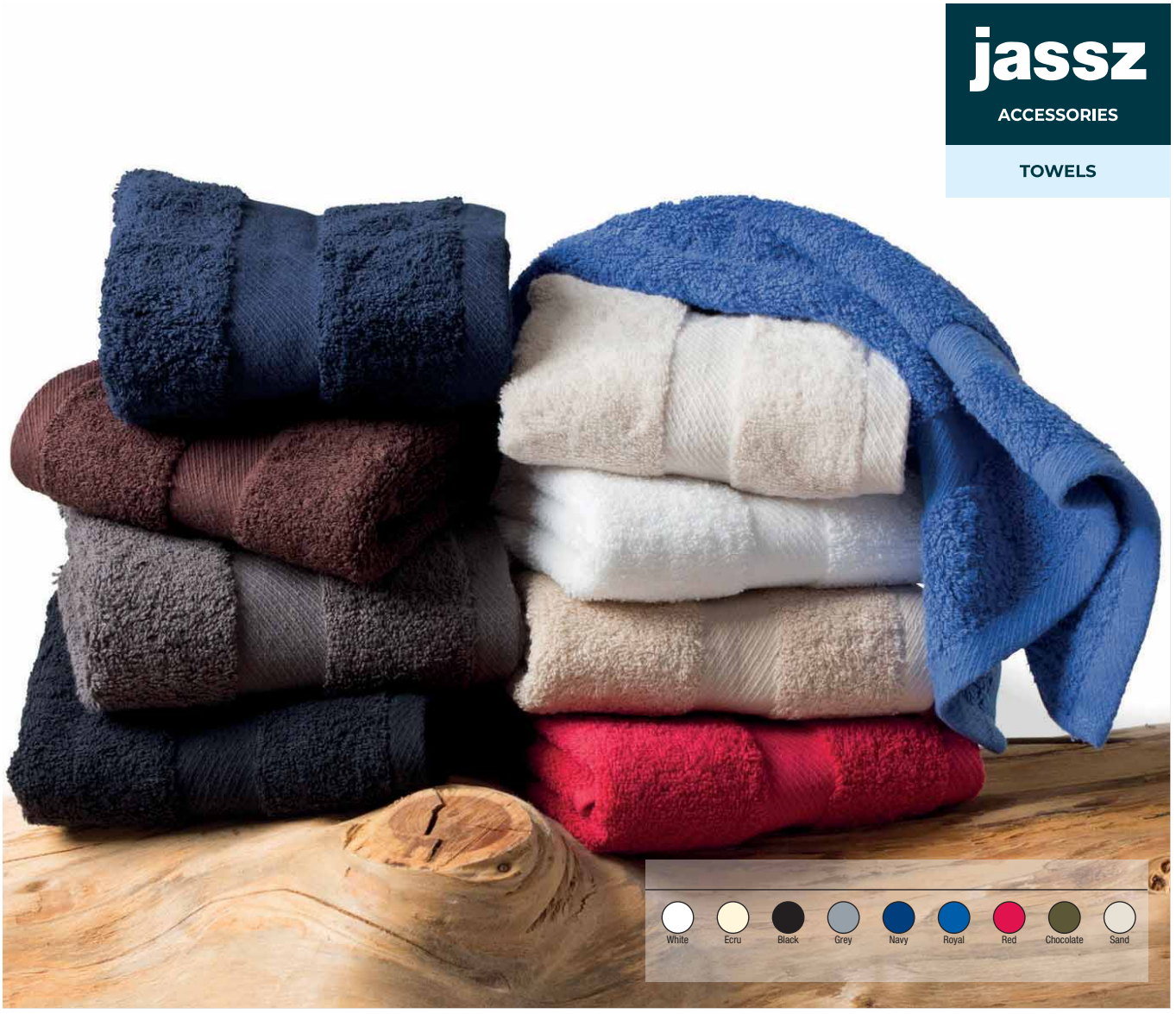

005.64 T05505

SEINE GUEST TOWEL 40X60 CM

550 g/m² I 100% coton

bordure décorative • 2 boucles de suspension

One Size:**80**

004.64 T05504

SEINE BATH TOWEL 70X140CM

550 g/m² I 100% coton

serviette avec 2 attaches pour être suspendue • bordure décorative • dimensions: 70 x 140 cm

One Size:**20**

003.64 T05503

SEINE HAND TOWEL 50X100 CM

550 g/m² I 100% coton

serviette avec 2 attaches pour être suspendue • bordure décorative • dimensions: 50 x 100 cm

One Size:**40**

006.64 T05506

SEINE BEACH TOWEL 100X180 CM

550 g/m² I 100% coton

serviette de bain avec 2 attaches pour être suspendue • bordure décorative • dimensions: 100 x 180 cm

One Size:**10**

+ Nouvelle(s) couleur(s)

Nouvelle(s) taille(s)

Pour plus d'informations scannez le QR code ou consultez notre webshop.

018.64 T02801

CONSTANCE HAND TOWEL 50X100 CM

280 g/m² I 100% coton, peigné

2 boucles de suspension

One Size

Snowwhite



One Size:**60**

020.64 T02821

CONSTANCE WAFFLE PIQUE BATH ROBE

280 g/m² I 100% coton, peigné

résiste au chlore

M/L-2XL/3XL

Snowwhite



M/L-2XL/3XL:**18**

022.64 T03521

GENEVA BATH ROBE

420 g/m² I 100% coton

col châle • attache, ceinture • longues manches avec revers

M/L-XL/2XL-XS/S-3XL/4XL

White

Navy



M/L-3XL/4XL:**10**

023.64 T02802

CONSTANCE BATH TOWEL 70X140 CM

280 g/m² I 100% coton, peigné

2 boucles de suspension

One Size

Snowwhite



One Size:**38**

025.64 T03523

COMO VELOURS BATH ROBE

360 g/m² I 100% coton

extérieur velours, intérieur coton éponge • col châle, manches 3/4 • attache, ceinture

M-L-XL-2XL

White

Navy



M-2XL:**10**

Lorsque plusieurs matières sont utilisées, le mélange et le poids du tissu peuvent varier.

jassz

ACCESSORIES

TOWELS

050.64 T04000

EBRO FACE CLOTH 30X30CM

400 g/m² I 100% coton

Fil retors • Résistant au chlore • 2 boucles de suspension

One Size:**240**

051.64 T04001

EBRO GUEST TOWEL 30X50CM

400 g/m² I 100% coton

Fil retors • Résistant au chlore • Peut être mis au sèche-linge et être repassé (niveau 2)

One Size:**180**

052.64 T04002

EBRO HAND TOWEL 50X100CM

400 g/m² I 100% coton

Fil retors • Résistant au chlore • Peut être mis au sèche-linge et être repassé (niveau 2)

One Size:**42**

053.64 T04003

EBRO BATH TOWEL 70X140CM

400 g/m² I 100% coton

Fil retors • Résistant au chlore • Peut être mis au sèche-linge et être repassé (niveau 2)

TOP SELLER

One Size:**18**

054.64 T04004

EBRO SAUNA TOWEL 100X180CM

400 g/m² I 100% coton

Fil retors • Résistant au chlore • Peut être mis au sèche-linge et être repassé (niveau 2)

One Size:**12**

One Size

Snowwhite | Deep Black | Steel Grey | Placid Blue | Monaco Blue | Rich Red

Nouvelle(s) couleur(s)

Nouvelle(s) taille(s)

Pour plus d'informations scannez le QR code ou consultez notre webshop.

007.64 T05001

95°

TIBER HAND TOWEL 50X100 CM

500 g/m² | 100% coton, peigné

fil enroulé • résiste à la javel • bord décoratif

One Size

- Snowwhite
- Steel Grey
- Placid Blue
- Monaco Blue
- Rich Red



One Size:**30**

008.64 T05002

95°

TIBER BATH TOWEL 70X140 CM

500 g/m² | 100% coton, peigné

2 boucles de suspension

One Size

- Snowwhite
- Steel Grey
- Placid Blue
- Monaco Blue
- Rich Red



One Size:**18**

014.64 T05004

95°

TIBER BATH MAT 50X70 CM

700 g/m² | 100% coton, peigné

fil enroulé • résiste à la javel

One Size

- Snowwhite
- Steel Grey



One Size:**38**

013.64 T05003

95°

TIBER BEACH TOWEL 100X180 CM

500 g/m² | 100% coton, peigné

2 boucles de suspension

One Size

- Snowwhite
- Steel Grey
- Placid Blue
- Monaco Blue
- Rich Red



One Size:**10**

012.64 T05599

60°

THAMES GOLF TOWEL 30X50 CM

550 g/m² | 100% coton

serviette de golf avec anneau métallique • bordure décorative • dimensions: 30 x 50 cm

One Size

- White
- Black
- Navy
- Sand

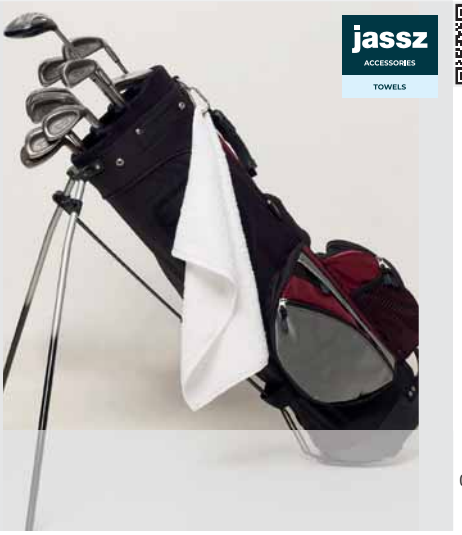

One Size:**100**

Lorsque plusieurs matières sont utilisées, le mélange et le poids du tissu peuvent varier.

001.09 | **12900**

DRYBLEND® FLEECE STADIUM BLANKET

325 g/m² I 50% coton, 50% polyester

DryBlend® respirant • coins en V • 50" x 60"

One Size

- Black
- Sport Grey
- Navy
- Royal
- Purple
- Red
- Forest Green



One Size:**12**

021.64 | **T03510**

DANUBE SPORTS TOWEL 30X140 CM

420 g/m² I 100% coton, peigné

Serviette de sport avec 2 attaches

One Size

- White
- Black



One Size:**40**

633.28 | **W350**

FAIRTRADE COTTON CANVAS CUSHION COVER

305 g/m² I 100% coton

Parfaite pour l impression et la broderie • fermeture à glissière ton sur ton dissimulée • zone d impression maximale en cm: 26 x 45 (S), 36 x 36 (M), 45 x 45 (L).

30x50cm (S)-40x40cm (M)-50x50cm (L)

- Natural
- Black
- Light Grey



30x50cm (S)-50x50cm (L):**60**

839.33 | **R039X**

POLARTHERM™ BLANKET

300 g/m² I 100% polyester

traité anti-peluche • doux au toucher • séchage rapide

One Size

- Black
- Navy
- Red
- Camel



One Size:**20**

011.64 | **T03520**

RHONE SAUNA TOWEL

420 g/m² I 100% coton

serviette de sauna • se referme avec une bande auto-agrippante • attache pour être suspendue et poche



S-L

- White

S-L:**10**

+ Nouvelle(s) couleur(s)

Nouvelle(s) taille(s)

Pour plus d'informations scannez le QR code ou consultez notre webshop.

SOUS-VÊTEMENTS

Sous-vêtements pour hommes	601
Chaussettes	602

991.05 ST9692

DEXTER BRIEFS MEN (2 PACK)

195 g/m² I 92% coton, peigné et ringspun, 8% élasthanne

jersey simple • bande élastiquée avec inscription "Stedman" • moulant

S-M-L-XL-2XL

Black Opal



S-2XL:**12**

992.05 ST9691

DEXTER BOXERS MEN (2 PACK)

195 g/m² I 92% coton, peigné et ringspun, 8% élasthanne

jersey simple • bande élastiquée avec inscription "Stedman" • moulant

S-M-L-XL-2XL

White

Black Opal



S-2XL:**12**

990.01 67-012-6

60°

CLASSIC SLIP 3 PACK

150 g/m² I 100% coton

coupe classique • bande élastiquée • étiquette tissée sur le devant

S-M-L-XL-2XL

White

Black

Grey Marl + Black Stripo + White

Mid Blue Marl + 2 x Deep Navy



S-2XL:**40**

991.01 67-018-7

60°

CLASSIC SPORT BRIEF 2 PACK

155 g/m² I 95% coton, 5% élasthanne

modèle athlétique • FRUIT OF THE LOOM estampillé dans la bande de taille élastiquée • avant doublé

S-M-L-XL-2XL

White

Black

Light Grey Marl

Deep Navy



S-2XL:**40**

992.01 67-020-7

60°

CLASSIC SHORTY 2 PACK

155 g/m² I 95% coton, 5% élasthanne

short moulant • FRUIT OF THE LOOM estampillé dans la bande de taille élastiquée • avant doublé

S-M-L-XL-2XL

White

Black

Light Grey Marl

Deep Navy



S-2XL:**40**

993.01 67-026-7

60°

CLASSIC BOXER 2 PACK

155 g/m² I 95% coton, 5% élasthanne

short moulant • FRUIT OF THE LOOM estampillé dans la bande de taille élastiquée • accès latéral sur le devant

S-M-L-XL-2XL

White

Black

Light Grey Marl

Deep Navy



S-2XL:**40**

+ Nouvelle(s) couleur(s)

Nouvelle(s) taille(s)

Pour plus d'informations scannez le QR code ou consultez notre webshop.

995.01 | **67-082-3**

FRUIT UNDERWEAR T 3 PACK

135 g/m² I 100% coton

point tricoté • 1 unité vendue = 3 pièces • pas de patère, emballage personnalisé Fruit Of The Loom

S-M-L-XL-2XL

White



S-2XL:**36**

071.01 | **67-602-Z**

QUARTER SOCKS 3 PACK

70% coton, 22% polyester, 6% Polaymid, 2% élasthanne

Ajustement parfait avec protection zébrure autour de la cheville • Semelles rembourrées pour plus de confort • 1 unité = 1 paquet de 3 paires de chaussettes

35/38 (S)-39/42 (M)-43/46 (L)

White

Black

Heather Grey + Black + White



35-46 (S-L):**72**

073.01 | **67-608-Z**

WORK GEAR SOCKS 3 PACK

72% coton, 23% polyamide, 4% polyester, 1% élasthanne

Semelles rembourrées pour le confort et la protection • Parfait pour une utilisation quotidienne • 1 unité = 1 paquet de 3 paires de chaussettes

39/42 (M)-43/46 (L)

Black

Black/ Melange Grey



39-46 (S-L):**45**

970.33 | **S293X**

3-PACK SNEAKER SOCKS

97% polyester, 3% élasthanne

bord côte au rebord et coup de pied • coordonnées avec les vêtements d'équipe SPIRO • un paquet contient : 3 paires de la même couleur

S/M-L/XL

White/Navy

Black/Red

Grey/Lime



S/M-L/XL:**100**

971.33 | **S294X**

TECHNICAL COMPRESSION SPORTS SOCKS

96% nylon, 4% élasthanne

séchage rapide • rembourrage talon/orteils et maintien de la voûte plantaire • forme anatomique avec renforts pour une protection et une compression optimales

S/M-L/XL-2XL

White



S/M-2XL:**100**

972.33 | **S295X**

3-PACK MIXED STRIPE SNEAKER SOCKS

97% polyester, 3% élasthanne

séchage rapide • talon et orteils rembourrés • un paquet contient: 1 paire en White/Grey/Blue, 1 paire en Grey/Black/White et 1 paire en Black/Grey/White.

S/M-L/XL

Color Mix 2



S/M-L/XL:**100**

Lorsque plusieurs matières sont utilisées, le mélange et le poids du tissu peuvent varier.

Index

(trié par marque et code de la marque)

801.42 **FM717** 242
Coolstar/men Fleece Full Zip

870.42 **FU703** 250
Icewalker+ Outdoor Full Zip Fleece

865.42 **FU704** 246
Highlander+ 1/4 Zip Fleece Top

864.42 **FU705** 244
Traveller+ Bodywarmer Fleece

890.42 **FU749** 244
WindProtek Waterproof Fleece Jacket

803.42 **FUI50** 236
ID.501 Micro Fleece Full Zip

802.42 **FW752** 243
Coolstar/women Fleece Full Zip

804.42 **FWI51** 236
ID.501/women Micro Fleece Full Zip

498.42 **JK950** 421
Sirocco/kids Windbreaker

810.42 **JK969** 421
Hooded Softshell/kids

432.42 **JM825** 317
Multi-Active/men Jacket

414.42 **JM930** 295
Bodywarmer/men

437.42 **JM940** 329
Superhood/men Jacket

431.42 **JM950** 284
Hooded Softshell/men

438.42 **JM951** 277
X-Lite Softshell/men Jacket

434.42 **JM961** 320
Crew Bomber/men Jacket

440.42 **JM963** 305
Trooper/men Jacket

452.42 **JM970** 319
Real+/men Heavy Weight Jacket

496.42 **JU800** 302
Sirocco Windbreaker

495.42 **JU801** 303
Air Windbreaker

467.42 **JU824** 317
Ocean Shore Midseason Parka

418.42 **JU873** 333
Corporate 3-in-1 Jacket

427.42 **JU880** 298
Bodywarmer Explorer

405.42 **JUI60** 303
ID.601 Midseason Windbreaker

445.42 **JUI62** 261
ID.701 Softshell Jacket

433.42 **JW826** 317
Multi-Active/women Jacket

497.42 **JW902** 302
Sirocco/women Windbreaker

408.42 **JW925** 319
Real+/women Heavy Weight Jacket

420.42 **JW935** 295
Zen+/women Bodywarmer

462.42 **JW937** 284
Hooded Softshell/women

464.42 **JW938** 277
X-Lite Softshell/women Jacket

439.42 **JW941** 329
Superhood/women Jacket

435.42 **JW962** 320
Crew Bomber/women Jacket

441.42 **JW964** 305
Trooper/women Jacket

406.42 **JWI61** 303
ID.601/women Midseason Windbreaker

447.42 **JWI63** 261
ID.701/women Softshell Jacket

588.42 **PK486** 411
Safran/kids Polo

500.42 **PM430** 82
Organic Inspire Polo /men

549.42 **PU409** 91
Safran Piqué Polo

540.42 **PU413** 101
Safran Sport Tipped Polo

554.42 **PU414** 102
Safran LSL Polo

574.42 **PU415** 92
Safran Pocket Polo

563.42 **PU422** 98
Heavymill Piqué Polo

565.42 **PU423** 103
Heavymill LSL Polo

548.42 **PUI10** 92
ID.001 Piqué Polo Shirt

502.42 **PUI12** 101
ID.001 LSL Polo

501.42 **PW440** 82
Organic Inspire Polo /women

526.42 **PW455** 91
Safran Pure/women Polo

520.42 **PW456** 102
Safran Pure LSL/women Polo

508.42 **PW457** 91
Safran Timeless/women Polo

595.42 **PW460** 98
Heavymill/women Polo

547.42 **PWI11** 92
ID.001/women Piqué Polo Shirt

503.42 **PWI13** 101
ID.001 LSL /women Polo

786.42 **SM580** 218
London Stretch Shirt LS

799.42 **SMD85** 213
DNM Vision/men Denim Shirt LS

720.42 **SM001** 205
Oxford LSL/men Shirt

721.42 **SM002** 208
Oxford SSL/men Shirt

722.42 **SMP21** 187
Black Tie LSL/men Shirt

723.42 **SMP22** 197
Black Tie SSL/men Poplin Shirt

724.42 **SMP41** 185
Heritage LSL/men Poplin Shirt

725.42 **SMP42** 196
Heritage SSL/men Poplin Shirt

726.42 **SMP61** 186
Smart LSL/men Poplin Shirt

727.42 **SMP62** 196
Smart SSL/men Poplin Shirt

728.42 **SMT81** 210
Sharp LSL/men Twill Shirt

729.42 **SMT82** 214
Sharp SSL/men Twill Shirt

796.42 **SW520** 218
Milano/women Popelin Shirt 3/4 sleeves

797.42 **SWD86** 213
DNM Vision/women Denim Shirt LS

710.42 **SW003** 205
Oxford LSL/women Shirt

711.42 **SW004** 208
Oxford SSL/women Shirt

712.42 **SWP23** 187
Black Tie LSL/women Poplin Shirt

713.42 **SWP24** 196
Black Tie SSL/women Poplin Shirt

714.42 **SWP43** 185
Heritage LSL/women Poplin Shirt

715.42 **SWP44** 196
Ladies' Heritage Poplin Shirt - SWP44

716.42 **SWP63** 186
Smart LSL/women Poplin Shirt

717.42 **SWP64** 196
Smart SSL/women Poplin Shirt

718.42 **SWT83** 210
Sharp LSL/women Twill Shirt

719.42 **SWT84** 214
Sharp SSL/women Twill Shirt

158.42 **TK300** 408
Exact 150/kids T-Shirt

188.42 **TK301** 409
Exact 190/kids T-Shirt

118.42 **TK350** 410
Base-Ball/kids T-Shirt

102.42 **TM042** 7
Organic Inspire T /men T-Shirt

181.42 **TM044** 20
Organic Inspire V /men T-Shirt

184.42 **TM046** 5
Organic Inspire Slub /men T-shirt

023.42 **TM048** 18
Organic Inspire Plus T /men T-shirt

186.42 **TM055** 75
Triblend/men T-Shirt

011.42 **TM057** 77
V Triblend/men T-Shirt

013.42 **TM062** 78
Sublimation/men T-Shirt

017.42 **TM070** 22
Organic Inspire LSL T /men T-shirt

025.42 **TM072** 26
Organic Inspire Tank T /men

147.42 **TM200** 72
Athletic Move Shirt

175.42 **TM201** 72
Exact Move Sleeveless T-Shirt

984.42 **TM202** 443
Shorts Move

149.42 **TU006** 55
Exact V-neck T-Shirt

001.42 **TU01B** 8
#Organic E150

015.42 **TU01T** 31
#E150 T-Shirt

117.42 **TU020** 50
T-Shirt Base-Ball

019.42 **TU03T** 48
#E190 T-Shirt

027.42 **TU05T** 63
#E150 LSL

code **Code de la marque** **page**
Nom du produit

028.42 **TU07T** #E190 LSL **67**

002.42 **TW02B** #Organic E150 /women **8**

016.42 **TW02T** #E150 /women T-Shirt **31**

189.42 **TW043** Organic Inspire T /women T-Shirt **7**

182.42 **TW045** Organic Inspire V /women T-Shirt **20**

185.42 **TW047** Organic Inspire Slub /women T-shirt **5**

024.42 **TW049** Organic Inspire Plus T /women T-shirt **18**

020.42 **TW04T** #E190 /women T-Shirt **48**

187.42 **TW056** Triblend/women T-Shirt **75**

012.42 **TW058** V Triblend/women T-Shirt **77**

014.42 **TW063** Sublimation/women T-Shirt **78**

029.42 **TW06T** #E150 LSL /women **63**

018.42 **TW071** Organic Inspire LSL T /women T-shirt **22**

026.42 **TW073** Organic Inspire Tank T /women **26**

030.42 **TW08T** #E190 LSL /women **67**

286.42 **WK680** Set In/kids Sweat **413**

278.42 **WK681** Hooded/kids Sweat **415**

298.42 **WK682** Hooded Full Zip/kids Sweat **417**

203.42 **WM646** Spider/men Sweat Jacket **140**

242.42 **WU01K** KING Crew Neck **128**

224.42 **WU01W** #Set In French Terry **137**

244.42 **WU02K** KING Hooded **163**

246.42 **WU03K** KING Zipped Hooded **178**

226.42 **WU03W** #Hoodie French Terry **173**

228.42 **WU31B** Organic Crew Neck French Terry **121**

230.42 **WU33B** Organic Hooded **149**

232.42 **WU35B** Organic Zipped Hooded **153**

216.42 **WU600** Set In Sweatshirt **127**

279.42 **WU610** Open Hem Sweatshirt **127**

276.42 **WU620** Hooded Sweatshirt **159**

215.42 **WUI20** ID.002 Cotton Rich Sweatshirt **127**

275.42 **WUI21** ID.003 Cotton Rich Hooded Sweatshirt **159**

210.42 **WUI22** ID.004 Cotton Rich 1/4 Zip Sweat **138**

220.42 **WUI23** ID.202 50/50 Sweatshirt Unisex **123**

221.42 **WUI24** ID.203 50/50 Hooded Sweatshirt Unisex **155**

222.42 **WUI25** ID.205 50/50 Hooded Full Zip Sweat Unisex **174**

223.42 **WUI26** ID.206 50/50 Full Zip Sweat Unisex **139**

243.42 **WW01Q** QUEEN Crew Neck /women **128**

245.42 **WW02Q** QUEEN Hooded /women **163**

225.42 **WW02W** #Set In /women French Terry **137**

247.42 **WW03Q** QUEEN Zipped Hooded /women **178**

227.42 **WW04W** #Hoodie /women French Terry **173**

229.42 **WW32B** Organic Crew Neck /women French Terry **121**

231.42 **WW34B** Organic Hooded /women **149**

233.42 **WW36B** Organic Zipped Hooded /women **153**

BC PRO

990.42 **AUC60** Kneepads Pro **467**

932.42 **BUC50** Basic Workwear Trousers - BUC50 **464**

976.42 **BUC51** Performance Pro Workwear Trousers **465**

428.42 **JUC40** Expert Pro Workwear Bodywarmer **454**

421.42 **JUC41** Shelter PRO Jacket **458**

425.42 **JUC42** Shield Softshell PRO - JUC42 **459**

590.42 **PUC10** Skill Pro Workwear Pocket Polo **451**

543.42 **PUC11** Energy Pro Workwear Pocket Polo **451**

592.42 **PUC12** Coolpower Pocket Polo **451**

126.42 **TUC01** Perfect Pro Workwear T-Shirt **450**

213.42 **WUC20** Workwear Sweater - WUC20 **453**

BABYBUGZ by mantis world

047.47 **BZ02** Baby T-Shirt **396**

023.47 **BZ05-TLC** Baby Kimono Bodysuit **394**

010.47 **BZ10** Baby Bodysuit **394**

011.47 **BZ11** Baby Longsleeve Top **397**

042.47 **BZ12** Baby Bib **400**

013.47 **BZ13** Baby Rompasuit **395**

054.47 **BZ15** Baby 1 Knot Hat **401**

019.47 **BZ19** Baby Ringer Bodysuit **394**

037.47 **BZ23** Bandana Bib **400**

034.47 **BZ24** Baby Hooded Blanket **401**

025.47 **BZ25** Baby All-in-One **395**

015.47 **BZ30** Baby long Sleeve Bodysuit **395**

031.47 **BZ31** Baby Sweatshirt **398**

032.47 **BZ32** Baby Hoodie **398**

033.47 **BZ33** Baby Sweatpants **398**

030.47 **BZ35** Baby Sleepsuit wit Scratch Mitts **395**

021.47 **BZ40** Baby Bomber Jacket **397**

017.47 **BZ41** Baby Baseball Playsuit **394**

016.47 **BZ43** Baby Superstar Baseball T **396**

006.47 **BZ44** Baby Reversible Hat **400**

060.47 **BZ45** Baby Striped T **396**

061.47 **BZ46** Baby Striped Leggings **400**

062.47 **BZ47** Baby Striped Hooded T **397**

063.47 **BZ48** Baby Striped Playsuit **394**

064.47 **BZ49** Baby Plain Leggings **400**

026.47 **BZ51** Little Hat with Ears **401**

056.47 **BZ52** Baby Breton Top **397**

065.47 **BZ53** Baby Rocks Denim Jacket **399**

066.47 **BZ54** Baby Rocks Denim Trousers **399**

067.47 **BZ55** Baby Rocks Denim Bandana Bib **399**

068.47 **BZ56** Baby Rocks Denim Dungarees **399**

052.47 **BZ57** Baby Dips T **396**

053.47 **BZ58** Baby Dips Bodysuit **395**

069.47 **BZ59** Single Layer Bib **399**

070.47 NEW **BZ60** Baby Long Sleeve Kimono Bodysuit **395**

071.47 NEW **BZ61** Made in Africa Baby T **396**

072.47 NEW **BZ62** Baby Hat **400**

073.47 NEW **BZ63** Baby Essential Hoodie **397**

074.47 NEW **BZ64** Baby Essential Sweatshirt **397**

BagBase®

671.29 **BG10** Premium Gymsac **552**

928.29 **BG100** Brandable Key Clip **589**

039.29 **BG110** Icon Gymsac **553**

901.29 **BG115** Icon Roll-Top Backpack **532**

902.29 **BG116** Twin Handle Backpack **533**

903.29 **BG118** Twin Handle Roll-Top Backpack **534**

959.29 NEW **BG118L** Recycled Twin Handle Roll-Top Laptop Backpack **516**

960.29 NEW **BG118S** Recycled Mini Twin Handle Roll-Top Backpack **516**

610.29 **BG125** Original Fashion Backpack **531**

615.29 **BG125J** Junior Fashion Backpack **428**

693.29 **BG125L** Maxi Fashion Backpack **538**

929.29 **BG125S** 530
Mini Fashion Backpack

682.29 **BG126** 532
Two-Tone Fashion Backpack

073.29 **BG127** 538
Original Drawstring Backpack

930.29 **BG134** 571
Reflective Belt Bag

931.29 **BG137** 571
Reflective Gymsac

075.29 **BG138** 571
Reflective Roll-Top Backpack

684.29 **BG14** 570
Retro Shoulder Bag

692.29 **BG140** 556
Original Barrel Bag

932.29 **BG140L** 559
Original Barrel Bag XL

060.29 **BG140S** 555
Mini Barrel Bag

076.29 **BG142** 566
Oversized Belt Bag

904.29 **BG143** 566
Oversized Across Body Bag

061.29 **BG144** 567
Studio Waistpack

696.29 **BG145** 555
Junior Dance Bag

623.29 **BG150** 558
Packaway Barrel Bag

077.29 **BG151** 537
Packaway Backpack

905.29 **BG152** 529
Packaway Tote Bag

064.29 **BG153** 530
Mini Essential Fashion Backpack

618.29 **BG16** 568
Retro Flight Bag

078.29 **BG166** 556
Scuba Barrel Bag

079.29 **BG168** 539
Scuba Backpack

066.29 **BG173** 556
Camo Barrel Bag

067.29 **BG175** 533
Camo Backpack

664.29 **BG18** 567
Mini Reporter Bag

675.29 **BG200** 557
Freestyle Holdall

679.29 **BG21** 569
Messenger Bag

650.29 **BG211** 569
Universal Monostrap

627.29 **BG212** 533
Universal Backpack

628.29 **BG218** 569
Two-Tone Digital Messenger

677.29 **BG22** 561
Classic Holdall

699.29 **BG23** 563
Classic Wheely Holdall

933.29 **BG240** 537
Modulr™ 20 Litre Backpack

934.29 **BG241** 537
Modulr™ 1 Litre Multipocket

935.29 **BG242** 537
Modulr™ 2 Litre Multipocket

630.29 **BG25** 544
Classic Airporter

083.29 **BG255** 535
Faux Leather Fashion Backpack

937.29 **BG258** 556
Faux Leather Barrel Bag

045.29 **BG265** 547
Campus Laptop Backpack

961.29 **BG277** 520
NEW Recycled Essentials Wash Bag

962.29 **BG278** 517
NEW Recycled Essentials Holdall

938.29 **BG281** 517
Recycled Gymsac

939.29 **BG282** 518
Recycled Waistpack

957.29 **BG283** 518
Recycled Cross Body Pouch

940.29 **BG284** 518
Recycled Barrel Bag

941.29 **BG285** 515
Recycled Backpack

942.29 **BG286** 516
Recycled Roll-Top Backpack

958.29 **BG287** 515
Recycled Twin Handle Cooler Backpack

665.29 **BG33** 570
Portfolio Briefcase

059.29 **BG38** 578
Grab Pouch

606.29 **BG40** 587
Ripper Wallet

632.29 **BG47** 587
Travel Wallet

943.29 **BG480** 545
Escape Carry-On Backpack

944.29 **BG481** 585
Escape Carry-On Wheelie

945.29 **BG483** 587
Escape Check-In Wheelie

946.29 **BG485** 588
Escape Handle Wrap

668.29 **BG49** 579
Phone Pouch XL

601.29 **BG5** 553
Budget Gymsac

649.29 **BG53** 566
Organiser Waistpack

643.29 **BG540** 581
Sports Shoe/Accessory Bag

047.29 **BG542** 555
Athleisure Gymsac

644.29 **BG544** 560
Athleisure Holdall

963.29 **BG545** 540
NEW Athleisure Sports Backpack

048.29 **BG546** 562
Athleisure Kit Bag

600.29 **BG550** 535
Athleisure Pro Backpack

617.29 **BG571** 540
Teamwear Backpack

672.29 **BG572** 561
Teamwear Holdall

085.29 **BG576** 541
Hardbase Sports Backpack

673.29 **BG613** 546
Vintage Laptop Backpack

908.29 **BG615** 534
Urban Trail Pack

069.29 **BG620** 541
Urban Explorer Backpack

014.29 **BG628** 583
Vintage Overnighter

910.29 **BG642** 554
Denim Gymsac

911.29 **BG646** 555
Denim Barrel Bag

927.29 **BG65** 592
Essential Tech Organiser

636.29 **BG650** 584
Vintage Canvas Weekender

912.29 **BG655** 556
Vintage Canvas Barrel Bag

098.29 **BG67** 549
Essential 13" Laptop Case

626.29 **BG673** 530
Canvas Day Bag

099.29 **BG68** 550
Essential 15" Laptop Case

900.29 **BG69** 580
Essential Pencil/Accessory Case

092.29 **BG7** 554
Clear Gymsac

687.29 **BG71** 569
Retro Messenger

913.29 **BG721** 564
Felt Shopper

914.29 **BG723** 564
Felt Tote Bag

915.29 **BG724** 564
Felt Accessory Bag

916.29 **BG725** 564
Felt Accessory Pouch

917.29 **BG726** 564
Felt Laptop/Document Slip

918.29 **BG727** 564
Felt iPad® Slip

947.29 **BG728** 582
Felt Trug

950.29 **BG738** 566
Premium Felt Tote

964.29 **BG744** 589
NEW Boutique Key Clip

965.29 **BG745** 589
NEW Boutique Circular Key Clip

966.29 **BG746** 589
NEW Boutique Heart Key Clip

685.29 **BG75** 570
Retro Bowling Bag

920.29 **BG750** 577
Boutique Accessory Pouch

951.29 **BG751** 580
Boutique Accessory Case

952.29 **BG752** 577
Boutique Mini Accessory Case

953.29 **BG754** 591
Boutique Card Holder

922.29 **BG755** 581
Boutique Travel Set

954.29 **BG756** 592
Boutique Travel/ Tech Organiser

967.29 **BG758** 567
NEW Boutique Cross Body Bag

968.29 **BG760** 583
NEW Boutique Weekender

969.29 **BG765** 589
NEW Boutique Adjustable Bag Strap

970.29 **BG768** 531
NEW Boutique Backpack

093.29 **BG8** 578
Clear Grab Pouch

070.29 **BG815** 535
Tarp Roll Top Backpack

637.29 **BG825** 533
Heritage Backpack

955.29 **BG840** 588
MOLLE Utility Patch

971.29 **BG841** 588
NEW Molle Utility Sublimation Patch

923.29 **BG842** 568
MOLLE Utility Waistpack

956.29 **BG848** 541
MOLLE Tactical Backpack

code **Code de la marque** **page**
Nom du produit

972.29	**BG850**	Molle Tactical 35L Backpack	**541**
NEW			
089.29	**BG853**	Old School Boardpack	**541**
017.29	**BG855**	Roll-Top Backpack	**539**
926.29	**BG858**	Block Roll-Top Backpack	**539**
021.29	**BG901**	Sublimation Shopper	**524**
022.29	**BG910**	Sublimation Gymsac	**553**
023.29	**BG915**	Sublimation Stuff Bag	**590**
024.29	**BG940**	Sublimation Wallet	**588**
026.29	**BG944**	Sublimation Pencil Case	**580**
033.29	**BG965**	Sublimation Messenger Bag	**569**

KUSTOM KIT
bargear

744.11	**KK122**	Tailored Fit Mandarin Collar Shirt SSL	**502**
764.11	**KK123**	Tailored Fit Mandarin Collar Shirt	**503**
915.11	**KK518**	Bib Superwash® 60º Bar Apron Unisex	**500**
NEW			
916.11	**KK520**	Short Superwash® 60º Bar Apron Unisex	**497**
NEW			
749.11	**KK736**	Women's Tailored Fit Mandarin Collar SSL	**502**
751.11	**KK738**	Women's Tailored Fit Shirt	**502**
759.11	**KK740**	Women's Tailored Fit Mandarin Collar Shirt	**503**

Beechfield®
ORIGINAL HEADWEAR

300.69	**B10**	Original 5 Panel Cap	**349**
301.69	**B10b**	Junior Original 5 Panel Cap	**424**
302.69	**B15**	Ultimate 5 Panel Cap	**350**
316.69	**B159**	Grand Prix Cap	**352**
303.69	**B15c**	Ultimate 5 Panel Cap - Sandwich Peak	**351**
317.69	**B171**	Teamwear Competition Cap	**351**
927.69	**B18**	Ultimate 6 Panel Cap	**354**
318.69	**B182**	Coolmax® Flow Mesh Cap	**447**
065.69	**B187**	Outdoor 6 Panel Cap	**359**
125.69	**B188**	Technical Running Cap	**447**
NEW			
074.69	**B196**	Air Mesh 6 Panel Cap	**359**
371.69	**B20**	Athleisure 6 Panel Cap	**355**
076.69	**B225**	Microfibre Balaclava	**387**
077.69	**B230**	Microfleece Balaclava	**387**
953.69	**B243R**	Recycled Fleece Cuffed Beanie	**347**
NEW			
954.69	**B244R**	Recycled Fleece Pull-On Beanie	**347**
904.69	**B25**	Authentic 5 Panel Cap	**350**
928.69	**B25c**	Authentic 5 Panel Cap - Piped Peak	**350**
955.69	**B280R**	Recycled Fleece Snood	**346**
NEW			
956.69	**B282R**	Recycled Fleece Hood	**346**
NEW			
008.69	**B285**	Suprafleece™ Snood/ Hat Combo	**390**
957.69	**B293R**	Recycled Fleece Scarf	**346**
NEW			
958.69	**B298R**	Recycled Fleece Gloves	**346**
NEW			
089.69	**B310**	Softshell Sports Tech Gloves	**392**
910.69	**B315**	Softshell Sports Tech Beanie	**448**
911.69	**B316**	Softshell Sports Tech Headband	**448**
912.69	**B320**	Softshell Sports Tech Neck Warmer	**448**
940.69	**B320b**	Junior Softshell Sports Tech Neck Warmer	**427**
304.69	**B33**	Camouflage Army Cap	**369**
305.69	**B34**	Army Cap	**370**
349.69	**B35**	Enhanced-Viz Cap	**494**
031.69	**B361**	Jersey Beanie	**372**
384.69	**B366**	Hemsedal Cotton Beanie	**373**
385.69	**B368**	Hemsedal Cotton Slouch Beanie	**373**
969.69	**B370**	Merino Beanie	**377**
NEW			
350.69	**B38**	Urban Army Cap	**370**
913.69	**B380**	Engineered Knit Ribbed Beanie	**377**
914.69	**B382**	Engineered Knit Ribbed Pom Pom Beanie	**378**
959.69	**B383R**	Harbour Beanie	**348**
NEW			
960.69	**B384R**	Oversized Cuffed Beanie	**348**
NEW			
961.69	**B390**	Hygge Beanie	**380**
NEW			
962.69	**B392**	Hygge Striped Beanie	**380**
NEW			
090.69	**B400**	Fur Pop Pom Key Ring	**380**
386.69	**B406b**	Junior Reflective Bobble Beanie	**426**
387.69	**B407**	Reflective Beanie	**383**
306.69	**B41**	Sports Visor	**369**
363.69	**B410**	Fur Pop Pom Cable Beanie	**380**
364.69	**B412**	Fur Pop Pom Chunky Beanie	**380**
091.69	**B412a/B412b**	Infant/Junior Fur Pom Pom Chunky Beanie	**425**
388.69	**B413**	Verbier Fur Pop Pom Chunky Beanie	**381**
917.69	**B414**	Faux Fur Double Pop Pom Beanie	**380**
918.69	**B414a/B414b**	Infant/Junior Faux Fur Double Pom Pom Beanie	**426**
093.69	**B419**	Camo Cuffed Beanie	**377**
351.69	**B42**	Enhanced-Viz Knitted Hat	**493**
055.69	**B424**	Classic Waffle Knit Scarf	**389**
336.69	**B425**	Heritage Beanie	**376**
056.69	**B426**	Original Pom Pom Beanie	**378**
965.69	**B426b**	Junior Original Pom Pom Beanie	**426**
NEW			
919.69	**B432**	Twist Knit Headband	**385**
920.69	**B436**	Freestyle Beanie	**379**
921.69	**B437**	Apres Beanie	**379**
941.69	**B439**	Thermal Snowstar® Beanie	**384**
939.69	**B43R**	Recycled Mini Fisherman Beanie	**374**
NEW			
003.69	**B44**	Original Pull-On Beanie	**373**
094.69	**B440**	Thinsulate™ Printers Beanie	**385**
095.69	**B443**	Snowstar Printers Beanie	**384**
391.69	**B444**	Active Performance Beanie	**377**
319.69	**B445**	Printers Beanie	**376**
966.69	**B445R**	Recycled Original Patch Beanie	**348**
NEW			
922.69	**B446**	Circular Patch Beanie	**376**
320.69	**B447**	Thinsulate™ Beanie	**382**
015.69	**B448**	Peaked Beanie	**375**
NEW			
923.69	**B449**	Heavy Gauge Slouch Beanie	**375**
307.69	**B44c**	Two-Tone Beanie Knitted Hat	**374**
947.69	**B44R**	Recycled Original Pull-On Beanie	**347**
NEW			
308.69	**B45**	Original Cuffed Beanie	**375**
397.69	**B450**	Snowstar Beanie	**378**
967.69	**B450N**	Organic Cotton Snowstar® Beanie	**343**
NEW			
968.69	**B450R**	Recycled Snowstar® Beanie	**348**
NEW			
343.69	**B454**	Cable Knit Snowstar Beanie	**384**
344.69	**B456**	Fair Isle Snowstar® Beanie	**385**
367.69	**B458**	Blizzard Bobble Beanie	**385**
392.69	**B459**	Ombré Beanie	**379**
309.69	**B45b**	Junior Original Cuffed Beanie	**425**
949.69	**B45N**	Organic Cotton Original Cuffed Beanie	**343**
NEW			
950.69	**B45R**	Recycled Original Cuffed Beanie	**347**
NEW			
321.69	**B460**	Trawler Beanie	**374**
322.69	**B461**	Slouch Beanie	**374**
018.69	**B469**	Metro Knitted Scarf	**388**
071.69	**B470**	Classic Knitted Scarf	**388**
393.69	**B472**	Stadium Beanie	**378**

code **Code de la marque** Nom du produit **page**

072.69 **B479** Stadium Scarf **389**

096.69 **B480** Cable Knit Melange Beanie **379**

369.69 **B486** Corkscrew Pom Pom Beanie **379**

900.69 **B489** Classic Check Scarf **388**

324.69 **B490** TouchScreen Smart Gloves **390**

340.69 **B491** Fingerless Gloves **390**

061.69 **B495** Classic Thinsulate™ Gloves **391**

924.69 **B497** Cable Knit Melange Gloves **392**

925.69 **B499** Cable Knit Melange Scarf **389**

926.69 **B500** Classic Woven Scarf **389**

970.69 **B501** NEW Water Repellent Active Beanie **383**

971.69 **B502** NEW Water Repellent Thermal Snowstar® Beanie **385**

972.69 **B505** NEW Thermal Elements Beanie **384**

973.69 **B508R** NEW Wind Resistant Breathable Elements Beanie **349**

905.69 **B50N** Organic Cotton Beanie **343**

353.69 **B515** LED Light Cap **368**

354.69 **B525** EN812 Bump Cap **471**

952.69 **B52N** NEW Organic Cotton Waffle Beanie **343**

355.69 **B535** Enhanced-Viz EN812 Bump Cap **494**

974.69 **B540** NEW Removable Patch Thinsulate™ Beanie **349**

906.69 **B54N** Organic Cotton 6 Panel Cap **344**

931.69 **B550** Seamless Waterproof Cap **368**

932.69 **B556** Seamless Athleisure Cap **368**

933.69 **B558** Seamless Performance Cap **368**

310.69 **B57** Low Profile Heavy Brushed Cotton Cap **353**

311.69 **B58** Low Profile Heavy Cotton Drill Cap **350**

064.69 **B59** Authentic Baseball Cap **356**

975.69 **B600** NEW Cotton Removable Patch **349**

929.69 **B60N** Organic Cotton Trucker **344**

325.69 **B610** 5 Panel Snapback Rapper Cap **365**

361.69 **B610c** 5 Panel Contrast Snapback **350**

356.69 **B615** Youth Size Snapback **425**

362.69 **B621** Linen Summer Gatsby **371**

357.69 **B622** Ivy Cap **371**

901.69 **B623** Melton Wool Ivy Cap **371**

326.69 **B626** Vintage Flat Cap **371**

902.69 **B628** Heritage Bakerboy Cap **372**

903.69 **B629** Melton Wool Baker Boy **372**

122.69 **B62N** NEW Organic Cotton 5 Panel **344**

327.69 **B630** Fedora **369**

121.69 **B638** NEW Removable Patch 5 Panel Cap **349**

123.69 **B63NB** NEW Junior Organic Cotton 5 Panel Cap **401**

328.69 **B640** Snapback Trucker **363**

934.69 **B641** Patch Snapback Trucker **362**

907.69 **B642** Microknit Snapback Trucker **362**

908.69 **B643** Suede Snapback Trucker **362**

329.69 **B645** Vintage Snapback Trucker **363**

330.69 **B645b** Junior Vintage Snapback Trucker **424**

078.69 **B646** Urbanwear Trucker **363**

909.69 **B647** 6 Panel Snapback Trucker **362**

942.69 **B648** Urbanwear 6 Panel Snapback **365**

943.69 **B649** Urbanwear 5 Panel Snapback **366**

312.69 **B65** Pro-Style Heavy Brushed Cotton Cap **354**

079.69 **B651** Urbanwear 6 Panel Cap **358**

066.69 **B653** Low Profile 6 Panel Dad Cap **354**

359.69 **B654** Canvas 5 Panel Cap **351**

067.69 **B655** Low Profile Vintage Cap **356**

395.69 **B656** Faux Suede 6 Panel Cap **358**

360.69 **B658** Suede Peak 5 Panel Cap **352**

331.69 **B660** Original Flat Peak Snapback **366**

935.69 **B661** Original Flat Peak 6 Panel Snapback **366**

936.69 **B664** Original Flat Peak 6 Panel Trucker **363**

332.69 **B665** Rapper Cap **357**

396.69 **B674** Melton Wool 6 Panel Cap **359**

068.69 **B677** Jersey Athleisure Baseball Cap **357**

937.69 **B678** Jersey Athleisure Trucker **363**

073.69 **B682** Heritage Cord Cap **357**

046.69 **B686** Reversible Bucket Hat **371**

022.69 **B691** Camo Snapback **366**

023.69 **B694** Camo Snapback Trucker **362**

930.69 **B70R** Recycled Pro-Style Cap **344**

048.69 **B720** Festival Trilby **368**

049.69 **B730** Straw Summer Trilby **369**

050.69 **B735** Straw Cowboy Hat **369**

082.69 **B740** Marbella Wide-Brimmed Sun Hat **368**

124.69 **B75R** NEW Recycled Urbanwear 6 Panel Snapback Trucker **345**

951.69 **B84R** NEW Recycled Polyester Bucket Hat **345**

352.69 **B88** Cargo Bucket Hat **371**

333.69 **B900** Morf™ Original **386**

083.69 **B900b** Junior Morf™ Original **427**

084.69 **B901** Morf™ Marl Effect **386**

085.69 **B904** Morf™ Geometric **386**

086.69 **B905** Morf™ Ombré **386**

964.69 **B90N** NEW Organic Cotton Bucket Hat **343**

963.69 **B90NB** NEW Junior Organic Cotton Bucket Hat **401**

944.69 **B910** Morf® Premium Anti-Bacterial (3 pack) **387**

945.69 **B910b** Junior Morf® Premium Anti-Bacterial (3 pack) **427**

946.69 **B915R** Morf® Recycled **345**

948.69 **B916** NEW Morf Merino **386**

334.69 **B920** Morf™ Suprafleece™ **387**

335.69 **B950** Morf™ Enhanced-Viz **387**

BELLA+CANVAS

150.06 **3001** Unisex Jersey Short Sleeve Tee **30**

136.06 **3005** Unisex Jersey V-Neck T-Shirt **54**

160.06 **3006** Men's Long Body Urban Tee **29**

163.06 **3200** Unisex 3/4 Sleeve Baseball T-Shirt **60**

299.06 **3329** Unisex Sueded Fleece Pullover Hoodie **155**

142.06 **3413** Unisex Triblend Short Sleeve Tee **74**

164.06 **3415** Unisex Triblend V-Neck T-Shirt **77**

175.06 **3480** Unisex Jersey Tank **71**

176.06 **3483** Unisex Jersey Muscle Tank Top **70**

191.06 **3501** Unisex Jersey Long Sleeve Tee **64**

155.06 **3650** Unisex Poly-Cotton T-Shirt **78**

276.06 **3719** Unisex Poly-Cotton Pullover Hoodie **154**

953.06 **3727** Unisex Jogger Sweatpants **144**

293.06 **3739** Unisex Poly-Cotton Full Zip Hoodie **172**

201.06 **3901** Unisex Sponge Crew Neck Sweat **133**

211.06 **3909** Unisex Triblend Full Zip Hoodie **183**

208.06 **3945** Unisex Drop Shoulder Fleece **123**

147.06 **6004** The Favorite T-Shirt **29**

code **Code de la marque** Nom du produit **page**

194.06 **6400** 32
Women's Relaxed Jersey Short Sleeve Tee

170.06 **6682** 69
Women's Racerback Cropped Tank

207.06 **7501** 133
Sponge Fleece Wideneck Sweatshirt

202.06 **7502** 172
Women's Cropped Fleece Hoodie

203.06 **7503** 123
Women's Cropped Crew Fleece

122.06 **8413** 74
Triblend Crew Neck T-Shirt

114.06 **8430** 70
Triblend Racerback Tank Top

188.06 **8800** 70
Flowy Racerback Tank Top

179.06 **8802** 70
Women's Flowy Side Slit Tank

167.06 **8803** 69
Flowy Scoop Muscle Tank Top

171.06 **8804** 28
Women's Flowy Muscle Tee Rolled Cuff

172.06 **8809** 69
Women's Flowy High Neck Tank

137.06 **8850** 60
Flowy LS Off Shoulder T-Shirt

152.06 **8852** 60
Flowy T-Shirt with 2x1 Sleeves

186.06 **8882** 28
Women's Flowy Cropped Tee

046.06 **100B** 404
Baby Jersey Short Sleeve One Piece

048.06 **3001B** 404
Baby Jersey Short Sleeve Tee

195.06 **3001CVC** 30
Unisex Heather CVC Short Sleeve Tee

053.06 **3001T** 404
Toddler Jersey Short Sleeve Tee

049.06 **3413B** 405
Baby Triblend Short Sleeve Tee

054.06 **3413T** 405
Toddler Triblend Short Sleeve Tee

166.06 **3413Y** 409
Youth Triblend Jersey Short Sleeve Tee

183.06 **8800Y** 405
Youth Flowy Racerback Tank

THE CLASSICS by YUPOONG

313.73 **110** 366
Fitted Snapback

311.73 **6006** 364
Classic Trucker

312.73 **6007** 367
Classic 5 Panel Snapback

306.73 **6606** 364
Retro Trucker

305.73 **6005FF** 364
Foam Trucker

302.73 **6006W** 364
Classic Trucker Cap

310.73 **6089CF** 367
Classic Snapback in Camo

300.73 **6089M** 367
Classic Snapback Cap

301.73 **6089MT** 367
Classic Snapback 2-Tone Cap

308.73 **6245CM** 357
Low Profile Cotton Twill

309.73 **6363V** 357
Brushed Cotton Twill Mid Profile

307.73 **6606T** 364
Retro Trucker 2-Tone

FDM

276.55 **FH001** 169
Original Hoodie

281.55 **FH002** 169
Contrast Hoodie

249.55 **FH003** 168
Ladies' Raglan Hoodie

278.55 **FH004** 416
Junior Hoodie

455.55 **FV001** 143
Varsity Jacket

488.55 **FV002** 413
Junior Varsity Jacket

466.55 **FV003** 143
Campus Jacket

293.55 **FZ002** 181
Active Zip Hoodie

290.55 **TH001** 165
Tagless Hoodie

200.55 **TH002** 168
Tagless Media Hoodie

266.55 **TZ001** 181
Team Zip Hoodie

FLEXFIT by YUPOONG

313.68 **180** 361
Flexfit Delta Cap

318.68 **5003** 370
Flexfit Cotton Twill Bucket Hat

301.68 **6277** 360
Fitted Baseball Cap

331.68 NEW **6506** 365
5-Panel Retro Trucker Cap

302.68 **6511** 362
Mesh Cotton Twill Trucker Cap

304.68 **6533** 360
Tactel Mesh Cap

305.68 **6560** 352
Fitted Baseball Cap

308.68 **6778** 359
Double Jersey Cap

327.68 **7005** 352
Classic Jockey Cap

328.68 **7706** 366
Curved Classic Snapback

337.68 NEW **1100C** 344
110 Organic Cap

321.68 **110PT** 365
110 Flexfit Melange Trucker

322.68 **110RA** 345
110 Recycled Alpha Shape Trucker

320.68 **1501KC** 378
Heavyweight Long Beanie

314.68 **180A** 361
Flexfit Delta Adjustable Cap

335.68 NEW **180M** 361
Flexfit Delta Melange Cap

332.68 NEW **5003BD** 370
Batik Dye Reversible Bucket Hat

333.68 NEW **5003KH** 425
Flexfit Cotton Twill Bucket Hat Kids

325.68 **6089OC** 358
Organic Cotton Snapback

300.68 **6195P** 360
Pinstripe Cap

319.68 **6277 FV** 360
Flexfit Flat Visor

324.68 **6277KR** 361
Flexfit Kryptek Cap

326.68 **6277OC** 358
Flexfit Organic Cotton Cap

336.68 NEW **6277RP** 344
Flexfit Recycled Polyester Cap

303.68 **6511T** 365
Mesh Trucker 2-Tone Cap

334.68 NEW **7706FF** 367
110 Curved Visor Snapback

323.68 **7706RS** 345
Flexfit Recycled Poly Twill Snapback

GAMEGEAR FORMULA RACING

111.11 **KK516** 437
Formula Racing® Estoril T-Shirt

FRUIT OF THE LOOM

166.01 **011430A** 37
Vintage T Large Logo Print

167.01 **011430J** 37
Vintage T Small Logo Print

178.01 **011432A** 37
Ladies Vintage T Large Logo Print

179.01 **011432J** 37
Ladies Vintage T Small Logo Print

223.01 **012038A** 161
Ladies Vintage Hooded Sweat Large Logo Print

208.01 **012202A** 129
Vintage Sweat Set In Large Logo Print

209.01 **012202J** 129
Vintage Sweat Set In Small Logo Print

219.01 **012208A** 161
Vintage Hooded Sweat Classic Large Logo Print

220.01 **012208J** 161
Vintage Hooded Sweat Classic Small Logo Print

221.01 **014026U** 161
Vintage Jog Pant Classic Small Logo Print

FRUIT OF THE LOOM

181.01 **61-005-0** 407
Girls Valueweight T

185.01 **61-007-0** 410
Kids' Valueweight Long Sleeve T

072.01 **61-013-0** 423
Kids' Performance T

108.01 **61-019-0** 407
Kids' Original T

113.01 **61-023-0** 406
Kids' Iconic 150 T

114.01 **61-025-0** 406
Girls' Iconic 150 T

117.01 **61-026-0** 44
Valueweight Baseball T

116.01 **61-028-0** 65
Valueweight Long Sleeve Baseball T

158.01 **61-033-0** 407
Kids Valueweight T

150.01 **61-036-0** 43
Valueweight Tee

170.01 **61-038-0** 65
Valueweight LS T

102.01 **61-044-0** 54
Super Premium Tee

164.01 **61-066-0** 58
Valueweight V-Neck-Tee

130.01 **61-082-0** 32
Original T

173.01 **61-098-0** 73
Valueweight Athletic Vest

161.01 **61-168-0** 44
Ringer T

180.01 **61-212-0** 52
Heavy Cotton T

code **Code de la marque** page
Nom du produit

136.01 **61-372-0** 43
Ladies' Valueweight T

105.01 **61-376-0** 73
Ladies' Valueweight Vest

035.01 **61-390-0** 432
Performance T

076.01 **61-392-0** 432
Ladies' Performance T

129.01 **61-398-0** 58
Ladies' Valueweight V-Neck T

124.01 **61-420-0** 32
Ladies' Original T

103.01 **61-422-0** 51
Ringspun Premium T

104.01 **61-424-0** 51
Ladies' Ringspun Premium T

109.01 **61-426-0** 55
Original V-Neck T

110.01 **61-428-0** 64
Original Long Sleeve T

111.01 **61-430-0** 36
Iconic 150 T

112.01 **61-432-0** 36
Ladies' Iconic 150 T

148.01 **61-438-0** 44
Iconic 165 Classic T

145.01 **61-442-0** 55
Iconic 150 V Neck T

146.01 **61-444-0** 55
Ladies' Iconic 150 V Neck T

147.01 **61-446-0** 64
Iconic 150 Classic Long Sleeve T

218.01 **62-009-0** 414
Kids' Lightweight Hooded Sweat

286.01 **62-031-0** 412
Kids' Premium Set-In Sweat

261.01 **62-032-0** 139
Premium Zip Neck Sweat

293.01 **62-034-0** 179
Premium Hooded Zip Sweat

298.01 **62-035-0** 417
Kids' Premium Hooded Sweat Jacket

278.01 **62-037-0** 415
Kids' Premium Hooded Sweat

249.01 **62-038-0** 158
Ladies' Classic Hooded Sweat

287.01 **62-041-0** 411
Kids' Classic Set-In Sweat

280.01 **62-043-0** 414
Kids' Classic Hooded Sweat

299.01 **62-045-0** 416
Kids' Classic Hooded Sweat Jacket

294.01 **62-062-0** 179
Classic Hooded Sweat Jacket

210.01 **62-114-0** 138
Classic Zip Neck Sweat

256.01 **62-116-0** 142
Ladies' Premium Sweat Jacket

254.01 **62-118-0** 179
Premium Hooded Sweat Jacket Lady-Fit

227.01 **62-138-0** 133
Lightweight Raglan Sweat

212.01 **62-140-0** 154
Lightweight Hooded Sweat

266.01 **62-144-0** 174
Lightweight Hooded Sweat Jacket

229.01 **62-146-0** 133
Ladies' Lightweight Raglan Sweat

213.01 **62-148-0** 154
Ladies' Lightweight Hooded Sweat

269.01 **62-150-0** 174
Ladies' Lightweight Hooded Sweat Jacket

275.01 **62-152-0** 159
Premium Hooded Sweat

215.01 **62-154-0** 130
Premium Set In Sweat

200.01 **62-156-0** 122
Lightweight Set-In Sweat

202.01 **62-160-0** 141
Lightweight Sweat Jacket

217.01 **62-168-0** 159
Classic Hooded Basic Sweat

216.01 **62-202-0** 129
Classic Set In Sweat

276.01 **62-208-0** 158
Classic Hooded Sweat

237.01 **62-216-0** 132
Classic Raglan Sweat

203.01 **62-228-0** 142
Premium Sweat Jacket

204.01 **62-230-0** 141
Classic Sweat Jacket

528.01 **63-030-0** 93
Ladies' Premium Polo

501.01 **63-042-0** 110
65/35 Tailored Fit Polo

500.01 **63-044-0** 93
Iconic Polo

502.01 **63-050-0** 94
Original Polo

578.01 **63-201-0** 411
Kids' 65/35 Long Sleeve Polo

507.01 **63-204-0** 114
Heavyweight 65/35 Polo

593.01 **63-212-0** 112
Ladies' 65/35 Polo

551.01 **63-218-0** 93
Premium Polo

542.01 **63-310-0** 103
Premium Long Sleeve Polo

539.01 **63-402-0** 112
65/35 Polo

588.01 **63-417-0** 410
Kids' 65/35 Polo

246.01 **64-025-0** 414
Kids' Premium Elasticated Cuff Jog Pants

247.01 **64-026-0/63-402-6** 145
Classic Elasticated Cuff Jog Pants

253.01 **64-032-0** 146
Classic Open Hem Jog Pants

902.01 **64-036-0** 145
Lightweight Shorts

953.01 **64-038-0** 145
Lightweight Jog Pants

947.01 **64-040-0** 146
Elasticated Cuff Jog Pants

248.01 **64-051-0** 414
Kids' Classic Elasticated Cuff Jog Pants

701.01 **65-000-0** 208
Ladies' Oxford Shirt

702.01 **65-002-0** 205
Ladies' Oxford Shirt LS

795.01 **65-012-0** 187
Ladies' Poplin Shirt LS

793.01 **65-014-0** 201
Ladies' Poplin Shirt

784.01 **65-112-0** 208
Oxford Shirt

778.01 **65-114-0** 205
Oxford Shirt LS

792.01 **65-116-0** 201
Poplin Shirt

794.01 **65-118-0** 187
Poplin Shirt LS

990.01 **67-012-6** 601
Classic Slip 3 Pack

991.01 **67-018-7** 601
Classic Sport Brief 2 Pack

992.01 **67-020-7** 601
Classic Shorty 2 Pack

993.01 **67-026-7** 601
Classic Boxer 2 Pack

995.01 **67-082-3** 602
Fruit Underwear T 3 Pack

071.01 **67-602-Z** 602
Quarter Socks 3er Pack

073.01 **67-608-Z** 602
Work Gear Socks 3er Pack

GAMEGEAR®

785.11 **KK185** 438
Classic Fit Sportsman Shirt SSL

547.11 **KK475** 441
Classic Fit Track Polo

555.11 **KK730** 440
Women's Classic Fit Sleeveless Polo

110.11 **KK930** 437
Regular Fit Cooltex® Training Tee

512.11 **KK938** 441
Classic Fit Cooltex® Contrast Polo Shirt

017.11 **KK939** 436
Fashion Fit Compact Stretch T

113.11 **KK940** 436
Women's Regular Fit Cooltex® Training Tee

906.11 **KK943** 446
Women's Fashion Fit Full length Legging

002.11 **KK966** 436
Women's Regular Fit Cooltex® Contrast Tee

907.11 **KK971** 444
Slim Fit Track Pant

550.11 **KK974** 441
Classic Fit Cooltex® Riviera Polo Shirt

030.11 **KK979** 439
Warmtex® Base Layer LS

084.11 **KK980** 443
Classic Fit Track Short

081.11 **KK986** 443
Classic Fit Plain Short

021.11 **KK991** 436
Regular Fit Cooltex® Contrast Tee

GILDAN® HAMMER™

100.09 **H000** 53
Hammer™ Adult T-Shirt

101.09 **H400** 68
Hammer™ Adult Long Sleeve T-Shirt

204.09 **HF000** 131
Hammer™ Adult Crew Sweatshirt

201.09 **HF500** 170
Hammer™ Adult Hooded Sweatshirt

800.09 **PF800** 238
Hammer™ Unisex Micro-Fleece Jacket

801.09 **PF800L** 238
Hammer™ Ladies' Micro-Fleece Jacket

400.09 **SS800** 264
Hammer™ Unisex Softshell Jacket

401.09 **SS800L** 264
Hammer™ Ladies' Softshell Jacket

402.09 **WR800** 305
Hammer™ Unisex Windwear Jacket

GILDAN®

102.09 **2000** 53
Ultra Cotton Adult T-Shirt

171.09 **2400** 69
Ultra Cotton Adult T-Shirt LS

105.09 **4100** 51
Premium Cotton Adult T-Shirt

180.09 **5000** 46
Heavy Cotton Adult T-Shirt

168.09 **8000** 80
DryBlend® Adult T-Shirt

520.09 **8800** 113
DryBlend Adult Jersey Polo

235.09 **12000** 132
DryBlend Adult Crewneck Sweat

276.09 **12500** 170
DryBlend Adult Hooded Sweat

001.09 **12900** 599
DryBlend® Fleece Stadium Blanket

238.09 **18000** 126
Heavy Blend Adult Crewneck Sweat

290.09 **18500** 155
Heavy Blend™ Hooded Sweat

293.09 **18600** 175
Heavy Blend Adult Full Zip Hooded Sweat

150.09 **64000** 39
Softstyle® Ring Spun T-Shirt

175.09 **64200** 72
Softstyle® Adult Tank Top

107.09 **64400** 64
Softstyle® Long Sleeve Tee

501.09 **64800** 90
Softstyle® Adult Double Pique Polo

538.09 **75800** 112
DryBlend® Double Piqué Polo

504.09 **85800** 96
Premium Cotton Double Piqué Polo

505.09 **85900** 103
Premium Cotton Adult Double Piqué Polo LS

288.09 **18000B** 412
Blend Youth Crew Neck Sweat

278.09 **18500B** 415
Heavy Blend Youth Hooded Sweat

298.09 **18600B** 417
Heavy Blend Youth Full Zip Hooded Sweat

119.09 **4100L** 51
Premium Cotton Ladies' T-Shirt

144.09 **4100VL** 59
Premium Cotton Ladies V-Neck T-Shirt

110.09 **41V00** 59
Premium Cotton Adult V-Neck T-Shirt

198.09 **5000B** 409
Heavy Cotton Youth T-Shirt

194.09 **5000L** 46
Ladies' Heavy Cotton T-Shirt

197.09 **5100P** 409
Heavy Cotton Toddler T-Shirt

138.09 **64000B** 407
Softstyle® Youth T-Shirt

131.09 **64000L** 39
Softstyle® Ladies' T-Shirt

106.09 **64200L** 72
Gildan Ladies Softstyle® Tank Top

500.09 **64800L** 90
Softstyle® Ladies Double Pique Polo

104.09 **64EZ0** 38
Softstyle Adult EZ Print T-Shirt

108.09 **64V00** 56
Gildan Mens Softstyle® V-Neck T-Shirt

109.09 **64V00L** 56
Ladies' Softstyle® V-Neck T-Shirt

503.09 **85800L** 96
Premium Cotton Ladies' Double Piqué Polo

589.09 **8800B** 410
Kids' DryBlend® Jersey Polo

GRIZZLY

870.11 **KK903** 250
Classic Fit Full Zip Fleece

819.11 **KK904** 250
Women's Regular Fit Full Zip Fleece

jassz ACCESSORIES BAGS

626.57 **1014-DS** 590
Bag with Drawstring Mini

627.57 **1520-DS** 590
Bag with Drawstring Medium

612.57 **2226-SH** 523
Apothekentasche

628.57 **2530-DS** 590
Bag with Drawstring

601.57 **3842-LH** 522
Cotton Bag LH

610.57 **3842-SH** 522
Cotton Shopper SH

629.57 **384210-LH** 528
Double Handle Gusset Bag

692.57 **A03** 526
Satomi Faux Fur Shoulder Bag

693.57 **A04** 526
Kiyomi Satin + Velvet Tote Bag

643.57 **Baby Canvas 384212LH** 527
Baby Canvas Cotton Bag LH with Gusset

642.57 **Baby Canvas 3848** 527
Baby Canvas Cotton Drawstring Backpack

602.57 **Backpack** 522
Cotton Drawstring Backpack

637.57 **CA-37309 MB** 525
Canvas Messenger

638.57 **CA-3828 DS** 526
Canvas Denim Shopper

634.57 **CA-3923 SCS** 525
Small Canvas Shopper

635.57 **CA-4432 ZCS** 525
Zipped Canvas Shopper

636.57 **CA-4631 LCS** 525
Large Canvas Shopper

604.57 **CC-3842-LH** 528
Canvas Tote LH

603.57 **CC-3842-SH** 528
Classic Canvas Tote SH

605.57 **CC-4739-BB** 529
Canvas Shopping Bag

641.57 **FE-32209 PFS** 565
Pocket Felt Shopper

639.57 **FE-3923 SFS** 565
Small Felt Shopper

640.57 **FE-4631 LFS** 565
Large Felt Shopper

644.57 **Heavy Canvas384212LH** 527
Canvas Cotton Bag LH with Gusset

633.57 **JB100-3842-LH** 523
Budget 100 Promo Bag LH

632.57 **JB100-3842-SH** 523
Budget 100 Promo Bag SH

608.57 **OG Backpack** 511
Organic Cotton Drawstring Backpack

606.57 **OG-3842-LH** 511
Popular Organic Cotton Shopper LH

607.57 **OG-3842-SH** 511
Organic Cotton Shopper SH

645.57 **Sheeting 384212LH** 527
Cotton Bag LH with Gusset

jassz ACCESSORIES BISTRO

909.59 **JG10** 501
Budapest Festival Apron with Pocket

940.59 **JG11** 498
London Long Bistro Apron

941.59 **JG12** 498
Berlin Long Bistro Apron with Vent and Pocket

942.59 **JG13** 498
Rome Medium Length Bistro Apron

943.59 **JG14** 496
Brussels Short Bistro Apron

920.59 **JG20** 499
Lisbon 100% Cotton Bib Apron

944.59 **JG21** 502
Paris Bib Apron

946.59 **JG21K** 428
Vienna Children's Apron

945.59 **JG22** 502
Amsterdam Bib Apron with Pocket

947.59 **JG23** 497
Bern Women's Bib Apron

948.59 **JG24** 497
Madrid Women's Cobbler Apron

922.59 **JG30** 506
Dishcloth Milan (10-Pack)

jassz ACCESSORIES TOWELS

018.64 **T02801** 596
Constance Hand Towel 50x100 cm

023.64 **T02802** 596
Constance Bath Towel 70x140 cm

020.64 **T02821** 596
Constance Waffle Pique Bath Robe

002.64 **T03502** 594
Rhine Wash Glove 16x22 cm

009.64 **T03509** 594
Rhine Guest Towel 30x50 cm

021.64 **T03510** 599
Danube Sports Towel 30x140 cm

015.64 **T03515** 594
Rhine Hand Towel 50x100 cm

016.64 **T03516** 594
Rhine Bath Towel 70x140 cm

017.64 **T03517** 594
Rhine Beach Towel 100x180 cm

011.64 **T03520** 599
Rhône Sauna Towel

022.64 **T03521** 596
Geneva Bath Robe

025.64 **T03523** 596
Como Velours Bath Robe

010.64 **T03528** 405
Po Hooded Baby Towel

042.64 **T03529** 405
Arno Baby Bib

050.64 **T04000** 597
Ebro Face Cloth 30x30cm

051.64 **T04001** 597
Ebro Guest Towel 30x50cm

052.64 **T04002** 597
Ebro Hand Towel 50x100cm

053.64 **T04003** 597
Ebro Bath Towel 70x140cm

054.64 **T04004** 597
Ebro Sauna Towel 100x180cm

007.64 **T05001** 598
Tiber Hand Towel 50x100 cm

008.64 **T05002** 598
Tiber Bath Towel 70x140 cm

013.64 **T05003** 598
Tiber Beach Towel 100x180 cm

014.64 **T05004** 598
Tiber Bath Mat 50x70 cm

003.64 **T05503** 595
Seine Hand Towel 50x100 cm

004.64 **T05504** 595
Seine Bath Towel 70x140cm

005.64 **T05505** 595
Seine Guest Towel 40x60 cm

code **Code de la marque** **page**
Nom du produit

006.64 **T05506** 595
Seine Beach Towel 100x180 cm

012.64 **T05599** 598
Thames Golf Towel 30x50 cm

KARLOWSKY

942.67 **BBSS 1** 496
Basic Bistro Apron

936.67 **BJM 2** 505
Chef Jacket Basic Unisex

998.67 **BJM 3** 504
Chef's Shirt Basic Short Sleeve

999.67 **BJM 4** 504
Chef's Shirt Basic Long Sleeve

944.67 **BLS 3** 499
Basic Bib Apron Pinafore

912.67 **BLS 4** 499
Bib Apron Basic

913.67 **BLS 5** 501
Bib Apron Basic with Pocket

940.67 **BSS 3** 498
Apron Ibiza

025.67 **BVS 2** 497
NEW Waist Apron Basic 70 x 55 cm

911.67 **BVS 3** 496
Waist Apron Basic with Pockets

030.67 **GT 18** 506
NEW Unicoloured dish and cleaning cloth

026.67 **HM 14** 507
NEW Slip-on Trousers Essential

934.67 **JM 14** 505
Chef Jacket Lars Long Sleeve

935.67 **JM 15** 505
Chef Jacket Gustav Short Sleeve

027.67 **KM 30** 505
NEW Bandana Essential

921.67 **KS 38/39** 506
Worksmock Marilies

904.67 **KS 40** 507
Worksmock Sara

022.67 **KS 64** 506
NEW Pull-over Tunic Essential

028.67 **KS 65** 507
NEW Men's Slip-on Tunic Essential Short Sl.

029.67 **KS 66** 507
NEW Ladies' Slip-on Tunic Essential Short Sl.

941.67 **LS 14** 499
Bib Apron Press Stud Santorini

922.67 **LS 34** 501
Bib Apron Teneriffa

945.67 **LS 7** 501
Apron Denmark

995.67 **TM 5** 504
Workshirt Performance Short Sleeve

996.67 **TM 6** 504
Workshirt Performance Long Sleeve

997.67 **TM 7** 496
Shirt Green-Generation Recycled Polyester

963.67 **WF 2** 503
Ladies' Waistcoat Lena

964.67 **WM 2** 503
Men's Waistcoat Kai

KUSTOM KIT

700.11 **KK100** 199
Classic Fit Workforce Shirt

794.11 **KK104** 189
Classic Fit Business Shirt

778.11 **KK105** 202
Classic Fit Premium Oxford Shirt

784.11 **KK109** 207
Classic Fit Premium Oxford Shirt SSL

757.11 **KK115** 199
Classic Fit Non Iron Shirt SSL

756.11 **KK116** 190
Classic Fit Non Iron Shirt

741.11 **KK118** 203
Classic Fit Premium Cutaway Oxford Shirt

730.11 **KK131** 190
Tailored Fit Business Shirt

703.11 **KK140** 189
Classic Fit Workforce Shirt

770.11 **KK141** 197
Tailored Fit Poplin Shirt SSL

771.11 **KK142** 188
Tailored Fit Poplin Shirt

776.11 **KK182** 218
Slim Fit Stretch Oxford Shirt LS

721.11 **KK187** 209
Tailored Fit Premium Oxford Shirt SSL

720.11 **KK188** 203
Tailored Fit Premium Oxford Shirt

707.11 **KK189** 203
Tailored Fit Premium Contrast Oxford Shirt

790.11 **KK190** 203
Tailored Fit Premium Contrast Oxford Shirt

791.11 **KK191** 197
Slim Fit Business Shirt

798.11 **KK192** 190
Slim Fit Business Shirt LS

772.11 **KK241** 197
Women's Tailored Fit Poplin Shirt SSL

773.11 **KK242** 188
Women's Tailored Fit Poplin Shirt

210.11 **KK253** 223
Regular Fit Arundel Crew Neck Sweater

202.11 **KK302** 127
Regular Fit Sweatshirt Superwash® 60°

203.11 **KK303** 175
Regular Fit Zipped Hoodie Superwash® 60°

208.11 **KK333** 160
Regular Fit Hoodie

209.11 **KK334** 141
Regular Fit Zipped Sweatshirt

211.11 **KK335** 139
NEW Regular Fit 1/4 Zip Sweatshirt

731.11 **KK350** 207
Classic Fit Workwear Oxford Shirt SSL

732.11 **KK351** 202
Classic Fit Workwear Oxford Shirt

762.11 **KK352** 224
Classic Fit Arundel V Neck Sweater

219.11 **KK353** 223
Women's Classic Fit Arundel Sweater

774.11 **KK354** 224
Women's Classic Fit Arundel V Neck Cardigan

775.11 **KK355** 225
Women's Classic Fit Arundel Crew Neck Cardigan

760.11 **KK360** 209
Women's Tailored Fit Workwear Oxford Shirt SSL

761.11 **KK361** 202
Women's Tailored Fit Workwear Oxford Shirt

724.11 **KK386** 189
Tailored Fit City Shirt

734.11 **KK388** 189
Women's Tailored Fit City Shirt

539.11 **KK400** 112
Classic Fit Workwear Polo Superwash® 60°

043.11 **KK403** 110
Men's Classic Fit Polo Superwash® 60°

594.11 **KK409** 115
Classic Fit Tipped Collar Polo

522.11 **KK413** 110
Klassic Slim Fit Polo Superwash® 60°

524.11 **KK422** 111
Men's Regular Fit Workforce Polo

596.11 **KK449** 115
Classic Fit Button Down Contrast Polo Shirt

542.11 **KK455** 115
Regular Fit Cooltex® Plus Micro Mesh Polo

543.11 **KK460** 99
Classic Fit Cotton Klassic Superwash® 60° Polo

104.11 **KK504** 79
Fashion Fit Superwash® 60° Tee

108.11 **KK508** 79
Fashion Fit Ringer Tee

107.11 **KK519** 79
Fashion Fit Tipped Tee

504.11 **KK606** 100
Men's Classic Fit St. Mellion Polo

515.11 **KK615** 99
Classic Fit Oak Hill Polo

518.11 **KK617** 99
Scottsdale Polo

701.11 **KK701** 208
Women's Tailored Fit Premium Oxford Shirt SSL

702.11 **KK702** 203
Women's Tailored Fit Premium Oxford Shirt

042.11 **KK703** 110
Ladies' Classic Fit Polo Superwash® 60°

503.11 **KK706** 100
Women's St. Mellion Polo

715.11 **KK715** 195
Women's Tailored Fit Continental Blouse 3/4 Sleeve

525.11 **KK722** 111
Women's Regular Fit Workforce Polo

797.11 **KK727** 198
Women's Tailored Fit Mandarin Collar Blouse SSL

728.11 **KK728** 199
Women's Classic Fit Workforce Shirt

705.11 **KK729** 189
Women's Classic Fit Workforce Shirt

526.11 **KK732** 107
Women's Regular Fit Comfortec® V Neck Polo

103.11 **KK754** 79
Women's Fashion Fit Superwash® 60° Tee

157.11 **KK755** 198
Regular Fit Keyhole Neck Top

109.11 **KK770** 198
Regular Fit Mandarin Collar Top

777.11 **KK782** 218
Women's Tailored Fit Stretch Oxford Shirt LS

800.11 **KK902** 241
Regular Fit Corporate Micro Fleece

913.11 **KK922** 443
Slim Fit Sweat Short

900.11 **KK933** 444
Slim Fit Sweat Pant

407.11 **KK954M** 265
Regular Fit Soft Shell Jacket

mantis

142.48 **M01** 15
Men's Essential T

143.48 **M02** 15
Women's Essential T

179.48 **M03** 19
NEW Essential Heavy T

223.48 **M04** 162
NEW Essential Hoodie

224.48 **M05** 120
NEW Essential Sweatshirt

144.48 **M104-TLC** 10
Made in Africa T

195.48 **M109S** 12
Men's Stripy T

199.48 **M110S** 12
Women's Stripy T

code **Code de la marque** page
Nom du produit

177.48 **M116** Curved Vest Dress **27**
130.48 **M120** Men's Raw Scoop T **10**
176.48 **M126** Men's Organic Longer Length T **12**
159.48 **M127** Women's Crop Vest **25**
206.48 **M128** Flash Dance Sweat **122**
172.48 **M129** Flash Dance T **10**
154.48 **M130** One T **12**
202.48 **M132** One Hoodie **150**
145.48 **M133** One Drop Armhole Vest **26**
123.48 **M136** One Breton Top **23**
208.48 **M140** Cropped Hoodie **152**
209.48 **M142** Women's Hoodie Dress **150**
173.48 **M147** Women's Loose Fit V Neck T **20**
160.48 **M175** Superstar Retro Ringer **13**
174.48 **M178** Superstar Short Sleeve Baseball T **13**
500.48 **M191** The Tipped Polo **87**
501.48 **M192** The Women's Tipped Polo **87**
122.48 **M193** The Boyfriend T **9**
210.48 **M194** The Sweatshirt **120**
600.48 **M195** Denim Tote Bag **513**
601.48 **M196** Denim Shopper **513**
168.48 **M68** Men's Superstar Tee **10**
101.48 **M69** Women's Superstar Tee **9**
228.48 **M73** Men's Superstar Hoodie **151**
249.48 **M74** Women's Superstar Hoodie **151**
230.48 **M76** Men's Superstar Sweatshirt **136**
231.48 **M77** Women's Favourite Sweatshirt **122**
147.48 **M80** Men's Organic Roll Sleeve T **11**
148.48 **M81** Women's Organic Roll Sleeve T **11**
149.48 **M82** Women's Organic Raw Tank T **26**
293.48 **M83** Men's Superstar Zip Through Hoodie **152**
118.48 **M88** Superstar Baseball T **23**
134.48 **M91** Women's Loose Fit T **5**
121.48 **M92** Ladies' Loose Fit Vest **25**
163.48 **M96** Women's Organic Crop T **6**
138.48 **M97** Ladies' Loose Fit LS T **23**
158.48 **M99** Loose Fit T Dress **27**

nakedshirt®

109.85 **TF-LSL-O-TB140** Jessica Women's Baseball T-Shirt **61**
128.85 **TF-LSL-R-OG114** Sheila Women's Organic Deep Round LS **23**
116.85 **TF-SL-H-TB142** Cecilia Women's Sleeveless Hooded T-Shirt **71**
141.85 **TF-SSL-R-OG113** Ruth Women's Organic Fitted T-Shirt **14**
104.85 **TF-SSL-R-TB111** Nancy Triblend Women's Favourite T-Shirt **76**
138.85 **TK-SSL-R-OG002** Frog Kid's Organic Favorite T-Shirt **402**
112.85 **TM-LSL-B-TB041** Aden Men's LS Henley T-Shirt **62**
118.85 **TM-SSL-R-OG013** Wayne Men's Organic Fitted T-Shirt **14**
103.85 **TM-SSL-R-TB011** Larry Triblend Men's Favourite T-Shirt **76**
167.85 **TM-SSL-V-OG018** James Men's Organic V-Neck T-Shirt **20**
113.85 **TU-LSL-H-TB042** Cecil Unisex LS Hooded T-Shirt **62**
108.85 **TU-LSL-R-TB040** Jesse Unisex Baseball T-Shirt **61**

QUADRA

612.30 **QD12** Deluxe Belt Bag **566**
043.30 **QD23** Canvas Classic Shopper **526**
626.30 **QD26** Canvas Deck Bag **529**
695.30 **QD264** Executive iPad® Case **550**
010.30 **QD268** Executive Digital Office **551**
022.30 **QD269** Executive Digital Backpack **542**
602.30 **QD27** Canvas Duffle **558**
631.30 **QD31** Deluxe Suit Bag **583**
066.30 **QD435** Lunch Cooler Bag **571**
046.30 **QD440** Water Bottle And Holder **591**
645.30 **QD45** Travel Bag **584**
635.30 **QD452** Enhanced-Viz Book Bag **428**
651.30 **QD51** Junior Book Bag **428**
075.30 **QD515** Everyday Outdoor 15L Backpack **534**
076.30 **QD520** Everyday Outdoor 20L Backpack **540**
642.30 **QD525** Pro Cargo Bag **586**
052.30 **QD550** Endeavour Backpack **542**
906.30 NEW **QD552** Urban Commute Backpack **532**
006.30 **QD560** Pitch Black 12 Hour Daypack **536**
007.30 **QD565** Pitch Black 24 Hour Backpack **543**
008.30 **QD568** Pitch Black 72 Hour Weekender **584**
601.30 **QD610** Vintage Canvas Despatch Bag **570**
662.30 **QD612** Vintage Canvas Backpack **535**
613.30 **QD613** Vintage Canvas Holdall **560**
077.30 **QD614** Vintage Canvas Mini Reporter **568**
023.30 **QD615** Vintage Backpack **535**
024.30 **QD624** Vintage Canvas iPad®/Tablet Reporter **550**
665.30 **QD65** Allround Briefcase **570**
078.30 **QD650** Heritage Waxed Canvas Holdall **557**
079.30 **QD651** Heritage Waxed Canvas Wash Bag **572**
080.30 **QD653** Heritage Waxed Canvas Messenger **568**
081.30 **QD655** Heritage Waxed Canvas Backpack **532**
094.30 **QD670** Urban Utility Work Bag **583**
095.30 **QD675** Urban Utility Backpack **536**
676.30 **QD70** Sports Bag **558**
671.30 **QD71** Premium Gymsac **554**
630.30 **QD74** Universal Holdall **559**
641.30 **QD76** Shoe Bag **581**
680.30 **QD80** Jumbo Sports Bag **562**
603.30 **QD802** Burbank Zipper Portfolio **592**
604.30 **QD803** Burbank Deluxe Zipper Portfolio **592**
646.30 **QD85** Hiking Boot Bag **582**
668.30 **QD86** Boots Bag **582**
035.30 **QD875** NuHide™ Messenger **569**
036.30 **QD878** NuHide™ Weekender **584**
082.30 **QD880** NuHide™ Garment Weekender **585**
072.30 **QD889** NuHide™ Accessory Pouch **581**
096.30 **QD890** NuHide® Wallet **588**
083.30 **QD892** NuHide™ Slimline Laptop Brief **551**
694.30 **QD902** Vessel™ Airporter **544**
699.30 **QD904** Vessel™ Team Wheelie Bag **586**
621.30 **QD905** Vessel™ Laptop Backpack **548**
084.30 **QD906** Vessel™ Slimline Laptop Backpack **546**
097.30 **QD922** Padded Camera Organiser **592**
907.30 NEW **QD924** Project Recycled Security Backpack Lite **516**
087.30 **QD925** Project Charge Security Backpack **536**
098.30 **QD926** Project Charge Security Backpack XL **543**
663.30 **QD968** Tungsten™ Laptop Backpack **547**
627.30 **QD970** Tungsten™ Wheelie Travel Bag **586**

code **Code de la marque** Nom du produit **page**

015.30 **QD973** 552
Tungsten™ Mobile Office

038.30 **QD975** 584
Tungsten™ Business Traveller

088.30 **QD990** 546
Q-Tech Charge Convertible Backpack

089.30 **QD995** 543
Q-Tech Charge Roll-Top Backpack

016.30 **QS255** 534
Pro Team Backpack

017.30 **QS270** 561
Pro Team Holdall

018.30 **QS277** 562
Pro Team Locker Bag

031.30 **QS285** 560
Pro Team Hardbase Holdall

032.30 **QS288** 563
Pro Team Jumbo Kit Bag

647.30 **QS70** 561
Teamwear Holdall

637.30 **QS77** 558
Locker Bag

628.30 **QS88** 562
Jumbo Kit Bag

099.30 **QX501** 591
Waterproof Universal Rain Cover

093.30 **QX505** 590
SLX Puller Pack

019.30 **QX510** 567
SLX Hydration Pack

039.30 **QX515** 568
SLX 5 Litre Performance Waistpack

020.30 **QX520** 542
SLX 20 Litre Daypack

021.30 **QX530** 543
SLX 30 Litre Daypack

040.30 **QX550** 543
SLX 30 Litre Stowaway Carry-On

041.30 **QX560** 546
SLX 60 Litre Haul Bag

073.30 **QX640** 560
SLX 40 Litre Waterproof Drytube

REGATTA PROFESSIONAL CONTRAST COLLECTION

882.17 **TRA151** 456
Contrast Softshell 3-in-1 Jacket

872.17 **TRA312** 458
Contrast Insulated Jacket

873.17 **TRA618** 455
Contrast Printable Softshell

884.17 **TRA841** 453
Contrast Insulated Bodywarmer

874.17 **TRF523** 452
Contrast 300G Fleece

200.17 **TRF527** 452
Contrast Polyester Sweat

006.17 **TRS174** 450
Contrast Coolweave Polo

REGATTA PROFESSIONAL HIGH VISIBILITY

980.17 **TRA158** 490
NEW Pro Hi Vis 3-in-1 Jacket

981.17 **TRA219** 490
NEW Pro Hi Vis Insulated Parka

983.17 **TRA722** 483
NEW Pro Hi Vis Softshell Jacket

982.17 **TRA871** 486
NEW Pro Hi Vis Thermal Bodywarmer

201.17 **TRF625** 482
NEW Pro Hi Vis Full Zip Hoodie

984.17 **TRF655** 481
NEW Pro Hi Vis 250 Fleece

203.17 **TRF656** 481
NEW Pro Hi Vis Sweat Top

202.17 **TRJ503** 491
NEW Pro Hi Vis Joggers

502.17 **TRS192** 480
NEW Pro Hi Vis Poloshirt LS

101.17 **TRS194** 479
NEW Pro Hi Vis T-Shirt

985.17 **TRS195** 477
NEW Pro Hi Vis Vest

REGATTA PROFESSIONAL HONESTLY MADE

896.17 **TRA154** 293
Honestly Made Recycled 3-in-1 Jacket

897.17 **TRA207** 293
Honestly Made Recycled Insulated Jacket

898.17 **TRA213** 290
Honestly Made Recycled Bomber Jacket

950.17 **TRA423** 291
Honestly Made Recycled Ecodown Thermal Jacket

893.17 **TRA600** 258
Honestly Made Recycled Softshell Jacket

951.17 **TRA616** 258
Women's Honestly Made Recycled Softshell Jacket

894.17 **TRA858** 255
Honestly Made Recycled Softshell Bodywarmer

952.17 **TRA861** 289
Honestly Made Recycled Insulated Bodywarmer

953.17 **TRA863** 255
Women's Honestly Made Recycled Softshell B/warmer

895.17 **TRF618** 232
Honestly Made Recycled Full Zip Fleece

954.17 **TRF622** 231
Honestly Made Recycled Full Zip Microfleece

955.17 **TRF628** 232
Women's Honestly Made Recycled Full Zip Fleece

956.17 **TRF636** 229
Honestly Made Recycled Half Zip Fleece

501.17 **TRS196** 86
Honestly Made Recycled Polo

REGATTA PROFESSIONAL SAFETY FOOTWEAR

993.17 **TRK200** 470
NEW Sandstone SB Safety Hiker

996.17 **TRK201** 471
NEW Mudstone Safety Hiker

994.17 **TRK202** 471
NEW Claystone S3 Safety Hiker

995.17 **TRK203** 471
NEW Gritstone S3 Safety Hiker

REGATTA PROFESSIONAL SPORT

097.17 **TRJ386** 445
Pincha 3/4 Printed Legging

020.17 **TRS151** 435
Beijing T-Shirt

019.17 **TRS152** 435
Ladies Beijing T-Shirt

098.17 **TRS180** 435
Antwerp Marl T-Shirt

099.17 **TRS181** 435
Women's Antwerp Marl T-Shirt

096.17 **TRS186** 445
Asana Bra Top

078.17 **TRS187** 433
Torino T-Shirt

079.17 **TRS188** 433
Women's Torino T-Shirt

087.17 **TRS190** 422
Kids Torino T-Shirt

REGATTA PROFESSIONAL

958.17 **RBE001** 332
Heated Jacket Battery Pack

423.17 **TRA130** 336
Defender III 3-In-1 Jacket

424.17 **TRA132** 336
Ladies' Defender III 3-In-1 Jacket

456.17 **TRA143** 337
Kingsley 3-in-1 Jacket

457.17 **TRA144** 337
Women's Kingsley 3-in-1 Jacket

866.17 **TRA147** 336
Benson III Jacket

867.17 **TRA148** 336
Women's Benson III Jacket

427.17 **TRA150** 333
Classic 3-in-1 Jacket

957.17 **TRA156** 337
X-Pro Evader III 3 in1 Jacket

868.17 **TRA203** 330
Darby III Jacket

869.17 **TRA204** 330
Women's Darby III Jacket

940.17 **TRA208** 330
Marauder III Insulated Jacket

959.17 **TRA210** 332
Thermogen Powercell 5000 Heated Jacket

972.17 **TRA221** 323
NEW Blockade Waterproof Jacket

410.17 **TRA301** 322
Hudson Jacket

411.17 **TRA306** 322
Ladies' Hudson Jacket

405.17 **TRA361** 321
Beauford Insulated Jacket

404.17 **TRA362** 321
Ladies' Beauford Insulated Jacket

442.17 **TRA441** 309
Tyler Jacket

934.17 **TRA496** 307
Firedown Down-Touch Jacket

889.17 **TRA497** 307
Women's Firedown Down-Touch Jacket

811.17 **TRA510** 246
Thor Overhead 1/4 Zip Fleece

960.17 **TRA527** 316
Thermogen Powercell 5000 Thermal Jacket

974.17 **TRA529** 309
NEW Tourer Hybrid Jacket

328.17 **TRA530** 309
NEW Hooded Firedown Baffle Jacket

329.17 **TRA531** 309
NEW Women's Hooded Firedown Baffle Jacket

937.17 **TRA610** 273
Ablaze 3 Layer Softshell Jacket

947.17 **TRA613** 272
Womens Ablaze 3-Layer Softshell

856.17 **TRA628** 273
Ablaze Printable Softshell

857.17 **TRA629** 273
Women's Ablaze Printable Softshell

931.17 **TRA634** 267
Bifrost Insulated Softshell

812.17 **TRA642** 263
Uproar Softshell Jacket

813.17 **TRA645** 263
Ladies Uproar Softshell

484.17 **TRA651** 455
Sandstorm Workwear Softshell

426.17 **TRA654** 267
Reid Softshell

code **Code de la marque** **page**
Nom du produit

490.17 **TRA660** 270
Repeller Lined Hooded Softshell

808.17 **TRA670** 271
Apex Waterproof Breathable Softshell

400.17 **TRA674** 282
Arcola 3 Layer Softshell

431.17 **TRA680** 261
Classic Softshell Jacket

453.17 **TRA681** 274
Classic 3 Layer Softshell

458.17 **TRA688** 276
Octagon II Softshell

459.17 **TRA689** 276
Women's Octagon II Softshell

933.17 **TRA698** 265
Limestone Marl Softshell Jacket

932.17 **TRA699** 267
Northway Premium Softshell

416.17 **TRA700** 245
Haber II Bodywarmer

948.17 **TRA701** 283
Venturer 3-Layer Hooded Softshell Jacket

949.17 **TRA702** 283
Women's Venturer 3-Layer Hooded Softshell Jacket

961.17 **TRA710** 270
X-Pro Prolite Stretch Softshell

975.17 **TRA713** 282
NEW Erasmus 4-in-1 Softshell Jacket

976.17 **TRA728** 257
NEW Eco Ablaze Softshell Jacket

445.17 **TRA788** 260
Flux Softshell Bodywarmer

444.17 **TRA790** 260
Ladies' Flux Softshell Bodywarmer

419.17 **TRA793** 245
Ladies' Haber II Bodywarmer

828.17 **TRA801** 233
Micro Fleece Bodywarmer

991.17 **TRA803** 298
NEW Steller Multi-Zip Bodywarmer

415.17 **TRA806** 297
Altoona Insulated Bodywarmer

997.17 **TRA813** 261
NEW Sandstorm Softshell Bodywarmer

870.17 **TRA831** 295
Stage II Bodywarmer

871.17 **TRA832** 295
Women's Stage II Bodywarmer

860.17 **TRA842** 293
Access Insulated Bodywarmer

938.17 **TRA844** 272
Ablaze Printable Softshell Bodywarmer

939.17 **TRA845** 272
Women's Ablaze Printable Softshell Bodywarmer

861.17 **TRA848** 296
Octagon II Printable Bodywarmer

935.17 **TRA856** 296
Firedown Down-Touch Bodywarmer

890.17 **TRA857** 296
Women's Firedown Down-Touch Bodywarmer

301.17 **TRC304** 387
Open Face Balaclava

300.17 **TRC307** 375
Watch Hat

016.17 **TRC320** 348
Thinsulate Acrylic Hat

818.17 **TRF532** 240
Thor III Interactive Fleece

820.17 **TRF541** 240
Ladies' Thor III Interactive Fleece

821.17 **TRF549** 234
Micro Zip Neck Fleece

823.17 **TRF557** 241
Micro Full Zip Fleece

802.17 **TRF570** 248
Classic Fleece Jacket

451.17 **TRF581** 248
Thor 300 Fleece

452.17 **TRF582** 251
Thor 350 Fleece

879.17 **TRF603** 249
Thornly Marl Fleece

880.17 **TRF604** 249
Women's Thornly Marl Fleece

892.17 **TRF619** 239
Classic Microfleece

962.17 **TRF620** 320
X-Pro Coldspring II Hybrid Jacket

963.17 **TRF621** 320
Womens X-Pro Coldspring II Hybrid Jacket

964.17 **TRF630** 242
Salamba Marl Fleece

965.17 **TRF631** 242
Women's Salamba Marl Fleece

302.17 **TRG202** 390
Fingerless Mitts

989.17 **TRJ332** 459
NEW New Action Short

305.17 **TRJ335L** 466
NEW Hardware Holster Trouser (Large)

303.17 **TRJ335R** 466
NEW Hardware Holster Trouser (Reg)

304.17 **TRJ335S** 466
NEW Hardware Holster Trouser (Short)

903.17 **TRJ389** 460
Pro Cargo Shorts

311.17 **TRJ500L** 463
NEW Pro Cargo Trousers (Long)

901.17 **TRJ500R** 463
Pro Cargo Trouser (Reg)

310.17 **TRJ500S** 463
NEW Pro Cargo Trousers (Short)

988.17 **TRJ501L** 464
NEW Pro Cargo Holster Trouser (Large)

977.17 **TRJ501R** 464
NEW Pro Cargo Holster Trouser (Reg)

987.17 **TRJ501S** 464
NEW Pro Cargo Holster Trousers (Short)

968.17 **TRJ510L** 270
X-Pro Prolite Stretch Trouser (Long)

967.17 **TRJ510R** 270
X-Pro Prolite Stretch Trouser (Reg)

966.17 **TRJ510S** 270
X-Pro Prolite Stretch Trouser (Short)

990.17 **TRJ513L** 468
NEW Pro Zip Fasten Coverall (Long)

986.17 **TRJ513R** 468
NEW Pro Zip Fasten Coverall (Reg)

308.17 **TRJ600L** 462
NEW Pro Action Trousers (Long)

902.17 **TRJ600R** 462
Pro Action Trouser (Reg)

307.17 **TRJ600S** 462
NEW Pro Action Trousers (Short)

999.17 **TRJ601L** 462
NEW Womens Pro Action Trousers (Long)

978.17 **TRJ601R** 462
NEW Womens Pro Action Trousers (Reg)

998.17 **TRJ601S** 462
NEW Womens Pro Action Trousers (Short)

492.17 **TRW248** 305
Pro Pack Away Jacket

420.17 **TRW297** 318
Dover Bomber Jacket

881.17 **TRW298** 318
Women's Dover Bomber Jacket

992.17 **TRW348** 304
Pro Pack Away Overtrousers

973.17 **TRW397** 291
NEW Eco Dover Jacket

408.17 **TRW445** 306
Pace II Lightweight Jacket

461.17 **TRW461** 317
Ardmore Jacket

865.17 **TRW492** 306
Gibson IV Interactive Jacket

969.17 **TRW509** 303
Asset Lightweight Jacket

970.17 **TRW511** 324
X-Pro Exosphere II Shell Jacket

971.17 **TRW514** 323
X-Pro Triode II Shell Jacket

322.17 **TRW520** 306
NEW Finn Waterproof Shell Jacket

323.17 **TRW521** 306
NEW Phoebe Waterproof Shell Jacket

Result core

600.33 **R002X** 524
HDI Compact Shopper

805.33 **R112X** 234
Microfleece Top

803.33 **R114J/Y** 418
Junior/Youth Microfleece Top

801.33 **R114X** 239
Microfleece Jacket

869.33 **R116X** 233
Micro Fleece Gilet

831.33 **R203J/Y** 420
CORE Junior Microfleece Lined Jacket

830.33 **R203X** 305
Microfleece Lined Jacket

404.33 **R204X** 302
Core Adult Windcheater

409.33 **R205X** 302
Lightweight Jacket

412.33 **R206X** 327
Core Midweight Jacket

415.33 **R207J/Y** 421
Children's Core Winter Parka

422.33 **R207X** 327
Winter Parka

423.33 **R208X** 293
Core Bodywarmer

804.33 **R209F** 274
Ladies' Core Softshell Jacket

428.33 **R209M** 274
Core Softshell Jacket

806.33 **R214X** 271
Core Softshell Bodywarmer

807.33 **R215X** 333
3-in-1 Jacket with quilted Bodywarmer

808.33 **R219X** 253
Core Polartherm™ Quilted Winter Fleece

815.33 **R220F** 247
Womens Fashion Fit Outdoor Fleece

809.33 **R220M** 247
Fashion Fit Outdoor Fleece

810.33 **R221F** 327
Ladies' Channel Jacket

811.33 **R221M** 327
Channel Jacket

821.33 **R222X** 299
Nova Lux Padded Jacket

823.33 **R223X** 297
Nova Lux Padded Gilet

880.33 **R224J/Y** 421
Kids TX Performance Hooded Softshell Jacket

928.33 **R226J** 422
Junior StormDri Trousers

926.33 **R226X** 304
StormDri Trousers

929.33 **R227J** 420
Junior StormDri Jacket

927.33 **R227X** 304
StormDri Jacket

826.33 **R230F** 282
Ladies TX Performance Hooded Softshell Jacket

827.33 **R230M** 282
TX Performance Hooded Softshell Jacket

848.33 **R231F** 262
Ladies' Printable Softshell Jacket

828.33 **R231M** 262
Printable Softshell Jacket

849.33 **R232F** 259
Women's Printable Softshell Bodywarmer

845.33 **R232M** 259
Men's Printable Softshell Bodywarmer

881.33 **R233J/Y** 421
Junior/Youth Soft Padded Jacket

872.33 **R233M** 307
Soft Padded Jacket

879.33 **R234J/Y** 418
Junior/Youth Padded Bodywarmer

071.33 **R236X** 334
Printable 3-in-1 Transit Jacket

207.33 **R244X** 294
NEW Promo Padded Bodywarmer

Result GENUINE RECYCLED

206.33 **R240X** 310
NEW Black Compass Padded Winter Jacket

963.33 **R500X** 474
Recycled Ripstop Padded Safety Jacket

502.33 **R501X** 473
Recycled Safety Polo Shirt

111.33 **R502X** 474
Recycled Safety T-Shirt

200.33 **R503X** 473
Recycled Robust Zipped Safety Hoody

797.33 **R510X** 450
NEW Recycled Action Overall with Zip Front

796.33 **R900F** 258
NEW Womens Recycled 3-Layer Printable Softshell Jacket

956.33 **R900X** 258
Recycled 3-Layer Printable Softshell Jacket

960.33 **R901F** 256
Women's Recycled 2-Layer Printable Softshell Jkt

957.33 **R901M** 256
Men's Recycled 2-Layer Printable Softshell Jacket

965.33 **R902F** 255
Women's Recycled 2-Layer Printable Softshell B/W

961.33 **R902M** 255
Men's Recycled 2-Layer Printable Softshell B/W

966.33 **R903X** 231
Recycled Fleece Polarthermic Jacket

969.33 **R904X** 229
Recycled Fleece Polarthermic Bodywarmer

281.33 **R905J** 404
Junior Recycled Microfleece Top

280.33 **R905X** 229
Recycled Microfleece Top

283.33 **R906X** 230
Hooded Recycled Microfleece Jacket

284.33 **R907X** 230
Recycled Microfleece Jacket

605.33 **RC927X** 347
Recycled Double Knit Printers Beanie

601.33 **RC929X** 348
Recycled Woolly Ski Hat

602.33 **RC930X** 346
Recycled Black Compass Beanie

603.33 **RC933X** 346
Recycled Thinsulate™ Beanie

604.33 **RC934X** 347
Recycled Thinsulate™ Printers Beanie

Result HEADWEAR

302.34 **RC002X** 361
Promo Sports Cap

358.34 **RC005J** 424
Kids Baseball Cap

305.34 **RC005X** 350
Cotton Cap

370.34 **RC010P** 355
Heavy Cotton Drill Cap

310.34 **RC010X** 355
Heavy Cotton Drill Cap

318.34 **RC018J** 424
Junior Low Profil Cotton Cap

328.34 **RC024J** 423
Junior Brushed Cotton Cap

342.34 **RC024P** 355
Brushed Cotton Sandwich Cap

334.34 **RC024PJ** 425
Junior Brushed Cotton Cap

324.34 **RC024X** 355
Low Profile Brushed Cotton Cap

390.34 **RC025P** 356
Sandwich Brushed Cotton Cap

325.34 **RC025X** 356
Pro-Style Heavy Cotton Cap

031.34 **RC031X** 373
Softex Beanie

335.34 **RC035X** 494
Reflective Cap

338.34 **RC038X** 354
Herringbone Cap

345.34 **RC045X** 370
Sporty Hat with Mesh Panels

350.34 **RC050X** 351
Brushed Cotton Drill Cap

354.34 **RC054X** 356
Fine Cotton Twill Cap

359.34 **RC059X** 369
Camo Urban Cap

362.34 **RC062X** 357
National Cap

392.34 **RC069J** 425
Junior Ulti Legionnaire Cap

369.34 **RC069X** 352
Ulti Legionnaire Cap

397.34 **RC070X** 370
Urban Trooper Lightweight Cap

372.34 **RC072X** 351
Plush Sandwich Cap

373.34 **RC073X** 360
Fitted Cap Softshell

376.34 **RC076X** 352
Fold Up Legionnaire Cap

384.34 **RC077X** 372
Gatsby Cap

080.34 **RC080X** 353
Houston 5-Panel Printers Cap

081.34 **RC081X** 354
Memphis 6-Panel Low Profile Cap

082.34 **RC082X** 358
Bronx Original Flat Peak Dual Color

083.34 **RC083X** 358
Bronx Original Flat Peak Snap Back Cap

088.34 **RC084J** 424
Junior Boston Printers Cap

084.34 **RC084X** 353
Boston 5-Panel Printers Cap

085.34 **RC085X** 356
Kansas Flex Cap

386.34 **RC086X** 431
Spiro Sport Cap

010.34 **RC087X** 365
Bronx Glitter Flat Peak Snapback Cap

013.34 **RC089X** 345
Detroit ½ Mesh Truckers Cap

014.34 **RC090X** 353
New York Sparkle Cap

012.34 **RC091X** 353
Memphis Low Profile Sandwich Peak Cap

SAFE-GUARD by Result

418.33 **R018X** 488
Safety Jacket

421.33 **R021X** 478
Safety Hi-Vis Vest

922.33 **R022X** 491
High Profile Rain Trousers

427.33 **R117X** 482
Hi-Vis Softshell Jacket

802.33 **R200J** 428
Junior Hi-Vis Safety Vest

954.33 **R200JEV** 427
Junior Enhanced Visibility Vest

812.33 **R200X/R200XEV** 474
Core Enhanced Visibility Vest

813.33 **R201X** 477
Hi-Vis Motorway Vest

854.33 **R202X** 476
Zip I.D Safety Tabard

433.33 **R211X** 475
Motorist Safety Vest

434.33 **R213X** 478
Pocket for Safety Vests

912.33 **R216X** 490
Hi-Vis Waterproof Suit

819.33 **R217X** 486
Core Hi-Vis Winter Blouson

818.33 **R218X** 487
Core Hi-Vis Motorway Coat

916.33 **R325F** 489
Women's Soft Padded Safety Jacket

876.33 **R325M** 489
Soft Padded Safety Jacket

930.33 **R327X** 491
Safety Cargo Trouser

931.33 **R328X** 491
Safety Cargo Shorts

862.33 **R329X** 480
Safety Microfleece

858.33 **R331X** 483
Dynamic SoftShell Coat

877.33 **R332X** 486
Reversible Soft Padded Safety Gilet

856.33 **R334F** 475
Women's Hi-Vis Tabard

086.33 **R450X** 484
Printable Safety Softshell

087.33 **R451X** 484
Printable Safety Softshell Gilet

949.33 **R452X** 487
Core Motorway 2-Tone Safety Coat

950.33 **R475X** 490
Printable Waterproof Softshell Safety Coat

951.33 **R476X** 482
Printable Ripstop Safety Softshell

208.33 **R477X** 478
NEW Heavy Duty Polycotton Security Vest

955.33 **R479X** 478
Executive Cool Mesh Safety Vest

Result urban

890.33 **R109X** Climate Stopper Water Resistant Fleece **244**

041.33 **R181F** Ladies' Holkam Down Feel Jacket **328**

040.33 **R181M** Holkam Down Feel Jacket **328**

889.33 **R189X** HDI Quest Lightweight Stowable Jacket **303**

893.33 **R192F** Ladies' Ice Bird Padded Jacket **308**

892.33 **R192M** Ice Bird Padded Jacket **308**

833.33 **R193F** Ladies' Ice Bird Padded Gilet **288**

844.33 **R193M** Ice Bird Padded Gilet **288**

894.33 **R194F** Ladies' Snow Bird Hooded Jacket **289**

891.33 **R194M** Snow Bird Hooded Jacket **290**

495.33 **R195X** Urban Cheltenham Jacket **307**

896.33 **R196X** Cheltenham Gold Jacket **308**

859.33 **R235X** Camo TX Performance Hooded Softshell **282**

Result winter essentials

839.33 **R039X** Polartherm™ Blanket **599**

840.33 **R040X** Accessory Set **390**

842.33 **R100X** Fleece Scarf with Pocket **388**

034.33 **R134X** Tech Performance Sport Glove **392**

814.33 **R143X** Polartherm™ Tassel Scarf **388**

843.33 **R144X** Polartherm™ Gloves **391**

050.33 **R145X** Classic Heavy Knit Scarf **389**

051.33 **R146X** Team Scarf **388**

052.33 **R147X** Fully Lined Thinsulate Gloves **391**

300.34 **R153X** Aspen Knitted Hat **382**

309.34 **R159X** Whistler Hat **376**

353.33 **R353X** Bandit Face/Neck/Chest Warmer **389**

354.33 **R354X** Team Reversible Beanie **372**

358.33 **R358X** Thinsulate Sherpa Hat **383**

363.33 **R363X** Palmgrip Glove-Mitt **391**

364.33 **R364X** Softshell Thermal Glove **392**

365.33 **R365X** Pattern Thinsulate Glove **392**

368.33 **R368X** National Beanie **375**

369.33 **R369X** Hdi Quest Knitted Hat **379**

370.33 **R370X** Mariner Knitted Hat **377**

374.33 **R374X** Reversible Fleece Skull Hat **381**

302.33 **RC027X** Double Knit Printers Beanie **376**

301.33 **RC028J** Junior Pom Pom Beanie **426**

300.33 **RC028X** Pom Pom Beanie **384**

329.34 **RC029X** Woolly Ski Hat **382**

331.33 **RC032J** Junior Ocean Trapper Hat **426**

332.33 **RC032X** Ocean Trapper Hat **383**

399.34 **RC033J** Junior Thinsulate™ Woolly Ski Hat **426**

333.34 **RC033X** Heavyweight Thinsulate™ Woolly Ski Hat **382**

303.33 **RC034X** Double Knit Thinsulate™ Printers Beanie **383**

336.34 **RC036X** Winter Fleece Cap **359**

344.34 **RC044X** Fashion Fit Hat **374**

346.34 **RC046X** Reversible Fashion Fit Hat **374**

356.34 **RC056X** Classic Sherpa Hat **383**

388.34 **RC074X** Delux Double Knit Cotton Beanie Hat **373**

333.33 **RC133X** Lightweight Thinsulate Hat **381**

360.34 **RC140X** Polartherm™ Headband **385**

361.34 **RC141X** Polartherm™ Ski Bob Hat **381**

399.33 **RC142X** Performance Micro Reversible Bob Hat **381**

376.33 **RC376X** Braided Hat **382**

378.33 **RC378X** Double Layer Knitted Hat **382**

Work-Guard by Result

410.33 **R023X** Management Coat **456**

445.33 **R045X** Safari Waistcoat **294**

437.33 **R071X** Heavy Duty Jacket **458**

472.33 **R072X** Heavy Duty Combo Jacket **458**

448.33 **R118X** Ice Fell Hooded Softshell Jacket **455**

447.33 **R124X** Ripstop Softshell Work Jacket **455**

497.33 **R127X** Lance Bodywarmer **453**

900.33 **R300X** Work-Guard Sabre Pilot Jacket **457**

901.33 **R301X** Work-Guard Sabre Long Coat **457**

902.33 **R302X** Work-Guard Sabre Stretch Jacket **457**

904.33 **R303X (L)** Work-Guard Stretch Trousers Long **466**

903.33 **R303X (R)** Work-Guard Stretch Trousers Reg **466**

905.33 **R305X** Work-Guard Vostex Long Coat **457**

906.33 **R306X** Work-Guard Vostex Bodywarmer **454**

967.33 **R307F** Ladies' Platinum Managers Jacket **459**

907.33 **R307M** Platinum Managers Jacket **458**

917.33 **R308F** Women's Action Trousers **461**

978.33 **R308M (L)** Work-Guard Action Trousers Long **461**

908.33 **R308M (R)** Work-Guard Action Trousers Reg **461**

909.33 **R309X** Work-Guard Action Shorts **459**

910.33 **R310X** Work-Guard Technical Trouser **465**

911.33 **R311X** Work-Guard Technical Shorts **460**

500.33 **R312X** Apex Polo Shirt **451**

875.33 **R314X** Elevator Jacket **456**

867.33 **R316X** LITE Jacket **456**

868.33 **R317X** LITE Gilet **453**

918.33 **R318X** LITE Trouser **461**

919.33 **R319X** LITE Short **460**

921.33 **R321X** LITE Coverall **467**

990.33 **R322X** Knee Protectors **467**

923.33 **R323X** LITE X-OVER Holster Trouser **464**

924.33 **R324X** X-OVER Heavy Trouser **467**

980.33 **R330X** Heavy Duty Microfleece **452**

914.33 **R339X** Blackwatch Safety Boot **470**

983.33 **R340X** Defence Safety Boot **469**

992.33 **R348X** Lightweight Safety Trainer **470**

099.33 **R455F** Women's Treble Stitch Softshell **454**

098.33 **R455M** Men's Treble Stitch Softshell **454**

937.33 **R456X** All Black Safety Trainer **470**

938.33 **R456X** All Black Safety Trainer - size 3 **470**

940.33 **R457X** Hardy Safety Trainer **469**

941.33 **R457X** Hardy Safety Trainer - size 3 **469**

939.33 **R458X** Hicks Safety Trainer **469**

795.33 **R459X** NEW Stirling Safety Boot - Größe 36 **468**

799.33 **R459X** NEW Stirling Safety Boot **468**

794.33 **R460X** NEW Kane Safety Dealer Boot - Größe 36 **468**

798.33 **R460X** NEW Kane Safety Dealer Boot **468**

946.33 **R470X Reg** Super Stretch Slim Chino **461**

948.33 **R471X** Super Stretch Slim Chino Shorts **459**

952.33 **R473X** Slim Softshell Work Trousers **467**

Result

865.33 **R033X** 246
Polartherm™ Top

863.33 **R036J/Y** 418
Kids' Fleece Jacket

866.33 **R036X** 249
Polartherm™ Jacket

837.33 **R037J/Y** 417
Kids' Fleece Bodywarmer

864.33 **R037X** 245
Fleece Bodywarmer

414.33 **R044X** 295
Fleece Lined Bodywarmer

467.33 **R067X** 317
Mid-Season Jacket

411.33 **R068X** 334
3-in-1 Jacket with Fleece

852.33 **R086X** 246
Tech3™ Sport Fleece 1/4 Zip Sweater

417.33 **R088J** 418
Junior Ultra Padded Bodywarmer

474.33 **R088X** 298
Windproof Bodywarmer

492.33 **R092X** 302
Windbreaker

078.33 **R093X** 308
Zip Pull

440.33 **R094X** 294
Promo Bodywarmer

998.33 **R095J** 420
Junior Waterproof Jacket/Trouser Set

995.33 **R095X** 304
Waterproof Jacket/Trouser Set

450.33 **R098X** 328
Seneca Hi-Activity Jacket

460.33 **R099X** 333
Alaska 3-in-1 Jacket

408.33 **R110X** 330
City Executive Jacket

822.33 **R115F** 241
Ladies Horizon High Grade Microfleece Jacket

870.33 **R115M** 241
Horizon High Grade Microfleece Jacket

438.33 **R120X** 274
Softshell Activity Jacket

838.33 **R121F** 275
Ladies' Classic Softshell Jacket

466.33 **R121J/Y** 419
Junior/Youth Classic Soft Shell

439.33 **R121M** 275
Men's Classic Softshell Jacket

459.33 **R123X** 271
Softshell Bodywarmer

486.33 **R128F** 265
Ladies Base Layer Softshell

429.33 **R128M** 265
Base Layer Softshell

442.33 **R131M** 243
Osaka Combed Pile Soft Shell

449.33 **R136X** 281
Performance Ultra Lite Softshell

860.33 **R160J/Y** 422
Junior Reversible Stormproof Jacket

820.33 **R160X** 320
Outbound Reversible Jacket

084.33 **R237X** 290
Black Compass Padded Softshell

085.33 **R238X** 289
Black Compass Padded Softshell Gilet

953.33 **R239X** 296
Thermoquilt Gilet

898.33 **R326X** 328
Denim Texture Rugged Jacket

851.33 **R400F** 335
Ladies' 3-in-1 Journey Jacket

853.33 **R400M** 335
3-in-1 Journey Jacket

RUSSELL COLLECTION

219.00 **R-710F-0** 226
Ladies' V-Neck Knitted Pullover

762.00 **R-710M-0** 226
Men's V-Neck Knitted Pullover

774.00 **R-715F-0** 225
Ladies' V-Neck Knitted Cardigan

798.00 **R-715M-0** 225
Men's V-Neck Knitted Cardigan

704.00 **R-716M-0** 226
Adults' V-Neck Sleeveless Knitted Pullover

782.00 **R-717F-0** 225
Ladies' Crew Neck Knitted Pullover

785.00 **R-717M-0** 225
Men's Crew Neck Knitted Pullover

799.00 **R-719M-0** 226
Men's V-Neck Sleeveless Knitted Cardigan

779.00 **R-916F-0** 212
Ladies' Classic Twill Shirt LS

776.00 **R-916M-0** 212
Long Sleeve Classic Twill Shirt

767.00 **R-917F-0** 215
Ladies' Classic Twill Shirt

777.00 **R-917M-0** 215
Short Sleeve Classic Twill Shirt

748.00 **R-918F-0** 212
Ladies' Roll 3/4 Sleeve Shirt

718.00 **R-918M-0** 212
Men's Roll Sleeve Shirt LS

749.00 **R-919F-0** 215
Ladies' Roll Sleeve Shirt

719.00 **R-919M-0** 215
Men's Roll Sleeve Shirt

020.00 **R-920M-0** 185
Men's LS Tailored Washed Oxford Shirt

710.00 **R-922M-0** 204
Oxford Shirt LS

711.00 **R-923M-0** 209
Oxford Shirt

712.00 **R-924F-0** 190
Ladies' LS Fitted Poplin Shirt

717.00 **R-924M-0** 190
Tailored Poplin Shirt LS

729.00 **R-925F-0** 199
Ladies' Fitted Poplin Shirt

730.00 **R-925M-0** 199
Tailored Poplin Shirt

740.00 **R-926F-0** 195
3/4 sleeve Poplin Shirt

021.00 **R-928M-0** 204
Men's LS Tailored Button-Down Oxford Shirt

702.00 **R-932F-0** 204
Ladies' Classic Oxford Shirt LS

732.00 **R-932M-0** 204
Oxford Shirt LS

701.00 **R-933F-0** 209
Ladies' Classic Oxford Shirt

731.00 **R-933M-0** 209
Oxford Shirt

795.00 **R-934F-0** 191
Ladies' LS Poplin Shirt

794.00 **R-934M-0** 191
Poplin Shirt LS

793.00 **R-935F-0** 200
Ladies' Poplin Shirt

792.00 **R-935M-0** 200
Poplin Shirt

746.00 **R-936F-0** 192
Ladies' Cotton Poplin Shirt LS

736.00 **R-936M-0** 192
Cotton Poplin Shirt LS

747.00 **R-937F-0** 200
Ladies' Cotton Poplin Shirt

737.00 **R-937M-0** 200
Cotton Poplin Shirt

796.00 **R-946F-0** 192
Ladies' 3/4 Sleeve Easy Care Fitted Shirt

786.00 **R-946M-0** 220
Fitted Stretch Shirt LS

797.00 **R-947F-0** 200
Ladies' Easy Care Fitted Shirt

787.00 **R-947M-0** 220
Fitted Stretch Shirt

706.00 **R-956F-0** 211
Ladies' Ultimate Non-iron Shirt LS

756.00 **R-956M-0** 211
Men's LS Ultimate Non-iron Shirt

707.00 **R-957F-0** 216
Ladies' Ultimate Non-iron Shirt

757.00 **R-957M-0** 216
Men's Ultimate Non-iron Shirt

758.00 **R-958M-0** 211
Tailored Ultimate Non-iron Shirt LS

759.00 **R-959M-0** 216
Men's Tailored Ultimate Non-Iron Shirt

768.00 **R-960F-0** 219
Ladies' LS Ultimate Stretch Shirt

788.00 **R-960M-0** 219
Men's LS Ultimate Stretch Shirt

761.00 **R-961F-0** 221
Ladies' Ultimate Stretch Shirt

781.00 **R-961M-0** 221
Men's Ultimate Stretch Shirt

769.00 **R-962F-0** 222
Ladies' LS Herringbone Shirt

789.00 **R-962M-0** 222
Men's LS Herringbone Shirt

763.00 **R-963F-0** 221
Ladies' Herringbone Shirt

783.00 **R-963M-0** 221
Men's Herringbone Shirt

022.00 **R-964M-0** 221
Tailored Contrast Herringbone Shirt LS

023.00 **R-966M-0** 219
Men's LS Tailored Contrast Ultimate Stretch Shirt

024.00 **R-972F-0** 211
Ladies' LS Tailored Coolmax® Shirt

025.00 **R-972M-0** 211
Men's LS Tailored Coolmax® Shirt

026.00 **R-973F-0** 216
Ladies' Tailored Coolmax® Shirt

027.00 **R-973M-0** 216
Men's Tailored Coolmax® Shirt

RUSSELL

932.00 **R-001M-0** 463
Twill Workwear Trousers length 32"

934.00 **R-001M-0** 463
Twill Workwear Trousers length 34"

991.00 **R-002M-0** 460
Twill Workwear Shorts

110.00 **R-010M-0** 450
Heavy Duty Workwear T-Shirt

212.00 **R-012M-0** 453
Heavy Duty Collar Sweatshirt

213.00 **R-013M-0** 452
Workwear Set-In Sweatshirt

code **Code de la marque** page
Nom du produit

427.00 **R-014M-0** Heavy Duty Workwear Gilet **454**

976.00 **R-015M-0** Heavy Duty Workwear Trouser length 30" **465**

978.00 **R-015M-0** Heavy Duty Workwear Trouser Length 32" **465**

980.00 **R-015M-0** Heavy Duty Workwear Trouser Length 34" **465**

447.00 **R-018M-0** Heavy Duty Workwear Softshell **456**

486.00 **R-040F-0** Ladies' Smart Softshell Jacket **266**

429.00 **R-040M-0** Men's Smart Softshell Jacket **266**

445.00 **R-041M-0** Men's Smart Softshell Gilet **261**

462.00 **R-140F-0** Ladies' Softshell Jacket **277**

438.00 **R-140M-0** Softshell Jacket **277**

460.00 **R-141F-0** Ladies' Softshell Gilet **271**

459.00 **R-141M-0** Softshell Gilet **271**

112.00 **R-155B-0** Kids' Slim T-Shirt **405**

154.00 **R-155F-0** Ladies' Slim T **33**

156.00 **R-155M-0** Men's Slim T **33**

158.00 **R-165B-0** Kids' HD T **409**

166.00 **R-165F-0** Ladies' HD T **80**

167.00 **R-165M-0** Men's HD T **80**

188.00 **R-180B-0** Kid's Classic T-Shirt **408**

180.00 **R-180M-0** Classic T **47**

102.00 **R-215M-0** Classic Heavyweight T-Shirt **54**

226.00 **R-260M-0** Authentic Melange Sweat **130**

227.00 **R-261F-0** Ladies' Authentic Melange Hooded Sweat **162**

229.00 **R-261M-0** Men's Authentic Melange Hooded Sweat **162**

216.00 **R-262M-0** The Authentic Sweat **129**

230.00 **R-263F-0** Ladies' Authentic Melange Zipped Hood Sweat **180**

231.00 **R-263M-0** Men's Authentic Melange Zipped Hood Sweat **180**

239.00 **R-265B-0** Kids' Authentic Hooded Sweat **414**

249.00 **R-265F-0** Ladies' Authentic Hooded Sweat **164**

265.00 **R-265M-0** Men's Authentic Hooded Sweat **164**

240.00 **R-266B-0** Kids' Authentic Zipped Hood Sweat **416**

283.00 **R-266F-0** Ladies' Authentic Zipped Hood **180**

266.00 **R-266M-0** Men's Authentic Zipped Hood **180**

234.00 **R-267F-0** Ladies' Authentic Sweat Jacket **140**

220.00 **R-267M-0** Men's Authentic Sweat Jacket **140**

940.00 **R-268M-0** Men's Authentic Jog Pant **144**

211.00 **R-270M-0** Authentic 1/4 Zip Sweat **138**

214.00 **R-271B-0** Kids' Authentic Raglan Sweat **413**

416.00 **R-410F-0** Ladies' Bionic Softshell Jacket **281**

417.00 **R-410M-0** Men's Bionic Softshell Jacket **281**

422.00 **R-430F-0** Ladies' Cross Jacket **313**

419.00 **R-430M-0** Men's Cross Jacket **313**

424.00 **R-440F-0** Ladies' Hooded Nano Jacket **329**

423.00 **R-440M-0** Men's Hooded Nano Jacket **329**

426.00 **R-441F-0** Ladies' Nano Bodywarmer **298**

425.00 **R-441M-0** Men's Nano Bodywarmer **298**

415.00 **R-510F-0** Ladies' HydraPlus 2000 Jacket **323**

410.00 **R-510M-0** HydraPlus 2000 Jacket **323**

420.00 **R-520F-0** Ladies' Sportshell 5000 Jacket **281**

421.00 **R-520M-0** Men's Sportshell 5000 Jacket **281**

593.00 **R-539F-0** Ladies' Classic Polycotton Polo **113**

539.00 **R-539M-0** Men's Classic Polycotton Polo **113**

566.00 **R-566F-0** Ladies' Fitted Stretch Polo **107**

567.00 **R-566M-0** Men's Fitted Stretch Polo **103**

503.00 **R-567F-0** Ladies' Tailored Stretch Polo **104**

512.00 **R-567M-0** Men's Tailored Stretch Polo **104**

502.00 **R-569F-0** Ladies' Classic Cotton Polo **95**

549.00 **R-569M-0** Men's Classic Cotton Polo **95**

278.00 **R-575B-0** Kids' Hooded Sweat **415**

276.00 **R-575M-0** Hooded Sweatshirt **174**

578.00 **R-577F-0** Ladies' Ultimate Cotton Polo **95**

577.00 **R-577M-0** Men's Ultimate Cotton Polo **95**

598.00 **R-599M-0** Hardwearing Polo - 5XL and 6XL **114**

599.00 **R-599M-0** Hardwearing Polo - up to 4XL **114**

237.00 **R-762M-0** Classic Raglan Sweatshirt **136**

818.00 **R-870B-0** Kids' Full Zip Outdoor Fleece **418**

819.00 **R-870F-0** Ladies' Full Zip Outdoor Fleece **248**

820.00 **R-870M-0** Men's Full Zip Outdoor Fleece **248**

846.00 **R-872M-0** Men's Gilet Outdoor Fleece **244**

852.00 **R-874M-0** Quarter Zip Outdoor Fleece **236**

880.00 **R-880M-0** Men's Full Zip Microfleece **242**

881.00 **R-881M-0** Men's 1/4 Zip Microfleece **234**

RUSSELL pure organic®

122.00 **R-100M-0** Men's Pure Organic L/S Tee **25**

124.00 **R-103F-0** Ladies' Pure Organic V-Neck Tee **21**

123.00 **R-103M-0** Men's Pure Organic V-Neck Tee **21**

121.00 **R-108B-0** Kids' Pure Organic Tee **403**

120.00 **R-108F-0** Ladies´ Pure Organic Tee **16**

119.00 **R-108M-0** Men's Pure Organic Tee **16**

125.00 **R-118F-0** Ladies' Pure Organic Heavy Tee **18**

126.00 **R-118M-0** Men's Pure Organic Heavy Tee **18**

210.00 **R-208M-0** Pure Organic Reversible Sweat **119**

209.00 **R-209M-0** Pure Organic High Collar Hooded Sweat **151**

504.00 **R-508F-0** Ladies' Pure Organic Polo **83**

505.00 **R-508M-0** Men's Pure Organic Polo **83**

seidensticker

710.20 **003002** Seidensticker Regular Fit 1/1 Button Down **194**

705.20 **003005** Seidensticker Regular Fit ELA Business Kent **195**

722.20 **080604** Seidensticker Regular Fit 1/1 Kent Women **217**

744.20 **080604** Seidensticker Regular Fit 1/1 Kent Women **217**

745.20 **080605** Seidensticker Regular Fit 1/2 Kent Women **217**

706.20 **080613** Seidensticker Slim Fit 1/1 Kent Women **193**

707.20 **080614** Seidensticker Slim Fit 1/2 Kent Women **201**

721.20 **193690** Contrast Regular Fit 1/1 Business Kent **194**

730.20 **293702** Seidensticker Shaped Fit 1/1 Business Button Down **192**

732.20 **660992** Seidensticker Slim Fit 1/1 Business Button Down **207**

724.20 **003000/001000** Seidensticker Regular Fit 1/1 Business Kent **194**

725.20 **003000/001000** Seidensticker Regular Fit 1/1 Business Kent **195**

775.20 **003001/001001** Seidensticker Regular Fit 1/2 Business Kent **217**

758.20 **021000/241600** Seidensticker Shaped Fit 1/1 Business Kent **194**

759.20 **021001/241601** Seidensticker Shaped Fit 1/2 Business Kent **201**

708.20 **666260/675198** Seidensticker Slim Fit 1/1 Business Kent **193**

SG ESSENTIALS

235.52 **SGE201** NEW Unisex Crew Sweat **126**

290.52 **SGE202** NEW Unisex Hoodie **165**

520.52 **SGE501** NEW Unisex Polo **109**

code **Code de la marque** Nom du produit **page**

SG

216.52 **SG20** 124
Men's Crew Sweat

220.52 **SG20F** 125
Ladies' Crew Sweat

286.52 **SG20K** 125
Kids' Crew Sweat

237.52 **SG23** 134
Men's Raglan Sweat

250.52 **SG23F** 135
Ladies' Raglan Sweat

288.52 **SG23K** 135
Kids' Raglan Sweat

281.52 **SG24** 166
Men's Contrast Hoodie

254.52 **SG24F** 167
Ladies' Contrast Hoodie

280.52 **SG24K** 167
Kids' Contrast Hoodie

276.52 **SG27** 156
Men's Hooded Sweatshirt

249.52 **SG27F** 157
Ladies' Hooded Sweatshirt

278.52 **SG27K** 157
Kids' Hooded Sweatshirt

293.52 **SG29** 176
Men's Zip Hood

251.52 **SG29F** 177
Ladies' Zip Hood

298.52 **SG29K** 177
Kids' Zip Hood

549.52 **SG50** 89
Men's Cotton Polo

513.52 **SG50F** 89
Ladies' Cotton Polo

588.52 **SG50K** 89
Kids' Cotton Polo

539.52 **SG59** 108
Men's Poly Cotton Polo

593.52 **SG59F** 108
Ladies' Poly Cotton Polo

587.52 **SG59K** 108
Kids' Poly Cotton Polo

811.52 **SGFleece** 237
Men's Full Zip Microfleece

810.52 **SGFleece-F** 237
Ladies' Full Zip Microfleece

511.52 **SGPolo Stretch** 106
Signature Stretch Tagless Polo

510.52 **SGPoloF Stretch** 105
Ladies' Signature Stretch Tagless Polo

411.52 **SGSoftshell** 279
Men's Softshell Jacket

410.52 **SGSoftshell-F** 278
Ladies' Softshell Jacket

412.52 **SGSoftshell-K** 279
Kids' Softshell Jacket

170.52 **SGTee** 34
Perfect Print Tagless Tee

171.52 **SGTee F** 35
Ladies' Perfect Print Tagless Tee

172.52 **SGTee K** 408
Kids' Perfect Print Tagless Tee

Shugon
It's in the Bag!

601.38 **SH1105** 576
Calcutta Long Handled Jute Shopper Bag

602.38 **SH1107** 575
Chennai Short Handled Jute Shopper Bag

603.38 **SH1191** 557
Plumpton Polyester Duffle Bag

604.38 **SH1192** 558
Newbury Canvas Duffle Bag

605.38 **SH1202** 531
Fuji Basic Backpack

691.38 **SH1232** 538
York Basic Backpack

650.38 **SH1295** 540
Indiana Student/ Sports Backpack

646.38 **SH1340** 492
Gatwick Hi-Vis Backpack

696.38 **SH1411** 562
Aberdeen Big Kit Holdall

662.38 **SH1417** 563
Glasgow Jumbo Kit Holdalll

686.38 **SH1421** 544
Carrara II Trolley-Rucksack

680.38 **SH1443** 550
Oslo II Excellent Conference Bag

907.38 **SH1446** 550
Avignon Conference Bag

648.38 **SH1448** 551
Kansas Conference Bag

627.38 **SH1577** 559
Rhodes Sports Holdall

694.38 **SH1578** 559
Piraeus Sports Holdall

013.38 **SH1586** 559
Andros Daily Sports Bag

029.38 **SH1590** 559
Marathon Sport Bag

026.38 **SH1756** 538
Derby Forever Backpack

912.38 **SH1766** 545
NEW Mount Ararat Hiking Backpack

027.38 **SH1786** 539
Gran Peirro Hiker Backpack

628.38 **SH1788** 542
Gran Paradiso Hiker Backpack

624.38 **SH1797** 545
Monte Rosa Classic Travel Rucksack

671.38 **SH1808** 571
Sandwich Lunchbox

672.38 **SH1828** 572
Woodstock Cooler Bag

032.38 **SH1864** 568
Rennes Messenger Pouch

655.38 **SH1866** 567
Dijon Shoulder Pouch

629.38 **SH2450** 585
Cannes Sports/Overnight Bag

695.38 **SH2477** 561
Naxos Sports Kit Bag

609.38 **SH2484** 572
Ibiza Toiletry Bag

906.38 **SH2486** 583
Mykonos Travel Bag

641.38 **SH2510** 561
Daytona Holdall

677.38 **SH2518** 492
Seattle Essential Hi-Vis Work Bag

030.38 **SH2528** 586
Dundee Workwear/Outdoor Duffel Bag

616.38 **SH2688** 587
Atlantic Oversized Kitbag

644.38 **SH2698** 562
Chicago Spacious Holdall

918.38 **SH2899** 551
NEW Marseille Messenger Laptop Bag

031.38 **SH3840** 572
Michelin Food Market Cooler Backpack

916.38 **SH4084** 572
NEW Kolding Cooler Bag

620.38 **SH4112** 528
Guildford Cotton Shopper/Tote Shoulder Bag

632.38 **SH4120** 528
Lyon Non-Woven Shopper

687.38 **SH4450** 573
Bilbao Toiletry Bag

633.38 **SH4476** 572
Bristol Toiletry Bag

905.38 **SH4478** 573
Seville Accessories and Toiletry Pouch

657.38 **SH4811** 577
Linz Classic Cosmetic Bag

908.38 **SH4814** 578
Villach Cosmetics Pouch

678.38 **SH5343** 548
Zurich Classic Laptop Backpack

634.38 **SH5363** 549
Freiburg Laptop Backpack

917.38 **SH5801** 546
NEW Sembach Basic Laptop Backpack

902.38 **SH5802** 551
Bonn Students Laptop Bag

028.38 **SH5811** 547
Stuttgart Laptop Backpack

016.38 **SH5812** 549
Cologne Absolute Laptop Backpack

903.38 **SH5816** 548
Leipzig Daily Laptop Backpack

674.38 **SH5818** 549
Frankfurt Smart Laptop Backpack

017.38 **SH5819** 552
Bordeaux Hybrid Laptop Briefcase

904.38 **SH5820** 547
Kiel Urban Laptop Backpack

640.38 **SH5824** 548
Toronto Laptop Backpack

913.38 **SH5825** 548
NEW Davos Essential Laptop Backpack

914.38 **SH5828** 547
NEW Luxembourg Vital Laptop Backpack

915.38 **SH5838** 549
NEW Vienna Overnight Laptop Backpack

619.38 **SH5890** 553
Stafford Drawstring Tote

649.38 **SH5892** 492
Stafford Hi-vis Drawstring Tote

911.38 **SH5894** 571
NEW Stafford Reflective Drawstring Backpack

012.38 **SH5895** 553
Stafford Cotton Drawstring Tote

019.38 **SH5897** 555
Sheffield Cotton Drawstring Backpack

642.38 **SH6090** 563
Detroit Trolley Holdall

020.38 **SH6093** 586
Beijing Flyer Trolley

699.38 **SH6096** 563
Paris Trolley Holdall

900.38 **SH7237** 531
Chester Backpack

645.38 **SH7241** 538
Geneva Backpack

637.38 **SH7667** 537
Milan Backpack

613.38 **SH7677** 537
Osaka Basic Backpack

901.38 **SH7687** 531
Plymouth Students Backpack

622.38 **SH7690** 539
Miami Backpack

653.38 **SH7696 Liverpool** 540
Liverpool Stylish Backpack

022.38 **SH7698** 540
Birmingham Capacity 30L Backpack

023.38 **SH7699** 538
Kyoto Ultimate Backpack

code **Code de la marque** page
Nom du produit

614.38 **SH7700** London Backpack **542**

010.38 **SH7702** London Hi-Vis Backpack **493**

621.38 **SH8001** Hi-Vis Backpack **493**

909.38 **SH9101** Palermo Passport Cover **591**

910.38 **SH9103** Catania Suitcase Name Tag **591**

SPIRO

006.33 **S171M** Men's Sprint Pant **444**

019.33 **S177F** Ladies' Spiro Team Spirit Polo **440**

018.33 **S177M** Spiro Team Spirit Polo **440**

025.33 **S182F** Spiro Ladies' Dash Training Shirt **436**

027.33 **S182M** Spiro Men's Dash Training Shirt **436**

021.33 **S185X** Spiro Cycling Jacket **447**

063.33 **S187F** Ladies' Padded Bike Shorts **443**

062.33 **S187M** Padded Bike Shorts **443**

065.33 **S188F** Ladies' Bike Full Zip Top **439**

064.33 **S188M** Bike Full Zip Top **439**

932.33 **S245F** Women's Microfleece Hoodi **442**

933.33 **S245M** Men's Microfleece Hoodi **442**

067.33 **S250F** Women's Bodyfit Base Layer Shorts **442**

038.33 **S250J** Junior Bodyfit Base Layer Shorts **423**

066.33 **S250M** Men's Bodyfit Base Layer Shorts **442**

069.33 **S251F** Women's Bodyfit Base Layer Leggings **445**

068.33 **S251M** Men's Bodyfit Base Layer Leggings **445**

076.33 **S253F** Ladies' Performance T-Shirt **434**

072.33 **S253J** Junior Quick Dry T-Shirt **423**

035.33 **S253M** Performance T-Shirt **434**

079.33 **S254F** Ladies' Performance T-Shirt LS **439**

036.33 **S254M** Performance T-Shirt LS **439**

044.33 **S255M** Bikewear Performance Top LS **440**

056.33 **S257X** Spiro Summer Gloves **448**

058.33 **S258X** Spiro Winter Gloves **448**

053.33 **S259X** Spiro Bikewear Crosslite Gilet **446**

047.33 **S261F** Ladies' Skort **446**

048.33 **S261J** Spiro Junior Skort **423**

039.33 **S263X** Bikewear Winter Hat **447**

055.33 **S267X** Elite Running Gloves **448**

057.33 **S268F** Women's Zero Gravity Jacket **431**

059.33 **S268M** Men's Zero Gravity Jacket **431**

077.33 **S269F** Fitness Cool Compression Sports Bra **445**

091.33 **S275F** Women's Fitness Trousers **446**

934.33 **S276M** Slim Fit Jogger **444**

935.33 **S277F** Women's Hooded Tee-Jacket **442**

936.33 **S277M** Men's Hooded Tee-Jacket **442**

105.33 **S278M** Men's Quick Dry Basketball Top **438**

092.33 **S279M** Men's Quick Dry Basketball Shorts **438**

106.33 **S280F** Women's Impact Softex® T-Shirt **432**

107.33 **S281F** Women's Impact Softex® Top **437**

108.33 **S282F** Women's Impact Softex® Crop Top **444**

109.33 **S285F** Women's Impact Softex® Tank Top **437**

118.33 **S287J** Junior Performance Aircool Tee **422**

110.33 **S287X** Aircool Tee **432**

501.33 **S288X** Performance Aircool Polo **440**

970.33 **S293X** 3-Pack Sneaker Socks **602**

971.33 **S294X** Technical Compression Sports Socks **602**

972.33 **S295X** 3-Pack Mixed Stripe Sneaker Socks **602**

Stedman collection

189.05 **ST2000** Classic-T Unisex **40**

190.05 **ST2010** Classic-T Fitted **39**

121.05 **ST2020** Classic-T Organic Unisex Crew Neck **9**

191.05 **ST2100** Comfort-T 185 **49**

192.05 **ST2130** Comfort-T 185 Long Sleeve **66**

193.05 **ST2160** Comfort-T 185 Women **49**

187.05 **ST2200** Classic-T Kids **408**

119.05 **ST2220** Classic-T Organic Kids **402**

194.05 **ST2300** Classic-T V-Neck **57**

195.05 **ST2500** Classic-T Long Sleeve **65**

196.05 **ST2600** Classic-T Fitted Women **40**

117.05 **ST2620** Classic-T Organic Fitted Women **9**

197.05 **ST2700** Classic-T V-Neck Women **57**

198.05 **ST2800** Classic Tank Top **73**

146.05 **ST2810** Tank Top **74**

199.05 **ST2900** Classic Tank Top Women **73**

506.05 **ST3000** Polo **90**

505.05 **ST3100** Polo Women **90**

508.05 **ST3200** Polo Kids **410**

507.05 **ST3400** Polo Long Sleeve **101**

203.05 **ST4000** Unisex Sweatshirt Classic **130**

204.05 **ST4100** Sweat Hoodie Classic **160**

205.05 **ST4110** Sweat Hoodie Classic Women **160**

200.05 **ST4200** Unisex Sweat Hoodie Light **154**

828.05 **ST5010** Fleece Vest **233**

881.05 **ST5020** Fleece Half-Zip **234**

823.05 **ST5030** Fleece Jacket **239**

818.05 **ST5040** Power Fleece Jacket **252**

800.05 **ST5090** Striped Fleece Jacket **252**

822.05 **ST5100** Fleece Jacket Women **239**

829.05 **ST5110** Fleece Vest Women **233**

820.05 **ST5120** Power Fleece Jacket Women **252**

801.05 **ST5190** Striped Fleece Jacket Women **252**

891.05 **ST5200** Padded Jacket **311**

844.05 **ST5210** Padded Vest **299**

402.05 **ST5230** Softest Shell Jacket **265**

495.05 **ST5260** Quilted Jacket **311**

845.05 **ST5310** Padded Vest Women **299**

491.05 **ST5350** Biker Jacket Women **323**

265.05 **ST5600** Unisex Sweat Hoodie Select **160**

294.05 **ST5610** Sweat Jacket Select **175**

238.05 **ST5620** Sweatshirt Select **130**

206.05 **ST5630** Recycled Unisex Sweat Hoodie **148**

207.05 **ST5650** Recycled Unisex Sweatpants **148**

283.05 **ST5710** Sweat Jacket Select Women **175**

406.05 **ST5840** Recycled Scuba Jacket Men **292**

832.05 **ST5850** Knit Fleece Jacket **251**

407.05 **ST5940** Recycled Scuba Jacket Women **292**

833.05 **ST5950** Knit Fleece Jacket Women **251**

181.05 **ST7000** NEW LUX for men & women **47**

163.05 **ST7600** NEW LUX for women **47**

035.05 **ST8000** Sports-T **434**

031.05 **ST8010** Sports Top **438**

016.05 **ST8020** 434
Intense Tech T-Shirt

020.05 **ST8030** 433
Active 140 Team Raglan Men

501.05 **ST8050** 116
Piqué Polo

076.05 **ST8100** 434
Sports-T Women

009.05 **ST8110** 438
Sports Top Women

021.05 **ST8130** 433
Active 140 Team Raglan Women

147.05 **ST8170** 422
Sports-T Kids

905.05 **ST8320** 446
3/4 Sports Tights

097.05 **ST8330** 445
Sports Bra

011.05 **ST8400** 435
Active 140 Crew Neck Men

012.05 **ST8410** 433
Active 140 Raglan Men

013.05 **ST8420** 439
Active 140 LS Men

032.05 **ST8440** 438
Active 140 Sleeveless Men

592.05 **ST8450** 116
Active 140 Polo Men

014.05 **ST8500** 433
Active 140 Raglan Women

015.05 **ST8570** 423
Active 140 Raglan Kids

086.05 **ST8600** 432
Cotton Touch

174.05 **ST8830** 430
Recycled Sports-T Move Men

176.05 **ST8840** 431
Recycled Sports-T Reflect Men

178.05 **ST8850** 430
Recycled Sports-T Race Men

023.05 **ST8910** 435
Seamless Raglan Flow Women

175.05 **ST8930** 430
Recycled Sports-T Move Women

177.05 **ST8940** 431
Recycled Sports-T Reflect Women

179.05 **ST8950** 430
Recycled Sports-T Race Women

026.05 **ST8990** 446
Seamless Tights Women

148.05 **ST9000** 41
Ben Crew Neck

149.05 **ST9010** 56
Ben V-Neck

156.05 **ST9020** 41
Morgan Crew Neck

521.05 **ST9050** 99
Henry Polo Men

525.05 **ST9060** 94
Harper Polo

201.05 **ST9080** 223
Knit Long Sleeve

124.05 **ST9100** 27
Finest Cotton-T Men

125.05 **ST9110** 27
Finest Cotton-T Women

154.05 **ST9120** 33
Megan Crew Neck

129.05 **ST9130** 56
Megan V-Neck

523.05 **ST9150** 94
Hanna Polo Women

202.05 **ST9180** 223
Knit Long Sleeve Women

118.05 **ST9200** 13
James Crew Neck Men

113.05 **ST9300** 13
Organic Janet Crew Neck Women

128.05 **ST9320** 6
Slub Organic Women

151.05 **ST9400** 29
Shawn Crew Neck Men

152.05 **ST9410** 54
Shawn V-Neck Men

161.05 **ST9430** 29
Shawn Henley T-shirt Men

162.05 **ST9460** 62
Shawn Henley LS T-shirt Men

136.05 **ST9500** 28
Sharon Crew Neck Women

143.05 **ST9530** 28
Sharon Henley T-Shirt

115.05 **ST9600** 45
Clive Crew Neck

116.05 **ST9610** 58
Clive V-Neck

110.05 **ST9620** 66
Clive Long Sleeve

140.05 **ST9630** 45
Clive Relaxed Crew Neck

185.05 **ST9690** 59
Dean Deep V-Neck

992.05 **ST9691** 601
Dexter Boxers Men (2 Pack)

991.05 **ST9692** 601
Dexter Briefs Men (2 Pack)

139.05 **ST9700** 45
Claire Crew Neck

137.05 **ST9710** 58
Claire V-Neck

126.05 **ST9720** 66
Claire Long Sleeve

141.05 **ST9730** 45
Claire Relaxed Crew Neck

STORMTECH®

012.18 **AFP-1** 326
Gravity Thermal Jacket

015.18 **AFP-1W** 326
Women's Gravity Thermal Jacket

482.18 **AFP-2** 331
Men's Stavanger Thermal Jacket

483.18 **AFP-2W** 331
Women's Stavanger Thermal Jacket

484.18 **AFV-1** 301
Men's Stavanger Thermal Vest

485.18 **AFV-1W** 301
Women's Stavanger Thermal Vest

831.18 **ANX-1** 332
Zurich Thermal Jacket

832.18 **ANX-1W** 332
Women's Zurich Thermal Jacket

620.18 **BPX-4** 544
Yaletown Commuter Pack

618.18 **BPX-5** 545
Madison Commuter Pack

614.18 **CMT-3** 544
Road Warrior Computer Pack

606.18 **GBW-1M** 587
Atlantis W/P Gear Bag (Medium)

607.18 **GBW-1S** 585
Atlantis Waterproof Gear Bag (Small)

515.18 **GPX-5** 117
Endurance HD Polo

516.18 **GPX-5W** 117
Women's Endurance HD Polo

467.18 **HGL-1** 267
Sidewinder Softshell Jacket

486.18 **HR-1** 286
Men's Epsilon 2 Softshell

487.18 **HR-1W** 286
Women's Epsilon 2 Softshell

827.18 **HR-2** 339
Epsilon System Jacket

828.18 **HR-2W** 339
Women's Epsilon System Jacket

488.18 **HTZ-1** 235
Men's Base Thermal 1/4 Zip

904.18 **HTZ-1W** 235
Women's Base Thermal 1/4 Zip

833.18 **KPX-1** 322
Kyoto Jacket

834.18 **KPX-1W** 322
Women's Kyoto Jacket

905.18 **KS-3** 269
Men's Greenwich Softshell

906.18 **KS-3W** 269
Women's Greenwich Softshell

468.18 **KSB-1** 268
Orbiter Softshell Jacket

469.18 **KSB-1W** 268
Women's Orbiter Softshell Jacket

470.18 **KX-1** 306
Nautilus Performance Lightweight Shell

471.18 **KXV-1** 297
Nautilus Thermal Bodywarmer

472.18 **KXV-1W** 297
Women's Nautilus Thermal Bodywarmer

481.18 **PFJ-3** 316
Altitude Jacket

454.18 **PFJ-3W** 316
Ladies' Altitude Jacket

473.18 **PFV-2** 301
Gravity Thermal Bodywarmer

512.18 **PG-1** 116
Stormtech Mens H2X DRY Polo

513.18 **PG-1W** 116
Stormtech Womens H2X DRY Polo

621.18 **QBX-1** 560
Stavanger Quilted Duffel

622.18 **QBX-3** 536
Stavanger Quilted Backpack

474.18 **QX-1** 310
Nautilus Thermal Jacket

475.18 **QX-1W** 310
Women's Nautilus Thermal Jacket

429.18 **SSJ-1** 338
Atmosphere 3-in-1 Jacket

430.18 **SSJ-1W** 338
Ladies' Atmosphere 3-in-1 Jacket

490.18 **SSJ-2** 340
Men's Avalanche System Jacket

479.18 **SSJ-2W** 340
Women's Avalanche System Jacket

829.18 **UBX-1** 339
Montauk System Jacket

830.18 **UBX-1W** 339
Women's Montauk System Jacket

617.18 **VTX-1** 545
Madagascar Duffel Pack

477.18 **XB-3** 285
Patrol Softshell Jacket

478.18 **XB-3W** 285
Women's Patrol Softshell Jacket

489.18 **XB-4** 341
Men's Matrix System Jacket

480.18 **XB-4W** 341
Women's Matrix System Jacket

440.18 **XR-5** 341
Men's Ranger 3-in-1

441.18 **XR-5W** 341
Women's Ranger3-in-1

code **Code de la marque** page
Nom du produit

TEE JAYS

513.54 **145** Ladies' Luxury Stretch Polo **84**

520.54 **146** Ladies' Luxury LS Stretch Polo **88**

118.54 **400** NEW Stretch Tee **52**

183.54 **401** Men's Stretch V-Tee **60**

139.54 **450** Ladies' Stretch Tee **52**

137.54 **455** Ladies' Stretch Tee Extra Long **46**

100.54 **460** Ladies' 3/4 Sleeve Stretch Tee **68**

153.54 **520** Men's Interlock T-Shirt **19**

174.54 **530** Men's LS Interlock T-Shirt **24**

101.54 **580** Ladies' Interlock T-Shirt **19**

103.54 **590** Ladies' LS Interlock T-Shirt **24**

150.54 **1000** Basic Tee **38**

127.54 **1100** Power Tee **6**

511.54 **1200** Power Polo **84**

577.54 **1400** Heavy Polo Piqué **96**

578.54 **1401** Ladies' Heavy Polo Piqué **96**

512.54 **1404** NEW Luxury Stretch V-Neck Polo **86**

500.54 **1405** Luxury Stretch Polo **84**

501.54 **1406** Luxury LS Stretch Polo **88**

507.54 **1407** Luxury Stripe Stretch Polo **85**

508.54 **1408** Ladies' Luxury Stripe Stretch Polo **85**

502.54 **1409** Women's Luxury Stretch V Polo **86**

509.54 **1410** Fashion Luxury Stretch Polo **107**

510.54 **1412** Fashion LS Luxury Stretch Polo **107**

586.54 **1440** Pima Cotton Polo **97**

585.54 **1441** Ladies' Pima Cotton Polo **97**

545.54 **2400** Pocket Polo **114**

703.54 **4000** Perfect Oxford Shirt **206**

704.54 **4001** Ladies' Perfect Oxford Shirt **206**

705.54 **4002** Casual Twill Shirt **212**

706.54 **4003** Ladies' Casual Twill Shirt **215**

700.54 **4020** Luxury Shirt Comfort Fit **213**

701.54 **4021** Luxury Shirt Slim Fit **213**

709.54 **4024** NEW Stretch Luxury Shirt **220**

702.54 **4025** Ladies' Stretch Luxury Shirt **220**

106.54 **5000** Luxury Tee **17**

107.54 **5001** Ladies' Luxury Tee **17**

129.54 **5004** Luxury V-Neck Tee **21**

130.54 **5005** Women's Luxury V-Neck Tee **21**

142.54 **5050** Urban Melange Tee **41**

110.54 **5060** Raw Edge Tee **41**

112.54 **5062** Roll-Up Tee **42**

113.54 **5063** Ladies' Roll-Up Tee **42**

114.54 **5070** Ringer Tee **42**

116.54 **5072** Baseball Tee Long Sleeve **65**

200.54 **5100** Power Sweatshirt **119**

202.54 **5102** Power Hoodie **150**

237.54 **5400** Urban Sweat **136**

293.54 **5402** Urban Zip Hoodie **183**

947.54 **5425** Sweat Pants **146**

215.54 **5429** Heavy Sweat **132**

276.54 **5430** Hooded Sweat **171**

249.54 **5431** Ladies' Hooded Sweat **171**

206.54 **5432** Two-Tone Hooded Sweatshirt **171**

295.54 **5435** Fashion Full Zip Hood **182**

255.54 **5436** Ladies' Fashion Full Zip Hood **183**

201.54 **5438** Half Zip Sweatshirt **139**

214.54 **5440** NEW Full Zip Cardigan **141**

210.54 **5600** Performance Hoodie **175**

212.54 **5602** Performance Zip Sweat **447**

213.54 **5603** Ladies' Performance Zip Sweat **447**

946.54 **5606** Performance Jogging Pant **444**

763.54 **6000** Men's Crew Neck Sweater **226**

764.54 **6001** Men's V-Neck Sweater **227**

774.54 **6005** Ladies' Cardigan **227**

514.54 **7000** NEW Club Polo **86**

131.54 **7010** Luxury Sport Tee **38**

132.54 **7011** Women's Luxury Sport Tee **38**

037.54 **7020** COOLdry Tee **437**

077.54 **7021** COOLdry Ladies' Tee **437**

592.54 **7100** Performance Polo **441**

572.54 **7200** Luxury Sport Polo **441**

571.54 **7201** Ladies' Luxury Sport Polo **441**

180.54 **8000** Sof Tee **50**

185.54 **8005** Men's Fashion Sof Tee **50**

184.54 **8006** Men's Fashion V-Neck Sof Tee **59**

108.54 **8007** Long Sleeve Fashion Sof Tee **68**

119.54 **8050** Ladies' Sof Tee **50**

801.54 **9160** Active Fleece **243**

802.54 **9170** Ladies' Active Fleece **243**

433.54 **9510** Lightweight Performance Softshell **280**

434.54 **9511** Ladies' Lightweight Performance Softshell **280**

435.54 **9514** Hooded Lightweight Performance Softshell **285**

436.54 **9515** Ladies' Hooded Lightweight Performance Softshell **285**

427.54 **9600** Newport Jacket **314**

428.54 **9601** Ladies' Newport Jacket **314**

708.54 **9602** NEW Club Jacket **324**

444.54 **9604** Urban Adventure Jacket **325**

445.54 **9605** Ladies' Urban Adventure Jacket **325**

803.54 **9606** All Weather Jacket **324**

804.54 **9608** All Weather Parka **326**

805.54 **9609** Womens All Weather Parka **326**

418.54 **9610** Hooded Outdoor Crossover Jacket **311**

419.54 **9611** Ladies' Hooded Outdoor Crossover Jacket **311**

810.54 **9615** Outdoor Fleece Jacket **253**

811.54 **9616** Ladies' Outdoor Fleece Jacket **253**

426.54 **9624** Crossover Bodywarmer **300**

425.54 **9625** Ladies' Crossover Bodywarmer **300**

421.54 **9626** Crossover Jacket **314**

423.54 **9628** Hooded Crossover Jacket **315**

424.54 **9629** Ladies' Hooded Crossover Jacket **315**

481.54 **9630** Zepelin Jacket **312**

454.54 **9631** Ladies' Zepelin Jacket **312**

414.54 **9632** Zepelin Vest **299**

420.54 **9633** Ladies' Zepelin Vest **299**

451.54 **9644** NEW Lite Jacket **314**

449.54 **9646** NEW Lite Hooded Jacket **314**

450.54 **9648** NEW Lite Bodywarmer **301**

446.54 **9650** Competition Jacket **324**

code **Code de la marque** Nom du produit **page**

447.54 **9651** Ladies' Competition Jacket **324**

402.54 **9660** Richmond Jacket **312**

417.54 **9661** Ladies' Richmond Jacket **312**

448.54 **9670** Urban City Jacket **326**

128.54 **1100B** Junior Power Tee **403**

virshields

995.63 NEW **VS001K** Medical face mask 3-ply Kids **508**

996.63 NEW **VS002** Medical face mask 3-ply **508**

998.63 **VS003** Disposable Face Mask **508**

999.63 **VS004** Medical Face Mask Type IIR **509**

994.63 NEW **VS005** Filtering half mask FFP2 5-ply **508**

997.63 **VS005** Filtering Half Mask Typ FFP2 **509**

993.63 NEW **VS040** FFP2 Filtering Half Mask 5 Layers **509**

Westford Mill

610.28 **W100** Budget Promo Bag For Life **523**

601.28 **W101** Bag for Life - Long Handles **524**

660.28 **W101C** Bag for Life - Contrast Handles **524**

611.28 **W101S** Bag for Life SH **524**

628.28 **W103** Cotton Party Bag for Life **523**

696.28 **W104** Mini Bag for Life **523**

699.28 **W108** Canvas Classic Shopper **526**

698.28 **W110** Cotton Gymsac **552**

697.28 **W115** Cotton Stuff Bag **578**

692.28 **W125** Maxi Bag For Life **529**

682.28 **W150** Organic Cotton Mesh Grocery Bag **519**

676.28 **W151** Organic Cotton Mini Mesh Grocery Bag **519**

695.28 **W180** Organic Cotton Shopper **512**

646.28 **W201** Premium Cotton Tote **528**

647.28 **W210** Premium Cotton Gymsac **554**

648.28 **W216** Premium Cotton Stuff Bag **578**

649.28 **W225** Premium Cotton Maxi Tote **529**

661.28 **W260** Organic Premium Cotton Gymsac **517**

662.28 **W261** Organic Premium Cotton Tote **512**

683.28 **W265** Organic Premium Cotton Maxi Tote **513**

663.28 **W266** Organic Premium Cotton Stuff Bag **519**

633.28 **W350** Fairtrade Cotton Canvas Cushion Cover **599**

946.28 NEW **W362** FairTrade Cotton Junior Craft Apron **500**

945.28 NEW **W364** FairTrade Cotton Adult Craft Apron **500**

606.28 **W406** Jute Compact Tote **574**

607.28 **W407** Classic Jute Shopper **576**

608.28 **W408** Jumbo Jute Shopper **577**

619.28 **W409** Jute Boutique Shopper **575**

620.28 **W411** Jute Petite Gift Bag **573**

612.28 **W412** Jute Mini Gift Bag **573**

613.28 **W413** Jute Midi Tote **574**

634.28 **W415** Jute Stuff Bag **573**

603.28 **W421** Printers' Midi Jute Bag **575**

602.28 **W422** Printers' Jute Classic Shopper **576**

650.28 **W425** Cotton Pocket Jute Gift Bag **574**

651.28 **W426** Cotton Pocket Jute Midi Tote **574**

652.28 **W427** Cotton Pocket Jute Shopper **576**

635.28 **W431** Shimmer Jute Mini Gift Bag **574**

637.28 **W437** Shimmer Jute Shopper **576**

664.28 **W450** Jute Base Canvas Shopper **574**

665.28 **W451** Jute Base Canvas Tote **575**

666.28 **W452** Jute Base Canvas Tote XL **577**

684.28 **W455** Unlaminated Jute Tote **575**

685.28 **W458** Unlaminated Jute Shopper **575**

667.28 **W520** Canvas Wristlet Pouch **579**

615.28 **W530** Canvas Accessory Pouch **579**

616.28 **W540** Canvas Accessory Bag **579**

653.28 **W544** Dipped Base Canvas Accessory Bag **580**

654.28 **W552** Canvas Accessory Case **579**

655.28 **W558** Canvas Vanity Case **581**

906.28 NEW **W574** Canvas Storage Tubs **582**

645.28 **W580** Heavy Canvas Storage Trug **582**

686.28 **W600** Gallery Canvas Tote **529**

621.28 **W620** Fairtrade Cotton Bottle Bag **521**

623.28 **W623** Fairtrade Cotton Classic Shopper **521**

671.28 **W671** Fairtrade Camden Shopper **521**

668.28 **W680** Nautical Beach Bag **557**

669.28 **W684** Nautical Accessory Bag **580**

688.28 **W686** Nautical Gymsac **554**

689.28 **W688** Nautical Barrel Bag **557**

907.28 NEW **W690** EarthAware® Organic Boat Bag **515**

908.28 NEW **W696** Oversized Canvas Tote Bag **530**

625.28 **W701** Tea Towel **506**

677.28 **W710** Organic Cotton Tea Towel **496**

604.28 **W801** EarthAware™ Organic Bag for Life **512**

672.28 **W801C** EarthAware™ Organic Bag for Life - Contrast Handle **512**

609.28 **W810** EarthAware™ Organic Gymsac **517**

657.28 **W812** EarthAware™ Organic Sea Bag **518**

658.28 **W814** EarthAware™ Organic Barrel Bag **518**

909.28 NEW **W816** EarthAware® Organic Yoga Mat Bag **520**

910.28 NEW **W818** EarthAware® Organic Yoga Tote **514**

638.28 **W820** EarthAware™ Organic Spring Wristlet **521**

639.28 **W821** EarthAware™ Organic Spring Tote **512**

659.28 **W825** EarthAware™ Organic Spring Purse **520**

673.28 **W830** EarthAware™ Organic Accessory Pouch **521**

674.28 **W840** EarthAware™ Organic Accessory Bag **520**

675.28 **W845** EarthAware™ Organic Marina Mini Tote **511**

626.28 **W850** EarthAware™ Organic Marina Tote **513**

627.28 **W855** EarthAware™ Organic Marina Tote XL **513**

911.28 NEW **W880** EarthAware® Organic Rucksack **515**

912.28 NEW **W881** EarthAware® Organic Mini Rucksack **515**

913.28 NEW **W901** Recycled Cotton Tote **514**

914.28 NEW **W910** Recycled Cotton Gymsac **516**

915.28 NEW **W915** Recycled Cotton Stuff Bag **519**

916.28 NEW **W925** Recycled Cotton Maxi Tote **514**

917.28 NEW **W960** Revive Recycled Gymsac **517**

918.28 NEW **W961** Revive Recycled Tote **514**

919.28 NEW **W965** Revive Recycled Maxi Tote **514**

920.28 NEW **W966** Revive Recycled Stuff Bag **520**

YOKO

310.77 **CAP402** Fluo Thinsulate® Hat **493**

930.77 **HV005** Fluo Bodywarmer **485**

426.77 **HV006** Fluo Softshell Bodywarmer **485**

808.77 **HV008F** Fluo Fleece Reversible Bodywarmer **485**

495.77 **HV008SL** Fluo Quilted Jacket with Zip-Off Sleeves **486**

code **Code de la marque** Nom du produit **page**

577.77	**HVJ210** Fluo Polo	**480**
929.77	**HVJ220** Fluo 2-Tone Polo	**479**
422.77	**HVJ259** Fluo Reflective Border Tabard	**476**
437.77	**HVJ269** Fluo Adult Tabard	**476**
177.77	**HVJ410** Fluo T-Shirt	**479**
277.77	**HVJ510** Fluo Sweatshirt	**481**
178.77	**HVJ910** Fluo Super Light V-Neck T-Shirt	**479**
255.77	**HVK05** Fluo Hoodie	**482**
261.77	**HVK06** Fluo 1/4 Zip Sweat Shirt	**481**
427.77	**HVK09** Fluo Softshell Jacket	**483**
819.77	**HVK10B** Fluo 2-Tone Fleece Jacket	**480**
480.77	**HVP211** Fluo Bomber Jacket	**487**
482.77	**HVP218** Fluo 2-Tone Bomber Jacket	**489**
418.77	**HVP300** Fluo Classic Motorway Jacket	**488**
410.77	**HVP302** Fluo 2 Tone Motorway Jacket	**488**
968.77	**HVW066** Fluo Print Me Armband	**494**
955.77	**HVW068** Fluo Rucksack Cover	**492**
433.77	**HVW100** Fluo 2 Band + Brace Waistcoat	**475**
435.77	**HVW100CH** Kids Fluo 2 Band + Brace Waistcoat	**427**
402.77	**HVW100P** Fluo 2 Band+Brace Waistcoat	**474**
925.77	**HVW102** Fluo 2 Bands Waistcoat	**474**
011.77	**HVW102CH** Kids Fluo Reflective Border Waistcoat	**427**
431.77	**HVW120** Fluo Open Mesh Waistcoat	**477**
926.77	**HVW180** Fluo Ladies Executive Waistcoat	**477**
494.77	**HVW706** Fluo Kensington Jacket	**489**
421.77	**HVW801** Fluo Executive Waistcoat	**477**
423.77	**HVW820** Fluo Open Mesh Executive Waistcoat	**478**
966.77	**ID03** Fluo Arm Bands	**494**
355.77	**TFC100** Safety Bump Cap	**471**
943.77	**WN783** Half Finger Gloves	**391**



code **Code de la marque** **page**
Nom du produit

NOS MARQUES

Découvrez-les toutes sur

FALK-ROSS.EU

22

FALK-ROSS.EU



FALK&ROSS